

Buletinul AFER

Sumar 5/2010 (septembrie - octombrie)

Articole informative și tehnice de specialitate

Studiul asamblărilor din aluminiu lipite în pană cu ajutorul metodei elementelor finite pentru un model 2D - *dr. ing. Nicușor Laurențiu Zaharia ...*

3

Documente eliberate de Autoritatea de Siguranță Feroviară Română - ASFR, din cadrul AFER

Raportul anual al Autorității de Siguranță Feroviară Română – ASFR pentru anul 2009	11
CertIFICATE DE SIGURANȚĂ Partea A și Partea B eliberate operatorilor de transport feroviar conform OMT 535/2007 în perioada 01.09.2010 – 31.10.2010	51
Autorizații de siguranță acordate administratorului/gestionarilor de infrastructură feroviară din România conform OMT 101/2008 în perioada 01.09.2010 – 31.10.2010	94
Autorizații de punere în funcțiune pentru linii ferate industriale nou construite sau modernizate eliberate conform HG 2299/2004 în perioada 01.09.2010 – 31.10.2010	96
Autorizații de exploatare pentru liniile ferate industriale din dotare emise/ modificate/ vizate conform HG 2299/2004 și OMTCT 880/2005 în perioada 01.09.2010 – 31.10.2010	96
Autorizații de funcționare din punct de vedere tehnic eliberate pentru stațiile de cale ferată și HM aparținând infrastructurii feroviare publice conform OMT 340/1999 modificat și completat cu OMTCT 2269/2004 în perioada 01.09.2010 – 31.10.2010	99
Atestate pentru personalul aparținând operatorilor de transport feroviar cu responsabilități în organizarea și conducerea activității de transport feroviar și siguranța circulației emise conform OMT 535/2007 în perioada 01.09.2010 – 31.10.2010.....	100
Atestate pentru personalul aparținând operatorilor de manevră feroviară cu responsabilități în organizarea și conducerea activității de manevră feroviară și siguranța circulației emise conform OMT 535/2007 în perioada 01.09.2010 – 31.10.2010.....	100
Atestate pentru personalul aparținând gestionarilor de infrastructură feroviară neinteroperabilă cu responsabilități în gestionarea infrastructurii feroviare neinteroperabile și siguranța circulației emise conform OMT 101/2008 în perioada 01.09.2010 – 31.10.2010	100
Atestate pentru personalul aparținând deținătorilor de linii ferate industriale cu responsabilități în siguranța circulației emise conform HGR 2299/2004 în perioada 01.09.2010 – 31.10.2010.....	101
CertIFICATELE PENTRU CONSILIERII DE SIGURANȚĂ în transportul feroviar al mărfurilor periculoase eliberate conform OMTCT 1044/2003, modificat cu OMTCT 1934/2006, în perioada 01.09.2010 – 31.10.2010	104
Autorizații pentru personalul cu responsabilități în siguranța circulației emise conform OMTCT 2262/2005 în perioada 01.09.2010 – 31.10.2010	104
Autorizații pentru funcția de mecanic locomotivă - automotor pentru conducerea trenurilor directe de marfă în sistem simplificat emise conform OMTCT 2262/2005 și a Anexei la Nota Autorității Feroviare Române – AFER nr. 1000/627/2009, aprobată de ministrul transporturilor și infrastructurii, în perioada 01.09.2010 – 31.10.2010	123

Documente eliberate de Organismul Notificat Feroviar Român – ONFR, din cadrul AFER

Autorizații de furnizor feroviar și vize periodice eliberate de AFER conform OMT 290/2000 în perioada 01.09.2010 – 31.10.2010	125
CertIFICATE DE OMOLOGARE tehnică feroviară și prelungirea termenelor de valabilitate a certificatelor de omologare tehnică feroviară eliberate de AFER conform OMT 290/2000 în perioada 01.09.2010 – 31.10.2010	134
Agremente tehnice feroviare și prelungirea termenelor de valabilitate a agrementelor tehnice feroviare eliberate de AFER conform OMT 290/2000 în perioada 01.09.2010 – 31.10.2010	136
Autorizații și vize periodice emise de AFER pentru laboratoare de încercări conform OMT nr. 410/1999 în perioada 01.09.2010 – 31.10.2010	143
Atestate și vize periodice emise de AFER pentru standuri și dispozitive speciale conform OMT nr. 410/1999 în perioada 01.09.2010 – 31.10.2010	144
Atestate emise de AFER pentru standuri și dispozitive speciale conform OMT nr. 410/1999 retrase în perioada 01.09.2010 – 31.10.2010	152
Contracte de inspecție tehnică încheiate de furnizorii feroviari cu AFER conform OMT 290/2000 în perioada 01.09.2010 – 31.10.2010	153

CertIFICATE DE ÎNMATRICULARE ȘI CĂRȚI DE IDENTITATE ACORDATE VEHICULELOR FERUVIARE CONFORM OMTCT 1193/2004 ÎN PERIOADA 01.09.2010 – 31.10.2010	153
Autorizații de personal în domeniul controlului nedistructiv ultrasonic emise conform Fișei UIC 960-O/2001 în perioada 01.09.2010 – 31.10.2010	182
Atestate personal în domeniul proceselor speciale de sudare emise conform Fișei UIC 897/1991 în perioada 01.09.2010 – 31.10.2010	182
Certificate de conformitate pentru sistemul calității emise de OCSM - CM - AFER conform SR EN ISO 9001:2008 în perioada 01.09.2010 – 31.10.2010	184
Certificate de conformitate pentru sistemul de management de mediu emise de OCSM - CM - AFER conform SR EN ISO 14001:2005 în perioada 01.09.2010 – 31.10.2010	184
Certificate de conformitate pentru sistemul de management al sănătății și securității ocupaționale emise de OCSM - CM - AFER conform OHSAS 18001:2008 în perioada 01.09.2010 – 31.10.2010	185

Documente eliberate de Organismul de Investigare Feroviar Român - OIFR, din cadrul AFER

Raportul anual al Organismului de Investigare Feroviar Român - OIFR pentru anul 2009	186
--	-----

Documente eliberate de Organismul de Licențe Feroviare Român - OLFER, din cadrul AFER

Operatorii de transport feroviar care dețin licențe de transport feroviar pentru servicii de tip "A" și/sau tip "B" emise/vizate/modificate/ suspendate conform OMT 535/2007 în perioada 01.09.2010 – 31.10.2010	198
Operatorii de transport feroviar care dețin licențe de transport feroviar pentru servicii de tip "C" modificate/ suspendate conform OMT 535/2007 în perioada 01.09.2010 – 31.10.2010	199

Publicație periodică editată de Autoritatea Feroviară Română - AFER Redacția Buletinului AFER

Sediul: AUTORITATEA FERUVIARĂ ROMÂNĂ – AFER, Calea Griviței 393, sector 1, 010719 București
Telefon: 021-307 79 16, CFR: 91-0888 5016; Fax: 021-307 79 82, www.afer.ro
cont virament: RO98 TREZ 7015 025X XX00 0345 deschis la Trezoreria OPERATIVĂ sector 1 București
cod fiscal: RO 4283163; cod Bic TREZROBU

Abonamente: Tel. 021-307 22 92, CFR: 91-0888 5092, Fax 021-307 79 82, vintila@afer.ro (Bogdan VINTILĂ)

Difuzare: Tel. 021-307 79 52, CFR: 91-0888 5052, Fax 021-307 42 58 (Registratura AFER)

Informații suplimentare: Tel. 021-307 79 16, CFR: 91-0888 5016, Fax 021-307 79 82, liliana@afer.ro (Liliana BANNER)

Colectivul de coordonare și redacție

Dinu DRĂGAN – Director General AFER

Ioan BUCIUMAN – Director Executiv AFER	Vasile MUNTEANU - Șef Serviciu TI AFER
Cornelia DUMITRESCU – Contabil Șef AFER	Liliana BANNER – expert I, STI - AFER
Marian-Mihail CALIN– Director ASFR	Sorina CHIRIȚĂ – economist III, STI - AFER
Mircea Cristian ARNĂUTU – Director ONFR	Bogdan VINTILĂ – economist III, STI - AFER
Dragoș FLOROIU – Director OIFR	
Adrian ARION – Director OLFER	

Tipar: STILINVEST COMPANY S.R.L. Brașov

ISSN 1583-3143

Buletinul AFER apare la 2 luni (6 numere/an) și se distribuie pe bază de abonament. Condițiile de abonare se găsesc pe site AFER www.afer.ro
Revista tipărită este însoțită de un CD cu evidențele integrale ale documentelor emise de AFER.

Răspunderea asupra corectitudinii datelor publicate în revista tipărită și pe suport magnetic cade exclusiv în sarcina structurilor organizatorice din cadrul AFER care le-au raportat.

STUDIUL ASAMBLĂRILOR DIN ALUMINIU LIPITE ÎN PANĂ CU AJUTORUL METODEI ELEMENTELOR FINITE PENTRU UN MODEL 2D

dr. ing. Nicușor Laurențiu Zaharia
Expert I, Autoritatea Feroviară Română – AFER, Organismul Notificat Feroviar Român – ONFR

Rezumat. Alumiuniul și aliajele sale se utilizează în multe domenii ale ingineriei (construcția de avioane, automobile, vehicule feroviare etc.). Asamblarea diferitelor elemente ale unei structuri din alumiuniu se poate face prin diverse metode. Prezenta lucrare își propune să analizeze asamblarea unor platbande din alumiuniu cu adeziv cu ajutorul Metodei Elementelor Finite. Aceste analize s-au efectuat de către AFER (partenerul P3), în cadrul programului de cercetare CEEX cu denumirea „Asamblări hibride cu adezivi și nituri la structuri din materiale compozite și aliaje din alumiuniu”.

1. Introducere

În cadrul contractului mai sus menționat, în Laboratorul Material Rulant din AFER – ONFR s-au analizat cu metoda elementelor finite, două tipuri de asamblări, asamblarea în pană și asamblarea suprapusă.

Lucrarea își propune să prezinte rezultatele obținute pentru asamblarea în pană (fig. 1). Asamblările sunt alcătuite din platbande din duralumiuniu lipite între ele cu un adeziv epoxidic.

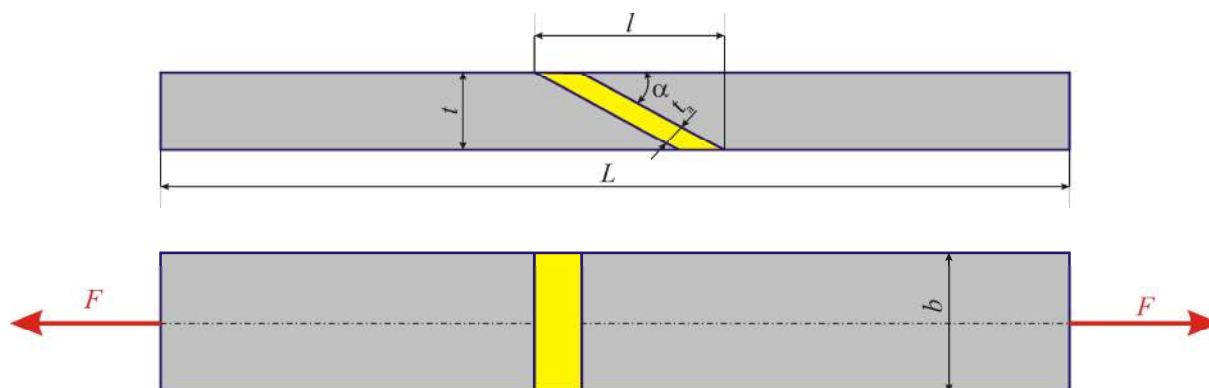

Fig. 1 Asamblarea în pană

Caracteristicile asamblării prezentate în fig. 1 sunt:

- unghiul α ; în funcție de acest unghi, rezultă lungimea de suprapunere a platbandelor (aderenților) l ;
- grosimea adezivului t_a ;
- grosimea aderenților (platbandelor) t ;
- lățimea platbandelor b .

Aliajul de alumiuniu are următoarele caracteristici:

- modulul de elasticitate longitudinal $E = 70000 \text{ N/mm}^2$;
- coeficientul contracției transversale $\nu = 0,33$;
- grosimile alese t : 0,8; 1,0; 1,2; 1,6; 2; 2,4; 3,2; 4,0 mm;
- lățimea platbandelor $b = 25 \text{ mm}$.

Adezivul (epoxidic bicomponent) s-a considerat material omogen, izotrop, ideal elastic. Parametrii elastici ai adezivului sunt:

- modulul de elasticitate longitudinal $E_a = 1250 \text{ N/mm}^2$;
- coeficientul contracției transversale $\nu_a = 0,38$;
- modulul de elasticitate transversal $G_a = 450 \text{ N/mm}^2$.

2. Realizarea modelului cu elemente finite

Modelul geometric al epruvetei precum și modelul cu elemente finite s-au realizat cu programul Ansys 10.0, program pentru care AFER deține licență. Calculul este liniar, modelul geometric admite axe de simetrie, dar primul model studiat a fost un model 2D (fig. 2).

Modelul geometric a fost realizat parametrizat pentru a observa variația rezultatelor în funcție de modificarea diversilor parametri, cum ar fi (studiul în diverse cazuri de sensibilitate):

- unghiul α cu implicații asupra modificării lungimii de suprapunere;
- grosimea adezivului;
- grosimea aderenților;
- caracteristicile elastice ale adezivului;
- geometria aderenților în zonele de trecere;
- geometria adezivului la extremități.

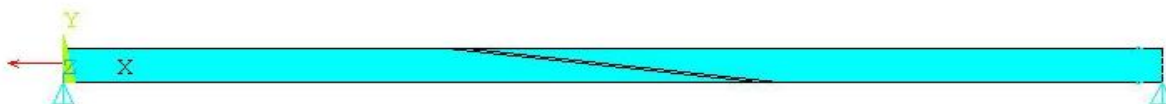

Fig. 2 Modelul geometric al îmbinării și condițiile la limită

Pentru un set de date de intrare s-au menținut constanți toți parametrii, cu excepția unuia.

Modelul geometric parametrizat, a avut următoarele date inițiale: grosimea tablelor $t = 1,6$ mm, lungimea totală $L = 112,5$ mm, grosimea adezivului $t_a = 0,25$ mm, unghiul $\alpha = 5^\circ$. Condițiile la limită au fost: fața din dreapta este fixată pe orizontală, fața din stânga se deplasează uniform pe direcția orizontală (noduri cuplate UX), câte un nod de pe fiecare față de capăt este blocat pe direcție verticală, fața din stânga este solicitată cu o tensiune de întindere în lungul tablelor egală cu 10 N/mm². S-a dorit determinarea stării de tensiune din adeziv prin analiza cu elemente finite pentru constantele de material impuse inițial. Modul de aplicare al forței precum și constrângerile impuse modelului sunt prezentate în figurile 2 și 4.

Pentru discretizare, ca element finit s-a utilizat un element patrulater cu 8/6 noduri (PLANE 82) prezentat în figura 3 și două grade de libertate (UX și UY).

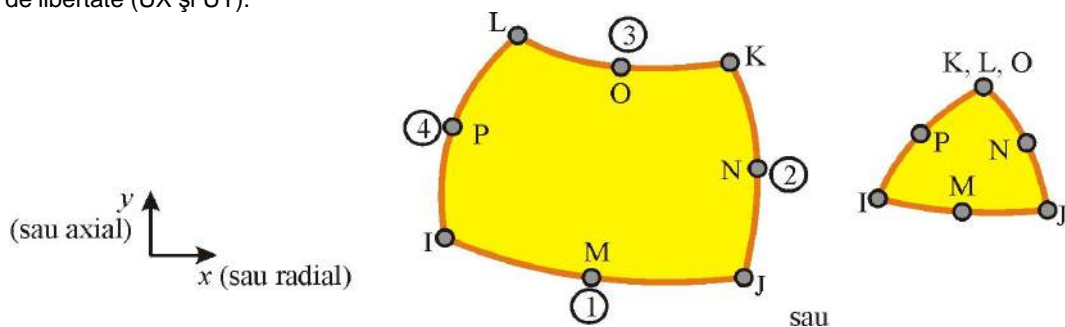

Fig. 3 Elementul finit PLANE82

În figurile 4-7 este prezentată discretizarea cu elemente finite a modelului.



Fig. 4 Modelul cu elemente finite și condițiile la limită

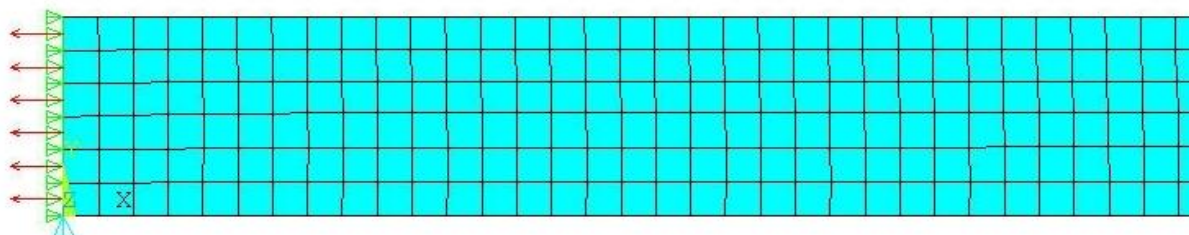

Fig. 5 Detaliu discretizare în partea stângă a modelului

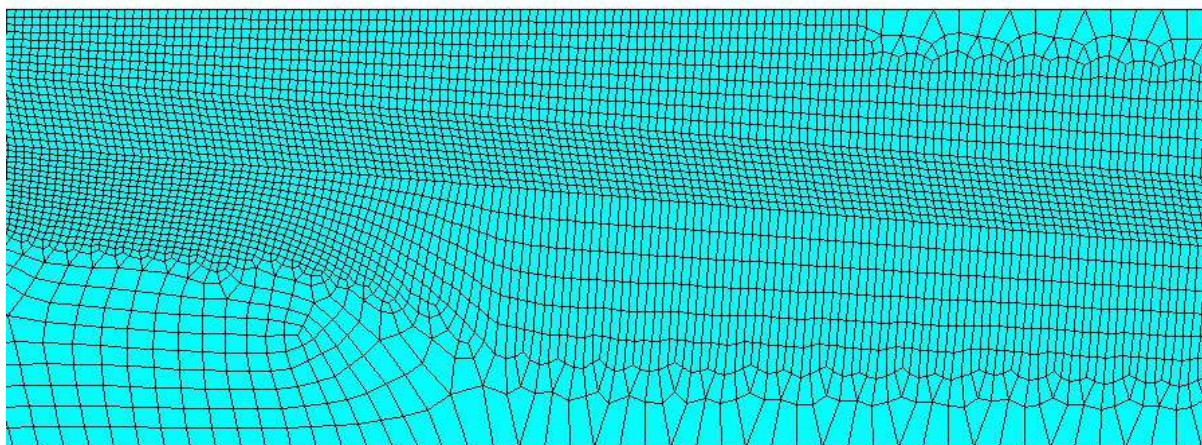

Fig. 6 Detaliu discretizare zona de îmbinare

Deoarece distribuția tensiunilor în model este cu atât mai precisă cu cât discretizarea este mai fină și pentru că un interes deosebit îl prezintă zona îmbinării, în această zonă, s-a făcut o rafinare a discretizării (fig. 6).

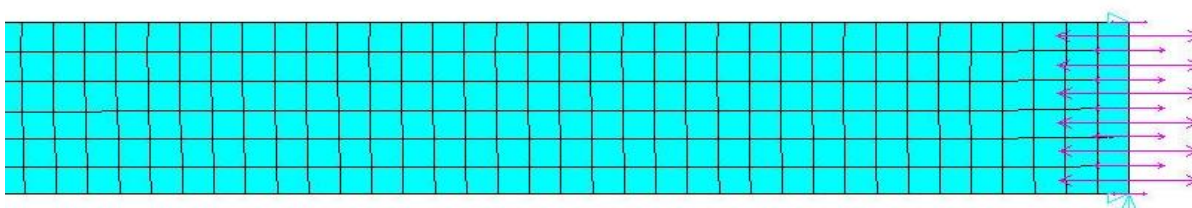

Fig. 7 Detaliu discretizare în partea dreaptă a modelului

În scopul reducerii modelării pentru alte seturi de dimensiuni, precum și pentru folosirea modulului de optimizare, modelele se generează parametric. Astfel pentru modelul de mai sus, fișierul de comenzi ANSYS pentru generarea modelului, încărcare, rulare și examinarea unor rezultate, adică pentru un ciclu sau o analiză statică liniară completă este:

```

!* FISIER DE COMENZI PENTRU ANALIZA UNEI IMBINARI LIPITE IN PANA
!* *****
!* * MODEL 1 AFER *
!* *****
!* MODEL 2D STARE PLANA DE DEFORMATII
!* UNITATI DE MASURA [mm] si [N]

!*

*SET,L,112.5 !* LUNGIMEA DE MONITORIZARE A LUNGIRII
*SET,B,25 !* LATIMEA TABLELOR

*SET,T,1.6 !* GROSIMEA TABLELOR

*SET,TA,0.25 !* GROSIMEA ADEZIVULUI
*SET,ALFA,5 !* UNGHIUL DE TAIERE TABLE IN GRADE

!* CONSTANTE DE MATERIAL

*SET,EAL,7E4 !* MODULUL DE ELASTICITATE LONGITUDINAL AL ALUMINIULUI
*SET,NIUAL,0.33 !* COEFICIENTUL DE CONTRACTIE TRANSVERSALA ALUMINIU

*SET,EAD,1250 !* MODULUL DE ELASTICITATE LONGITUDINAL AL ADEZIVULUI
*SET,NIUAD,0.38 !* COEFICIENTUL DE CONTRACTIE TRANSVERSALA ADEZIV

!* MARIMI SUPLIMENTARE

*SET,PI,ACOS(-1)

*SET,ALFAR,ALFA*PI/180 !* UNGHIUL DE TAIERE TABLE IN RADIANI

*SET,LAR,T/SIN(ALFAR) !* LUNGIMEA REALA A IMBINARII

*SET,LA,T/TAN(ALFAR) !* LUNGIMEA ORIZONTALA A IMBINARII

*SET,S,TA/SIN(ALFAR) !* LUNGIMEA ORIZONTALA A GROSIMII ADEZIVULUI

*SET,P,10 !* TENSIUNEA DE INTINDERE IN TABLA

*SET,F,P*T*B !* FORTA TOTALA DE INTINDERE

/PREP7
!*
ET,1,PLANE82 !* ELEMENTUL IZOPARAMETRIC CU 8 NODURI
!*
KEYOPT,1,3,2 !* STARE PLANA DE DEFORMATIE
KEYOPT,1,5,0
KEYOPT,1,6,0
!*
MPTEMP,,,,,,,,
MPTEMP,1,0
MPDATA,EX,1,,EAL
MPDATA,PRXY,1,,NIUAL
MPTEMP,,,,,,,,
MPTEMP,1,0
MPDATA,EX,2,,EAD
MPDATA,PRXY,2,,NIUAD

!* GENERAREA GEOMETRIEI
K,1,,,,
K,2,,T,,
K,3,L/2+LA/2-S/2,,,
K,4,L/2-LA/2-S/2,T,,

KGEN,2,3,4,1,S,
KGEN,2,1,2,1,L,

A,1,3,4,2
A,5,7,8,6
A,3,5,6,4

!* ATRIBUIREA MATERIALELOR PENTRU ARIILE CREATE

AATT, 1, , 1, 0,
ASEL,S,AREA,,3
AATT,2,1,1,,,
ALLSEL,ALL
    
```

```

!* DISCRETIZAREA MODELULUI

ESIZE,T/6,0,    !* 6 ELEMENTE PE GROSIMEA TABLELOR

MSHKEY,0
AMESH,ALL

!* RAFINAREA DISCRETIZARII IN ZONELE CU CONCENTRARE DE TENSIUNI

NSEL,S,LOC,X,(L-LA)/2-3*TA,(L+LA)/2+3*TA

NREFINE,ALL,,1,1,1,1
ALLSEL,ALL

CSKP,11,0,4,3,6,1,1,

NSEL,S,LOC,Y,-TA,TA+TA

NREFINE,ALL,,1,1,1,1
ALLSEL,ALL

CSYS,0

!* CUPLAREA GRADELOR DE LIBERTATE IN STANGA

NSEL,S,LOC,X,
CP,1,UX,ALL
NSEL,S,,ALL
FINISH

!* FAZA DE CONDITII LA LIMITA SI REZOLVARE

/SOLU

DK,1,UY,0
SFL,4,PRES,-P

DL,6,,UX,0
DK,7,UY,0

SOLVE
!*
FINISH

!* POSTPROCESARE REZULTATE

/POST1
!*
SET,LAST                !* INCARCA REZULTATELE IN MEMORIE
PATH,MIJ_LIP,2,600,400,    !* DEFINESTE LINIA MIJLOCIE A ADEZIVULUI
PPATH,1,0,(L-LA)/2,T,,0,
PPATH,2,0,(L+LA)/2,0,,0,

!* INTERPOLEAZA TENSIUNILE

PDEF,SXA,S,X,AVG
PDEF,SYA,S,Y,AVG
PDEF,SXYA,S,XY,AVG
PDEF,SECHA,S,EQV,AVG

PLPATH,SXA,SYA,SXYA,SECHA

!* EXTRAGE MAXIMELE DE PE LINIA MIJLOCIE A ADEZIVULUI

*GET,MAX_SXA,PATH,,MAX,SXA
*GET,MAX_SYA,PATH,,MAX,SYA
*GET,MAX_SXYA,PATH,,MAX,SXYA
*GET,MAX_SECHA,PATH,,MAX,SECHA

!* EXTRAGE MINIMELE DE PE LINIA MIJLOCIE A ADEZIVULUI

*GET,MIN_SXA,PATH,,MIN,SXA
*GET,MIN_SYA,PATH,,MIN,SYA
*GET,MIN_SXYA,PATH,,MIN,SXYA
*GET,MIN_SECHA,PATH,,MIN,SECHA

!* FINISH

```

Rularea s-a efectuat prin modificarea parametrului dorit (în funcție de studiul de sensibilitate) în fișierul *.log prezentat mai sus și încărcarea acestuia în interfața Ansys.

3. Rezultate obținute

3.1. Variația unghiului α

S-au exclus cazurile $\alpha = 0^\circ$ și $\alpha = 90^\circ$ deoarece în aceste cazuri extreme nu se mai respectă geometria de asamblare prin lipire în pană. Rezultatele obținute pentru diferite valori ale unghiului α sunt prezentate în figurile 8÷13.

Din analiza rezultatelor prezentate în figurile 8÷13 se poate observa că pe măsură ce valoarea unghiului α crește, crește și valoarea tensiunii echivalente (vezi fig. 14).

De asemenea, se poate observa că pentru $\alpha \in [5^\circ; 10^\circ]$, creșterea tensiunii echivalente este insignifiantă și unghiul se poate alege mai mare sau mic, în funcție de considerentele tehnologice.

În continuare, s-a utilizat unghiul de 7° , deoarece o mică abatere a acestuia venită din considerente tehnologice nu afectează semnificativ rezultatele.

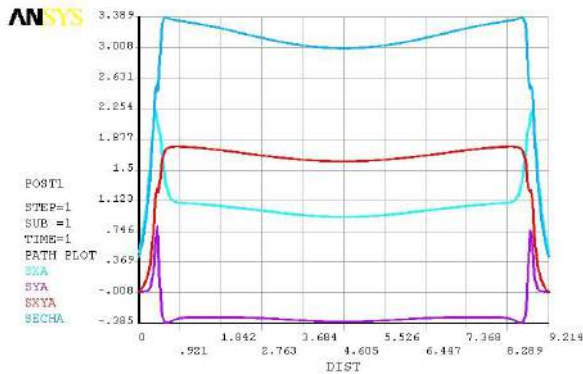

Fig. 8 $\alpha = 5^\circ$

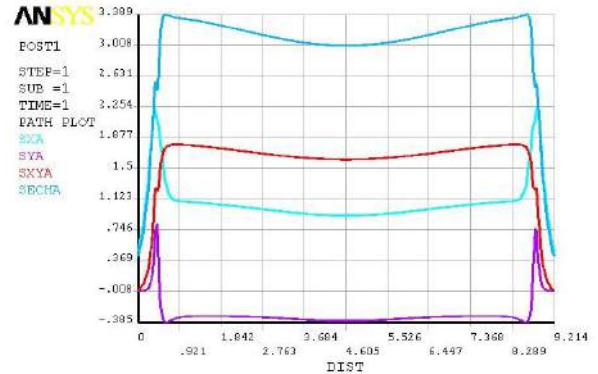

Fig. 9 $\alpha = 10^\circ$

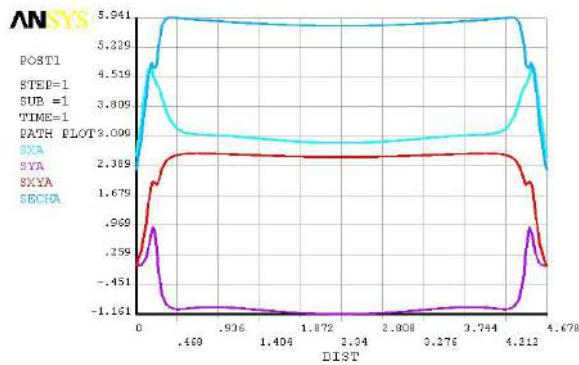

Fig. 10 $\alpha = 20^\circ$

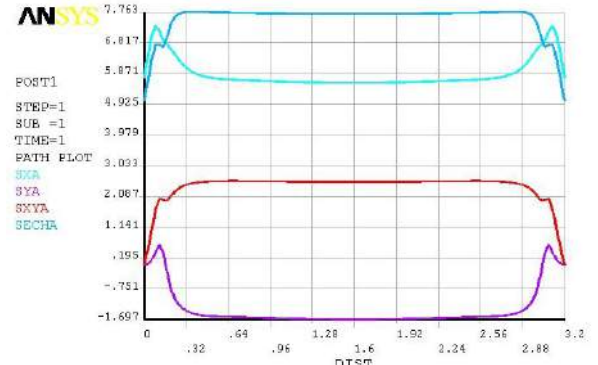

Fig. 11 $\alpha = 30^\circ$

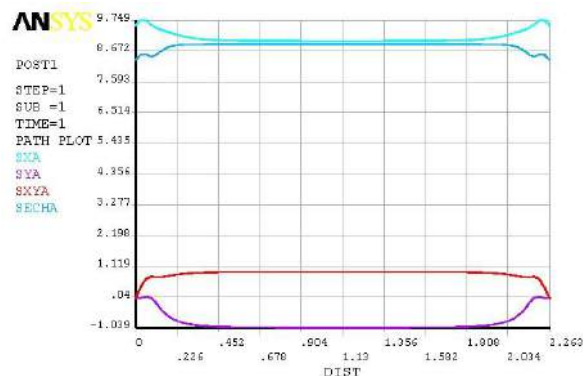

Fig. 12 $\alpha = 45^\circ$

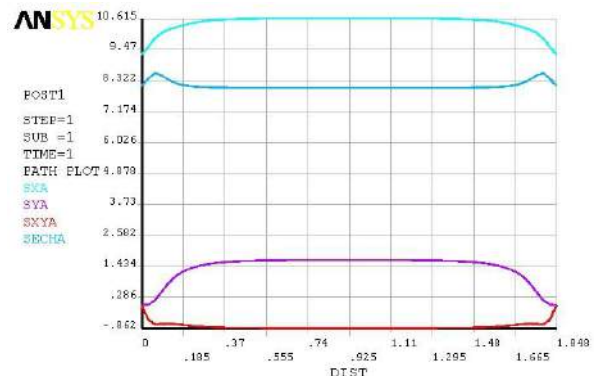

Fig. 13 $\alpha = 60^\circ$

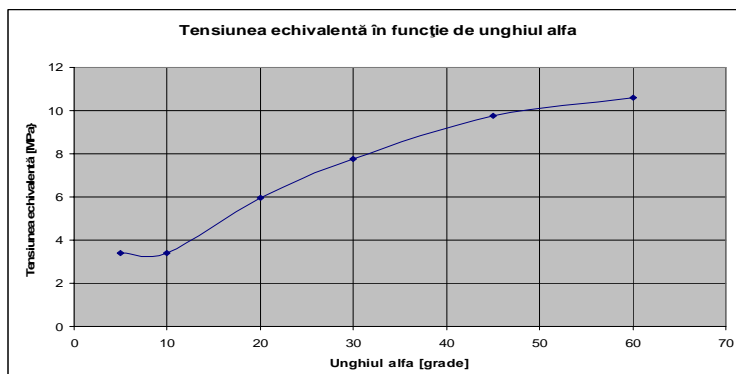

Fig. 14 Variația tensiunii echivalente von Mises în funcție de unghiul îmbinării

3.2. Variația grosimii adezivului

Se consideră unghiul $\alpha = 7^\circ$. Conform literaturii de specialitate, peliculele de adeziv se situează de regulă între 0,03 mm și 0,25 mm. Rezultatele obținute pentru diferite valori ale grosimii adezivului t_a sunt prezentate în figurile 15-20.

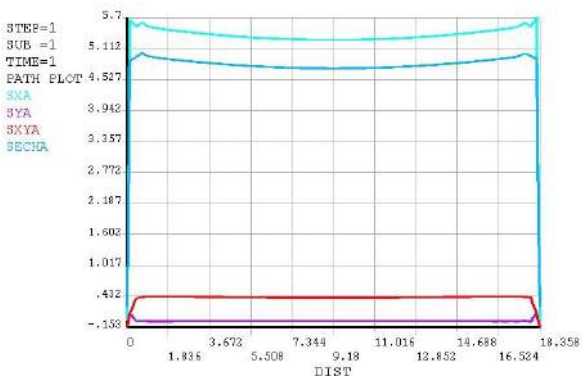

Fig. 15 $t_a = 0,03$ mm

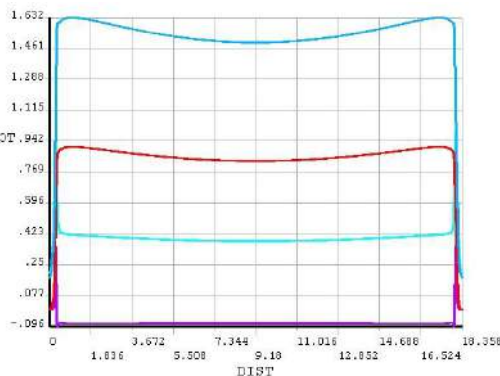

Fig. 16 $t_a = 0,05$ mm

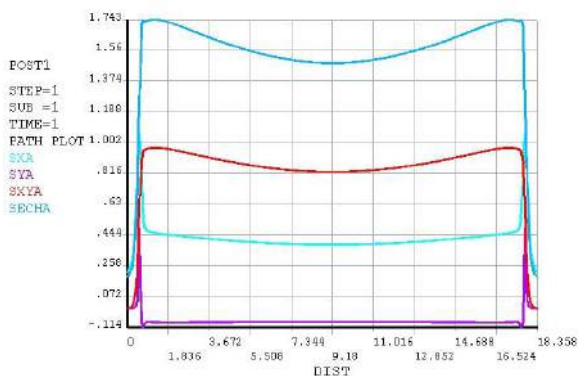

Fig. 17 $t_a = 0,10$ mm

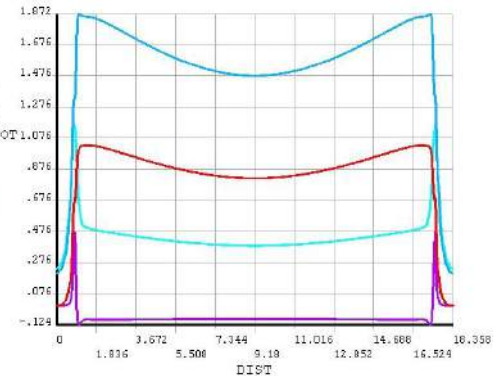

Fig. 18 $t_a = 0,15$ mm

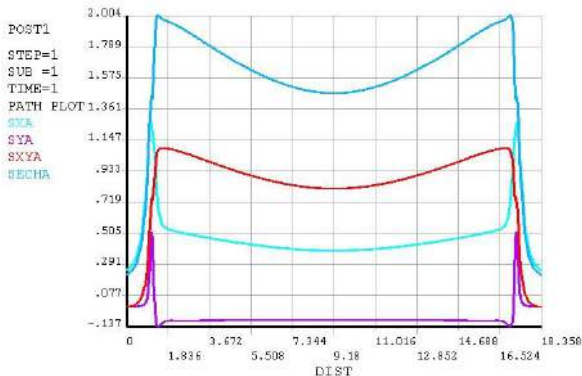

Fig. 19 $t_a = 0,20$ mm

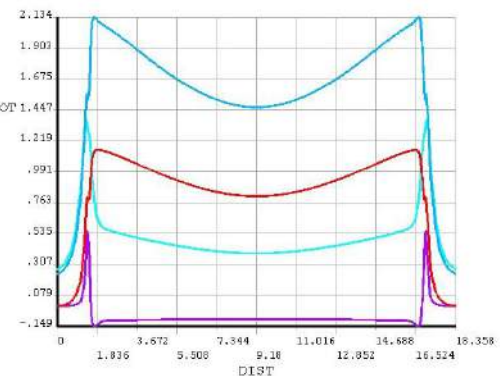

Fig. 20 $t_a = 0,25$ mm

Analizând rezultatele prezentate în figurile 15-20 se poate observa evoluția tensiunii echivalente în funcție de grosimea stratului de adeziv (fig. 21). De aici reiese că grosimea optimă de adeziv este 0,05 mm. dar, din considerente tehnologice și având în vedere rezultatele obținute, s-a utilizat în simulările următoare grosimea peliculei de adeziv de 0,25 mm pentru a putea ține sub control grosimea acesteia în momentul aplicării.

În cazul realizării epruvetelor, realizarea constantă a unei pelicule de adeziv se poate face astfel: după aplicarea adezivului pe foi de tablă, se apasă pe acestea cu o presiune determinată astfel ca grosimea peliculei de adeziv să fie cea dorită. După solidificarea adezivului, din tablele astfel îmbinate se decupează epruvete la dimensiunile dorite. Aceste epruvete se pot încerca static la tracțiune, în scopul comparării rezultatelor numerice cu cele obținute experimental sau dinamic la oboseală.

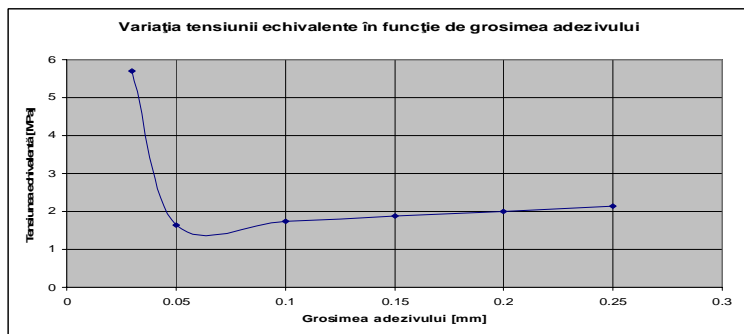

Fig. 21 Variația tensiunii echivalente von Mises în funcție de grosimea peliculei de adeziv

3.3. Variația grosimii platbandelor

S-au ales următoarele date de intrare: unghiul $\alpha = 7^\circ$, grosimea stratului de adeziv 0,25 mm, și s-a considerat ca parametru grosimea aderenților. S-au analizat următoarele grosimi: 0,8; 1,0; 1,2; 1,6; 2,0; 2,4; 3,2; 4 mm.

Rezultatele obținute pentru diferite valori ale grosimii platbandelor t sunt prezentate în figurile 22÷29.

Analizând rezultatele prezentate în figurile 22÷29 se poate observa evoluția tensiunii echivalente în funcție de grosimea stratului de adeziv (fig. 30). Din considerente tehnologice, următoarele simulări s-au efectuat pentru o grosime a aderenților de 4 mm.

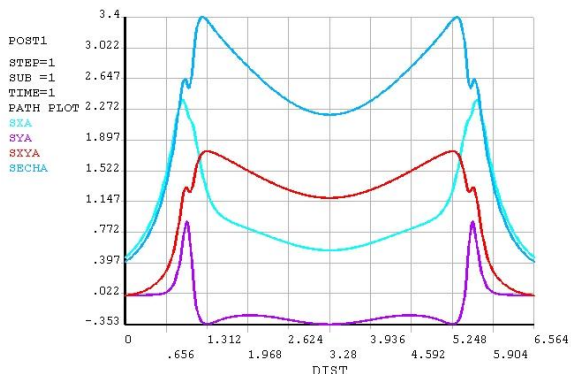

Fig. 22 $t = 0,8$ mm

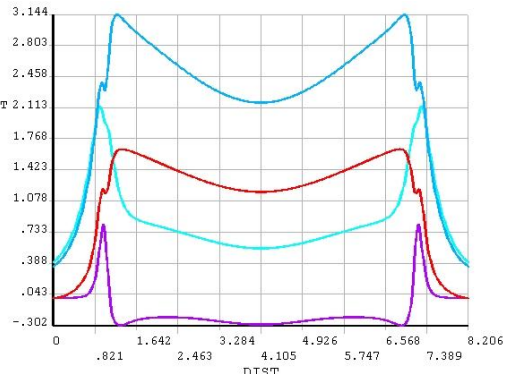

Fig. 23 $t = 1,0$ mm

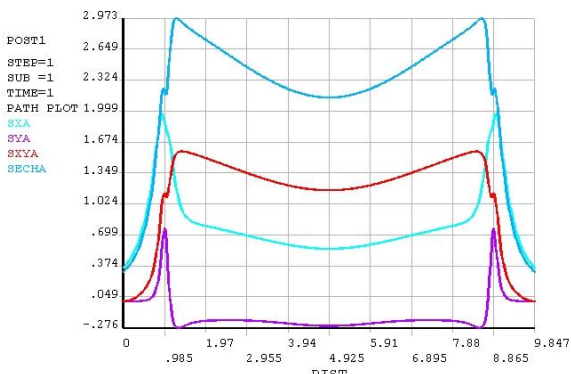

Fig. 24 $t = 1,2$ mm

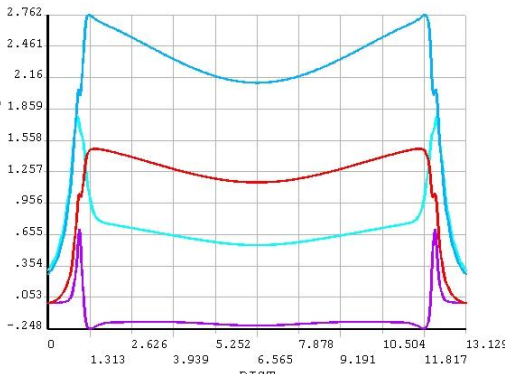

Fig. 25 $t = 1,6$ mm

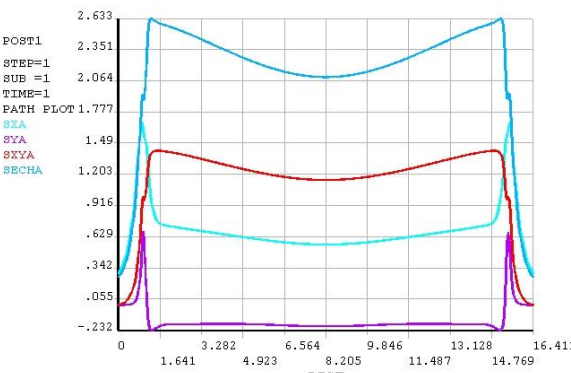

Fig. 26 $t = 2,0$ mm

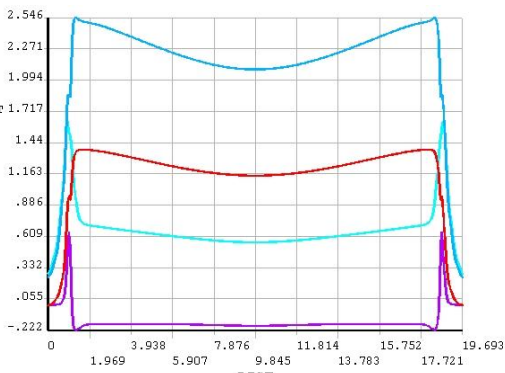

Fig. 27 $t = 2,4$ mm

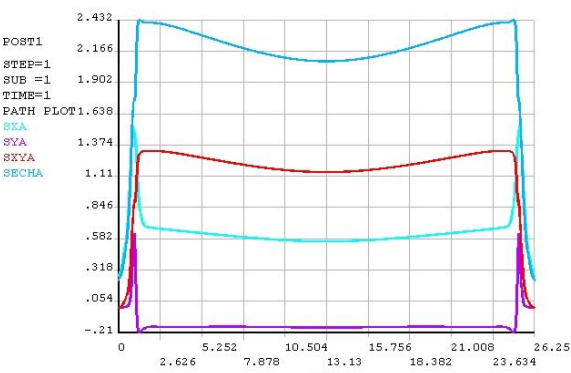

Fig. 28 $t = 3,0$ mm

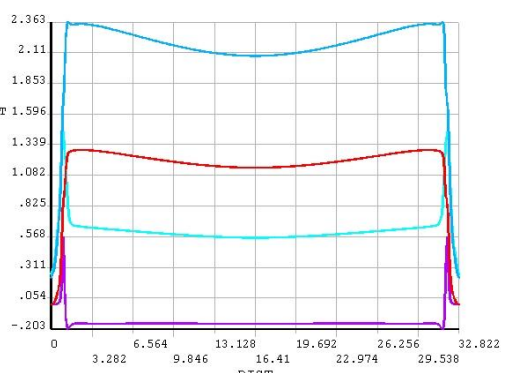

Fig. 29 $t = 3,4$ mm

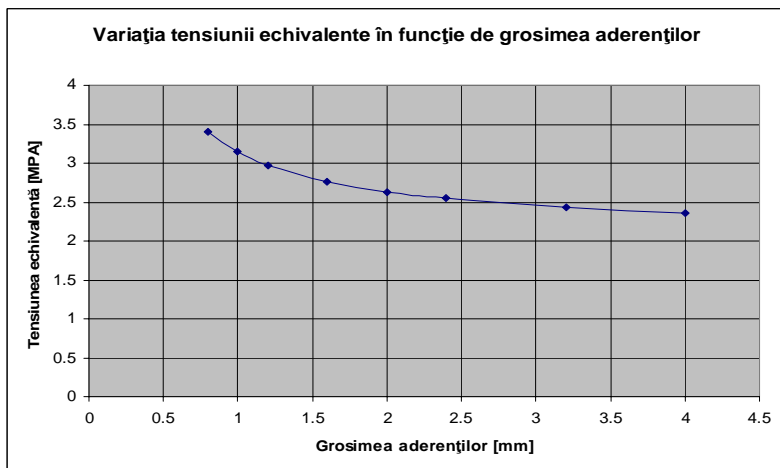

Fig. 30 Variația tensiunii echivalente von Mises în funcție de grosimea platbandelor

3.4. Variația caracteristicilor elastice ale adezivului

S-a studiat cazul adezivului ideal – adezivul cu caracteristicile elastice identice cu ale aderenților. Deoarece acest deziderat nu se poate atinge în realitate, este clar că, cu cât caracteristicile elastice ale adezivului sunt mai apropiate de caracteristicile elastice ale aderenților cu atât îmbinarea se va comporta mai bine din punct de vedere mecanic.

3.5. Variația geometriei aderenților în zonele de trecere

Din dimensiunile modelelor de mai sus, se poate observa că optimizarea geometriei aderenților în zonele de trecere ține mai mult de considerente tehnologice. Toate muchiile se vor teși, sau se vor racorda.

3.6. Variația geometriei adezivului la extremități

Geometria adezivului la extremități poate fi: convexă, dreaptă (muchii paralele cu aderenții) sau concavă.

Toate cazurile studiate anterior au fost realizate în ipoteza formei drepte a adezivului.

Este de preferat evitarea unei suprafețe concave a adezivului, mai ales că la grosimea acestuia este greu de controlat adâncimea concavității.

Realizarea unei suprafețe convexe a adezivului nu poate ajuta prea mult zona de lipire având în vedere grosimea acestuia (0,25 mm). Surplusul realizat din convexitatea suprafeței se va îndepărta mecanic

4. Concluzii

Modelul final ales a avut următoarele caracteristici:

- Lungimea de monitorizare a lungirii: 112,5 mm;
- Lățimea tablelor: 25 mm;
- Unghiul α : 7°;
- Grosimea tablelor: 4 mm;
- Grosimea adezivului: 0,25 mm.

Rezultatele obținute prin studierea modelelor 2D cu ajutorul metodei elementelor finite sunt utile atât în faza de proiectare a epruvetelor ce vor fi supuse la încercări mecanice de tracțiune cât și ca etapă anterioară calcului numeric pe un model 3D.

În cazul proiectării epruvetelor, cu ajutorul MEF se pot adopta soluții tehnologice mai bune sau cu un preț de cost mai mic (având în vedere că este vorba de o temă de cercetare, nu este obligatorie utilizarea epruvetelor impuse de standarde). Încercările mecanice efectuate într-o etapă ulterioară a contractului, au cuprins atât încercări statice de tracțiune cât și încercări dinamice la oboseală. La încercările statice, s-au aplicat traductoare tensometrice rezistive pe epruvete.

Ca etapă anterioară probelor tensometrice, rezultatele numerice obținute se pot utiliza pentru o amplasare judicioasă a traductoarelor tensometrice.

Rezultatele obținute pentru diverse cazuri de sensitivitate furnizează o vedere de ansamblu din punct de vedere al gradientului de tensiune sau al deformațiilor; totodată se pot extrage valori ale tensiunilor în puncte bine definite care ulterior au fost comparate cu rezultatele obținute pe cale experimentală pe epruvetele prototip.

5. Bibliografie

- [1] Mănescu T. Ș., Jiga G. G., Zaharia N. L., Bîtea C. V., *Noțiuni fundamentale de rezistența materialelor și teoria elasticității*, Editura „Eftimie Murgu”, ISBN 978-973-1906-67-6, Reșița, 2010.
- [2] Mănescu T. Ș., Jiga G. G., Zaharia N. L., Bîtea C. V., *Noțiuni fundamentale de rezistența materialelor*, Editura „Eftimie Murgu” Orizonturi tehnice, ISBN 973-8286-79-4, Reșița, 2008
- [3] Zaharia N. L., Simion I., Costescu D. M., *Studiul asamblărilor din aluminiu cu metoda elementelor finite*, FRACTURE MECHANICS Conference, ISSN 1453 – 6536, pag. 221÷231, Brașov, 2008.
- [4] Madenci E., Guven I., *The finite element method and application in engineering using Ansys*, Springer Science Business media LLC, ISBN 0-387-28289-0, New York, S.U.A., 2006.
- [5] Sorohan Ș., Constantinescu I.N., *Practica modelării și analizei cu elemente finite*, Editura Politehnica Press, București, 2003.
- [6] ***** ASTM D907 – 00 *Standard Terminology of Adhesives*
- [7] ***** ASTM D 4800 – 94 *Standard Guide for Classifying and Specifying Adhesives*

dr. ing. Nicușor Laurențiu ZAHARIA - Expert I, Autoritatea Feroviară Română – AFER București www.afer.ro
 Organismul Notificat Feroviar Român <http://www.afer.ro/rom/ONFR/Romana/frames.html>
 Serviciul Laboratoare, Laborator Material Rulant
 Calea Griviței nr. 393, sector 1, 010719, București
laurentiu@ofer.ro



RAPORTUL ANUAL
al Autorității de Siguranță Feroviară Română – ASFR
- 2009 -

A. Secțiune introductivă

A.1 Scopul raportului

Autoritatea de Siguranță Feroviară Română întocmește prezentul Raport Anual în scopul transmiterii acestuia Agenției Feroviare Europene, în conformitate cu Art. 18 din Legea nr. 55/2006 privind siguranța feroviară, care transpune în legislația din România prevederile Directivei 2004/49/EC, precum și al publicării în Buletinul AFER și pe site-ul său din cadrul Autorității Feroviare Române – AFER.

Obiectivele acestui raport sunt:

- prezentarea cadrului de reglementare prin care s-a transpus Directiva 2004/49/EC în legislația națională;
- prezentarea structurii rețelei feroviare din România, conform datelor furnizate de Compania Națională de Căi Ferate „CFR” SA;
- prezentarea relațiilor Autorității de Siguranță Feroviară Română cu alte organisme care funcționează în sistemul feroviar din România;
- prezentarea indicatorilor cantitativi și calitativi caracteristici accidentelor și incidentelor feroviare;
- prezentarea operatorilor de transport feroviar licențiați în temeiul prevederilor Directivei 2001/14/CE și Directivei 2004/49/CE și a administratorilor/gestionarilor de infrastructură feroviară;
- prezentarea modificărilor semnificative în reglementările specifice feroviare și legislația națională.

A.2. Cuprins

A. Secțiune introductivă	11
A.1. Scopul raportului	11
A.2. Cuprins	11
B. Secțiune de prezentare	12
B.1. Considerații generale	12
B.2. Informații privind modernizarea infrastructurii feroviare din România	12
B.3. Analiza evoluției activității de certificare de siguranță	13
B.3.1. Autorizarea de siguranță a administratorilor de infrastructură feroviară	13
B.3.2. Certificarea în materie de siguranță a întreprinderilor feroviare (operatori de transport feroviar)	13
B.4. Implementarea în legislația națională a Directivei 2004/49/CE	13
C. Autoritatea de Siguranță Feroviară Română	14
C.1. Prezentarea organizației	14
C.2. Fluxul organizațional	15
D. Dezvoltarea siguranței feroviare	15
D.1. Inițiative pentru îmbunătățirea performanțelor de siguranță	15
D.2. Analiza datelor aferente producerii accidentelor și incidentelor feroviare	23
E. Modificări importante în regulamente și legislație	23
F. Dezvoltarea activităților de certificare și autorizare de siguranță	23
F.1. Legislația națională – datele începerii – disponibilitate	23
F.2. Date numerice	23
F.3. Aspecte procedurale	23
F.3.1. Certificarea de siguranță partea A	23
F.3.2. Certificarea de siguranță partea B	24
F.3.3. Autorizații de siguranță	24
G. Supravegherea „Operatorilor Feroviari” și a „Managerilor de Infrastructură”	25
Descrierea supravegherii operatorilor feroviari și administratorului infrastructurii feroviare/gestionarilor de infrastructură feroviară neinteroperabilă	25
Anexa A.1 Harta rețelei feroviare din România	28
Anexa A.1.1 Lista secțiilor feroviare neinteroperabile și a agenților economici care au închiriat aceste secții de circulație de la Compania Națională de Căi Ferate “CFR” SA	29
Anexa A.2.1 Lista administratorului/gestionarilor de infrastructură feroviară	31
Anexa A.2.2 Lista operatorilor de transport feroviar	33
Anexa B.1 Organigrama Autorității de Siguranță Feroviară Română – ASFR	42
Anexa B.2 Fluxul organizațional al activităților desfășurate de Autoritatea de Siguranță Feroviară Română	42
Anexa C Definițiile utilizate în prezentul raport și datele numerice referitoare la indicatorii de siguranță din anul 2009	43
Anexa D Modificările importante din legislație și reglementările feroviare specifice	46
Anexa E Evoluția certificării și autorizării de siguranță	48

B. Secțiune de prezentare

B.1. Considerații generale

Obiectivul principal în sectorul transporturilor este acela de a oferi o infrastructură dezvoltată în mod adecvat, modernă și durabilă, întreținută în mod corespunzător, care să faciliteze o circulație sigură și eficientă a persoanelor și a bunurilor la nivel național și european și care să contribuie în mod pozitiv și semnificativ la dezvoltarea economică a României.

Principalele obiective în sectorul de transport feroviar, inclusiv cel mai sus menționat, pentru a căror realizare s-a acționat în anul 2009, au fost următoarele:

- modernizarea și integrarea rețelei naționale de transport în rețeaua europeană;
- armonizarea cadrului de reglementare în domeniul siguranței feroviare, inclusiv sistemul de norme naționale de siguranță, cu cel adoptat de Uniunea Europeană;
- intensificarea reabilitării infrastructurii (cu impact direct asupra eliminării punctelor periculoase și a restricțiilor de viteză de pe infrastructura feroviară publică, a creșterii vitezei tehnice și comerciale și a aducerii siguranței circulației la nivel optim de exploatare);
- dezvoltarea transportului feroviar prin reorganizarea activității societăților comerciale feroviare.

În conformitate cu *Strategia de dezvoltare a transportului feroviar*, concomitent cu aplicarea politicii și principiilor de restructurare a sectorului și elaborarea pachetului de acte normative pentru reorganizarea activității societăților comerciale din domeniu, conform directivelor Uniunii Europene au fost accelerate acțiunile pentru reabilitarea și modernizarea infrastructurii de transport feroviar, pe rețeaua TEN-T, cu prioritate pe coridoarele paneuropene de transport IV și IX care traversează România.

Principiile restructurării sectorului de transport feroviar au fost definite în documentul *Plan privind strategia pe termen lung a sectorului feroviar în vederea restabilirii echilibrului financiar a administratorului infrastructurii și în vederea modernizării și reînnoirii infrastructurii*. Planul cuprinde măsuri pentru *asanarea financiară a societăților feroviare, optimizarea costurilor și funcționarea în condiții de eficiență economică*.

S-a acționat în continuare pentru menținerea infrastructurii feroviare în parametri funcționali (cu impact direct asupra eliminării punctelor periculoase și a restricțiilor de viteză de pe infrastructura feroviară publică, creșterii vitezei tehnice și comerciale, a aducerii siguranței circulației la nivel optim de exploatare) și s-au derulat acțiunile de elaborare a documentațiilor tehnice, licitare, contractare și realizare a lucrărilor de modernizare a infrastructurii cu finanțare asigurată, respectiv s-au declanșat procedurile pentru indentificarea și asigurarea finanțării pentru lucrările cu finanțare neasigurată.

B.2. Informații privind modernizarea infrastructurii feroviare din România

Infrastructura feroviară publică aparține statului român și este atribuită în concesiune Companiei Naționale de Căi Ferate "CFR" -SA, fără plata redevenței, pe o durată de 49 de ani de la data înființării acesteia (1998), pe bază de contract încheiat cu Ministerul Transporturilor și Infrastructurii.

Elementele concrete ale infrastructurii feroviare publice sunt definite în anexa 2 la Hotărârea Guvernului României nr. 581/1998 privind înființarea Companiei Naționale de Căi Ferate "CFR" - SA, cu modificările ulterioare.

Harta rețelei feroviare din România este prezentată în Anexa A.1.

În anul 2009 factorii implicați au acționat în continuare pentru realizarea activităților aferente următoarelor direcții prioritare:

- realizarea rețelei TEN feroviare din România;
- modernizarea Coridoarelor transeuropene IV și IX;
- modernizarea stațiilor de cale ferată (Eurostații);
- centralizarea electronică a stațiilor de cale ferată;
- mentenanța elementelor infrastructurii feroviare pentru aducerea acestora la parametri operaționali și de siguranță;
- normelor feroviare.

Așa cum s-a mai precizat și în rapoartele anterioare, din punct de vedere al interoperabilității, infrastructura se clasifică în interoperabilă și neinteroperabilă:

- infrastructura feroviară interoperabilă este parte a infrastructurii feroviare, aferentă traficului național și internațional, administrată în concordanță cu prevederile legislației privind liberul acces al operatorilor de transport feroviar, care se dezvoltă în conformitate cu normele tehnice de interoperabilitate adoptate pe plan european, preluate în legislația din România;
- infrastructura feroviară neinteroperabilă este parte a infrastructurii feroviare publice sau private a statului, aferentă traficului local, conectată sau nu la infrastructura feroviară interoperabilă și care este gestionată și se dezvoltă pe baza unor reglementări specifice interne; infrastructura feroviară neinteroperabilă este formată în principal din liniile cu utilizare scăzută, de legătură sau înfundate, de importanță redusă și poate fi închiriată de către Compania Națională de Căi Ferate "CFR" SA altor agenți economici care desfășoară operațiuni de transport, denumiți gestionari ai infrastructurii neinteroperabile;
 - gestionar al infrastructurii neinteroperabile este orice persoană juridică sau grup de persoane juridice înregistrate în România, care are ca obiect de activitate în domeniul feroviar efectuarea lucrărilor de întreținere și reparare a infrastructurii feroviare, precum și efectuarea de servicii auxiliare pentru transporturile pe calea ferată, autorizate fiecare de către AFER pentru activitățile preluate pe secțiile de circulație de pe infrastructura feroviară neinteroperabilă, care dețin personal propriu calificat și autorizat de către AFER în conformitate cu reglementările în vigoare și care se angajează să le exploateze în strictă conformitate cu reglementările generale și specifice privind transportul pe căile ferate române.

În cursul anului 2009 a fost continuată activitatea de închiriere către gestionarii de infrastructură neinteroperabilă a liniilor cu utilizare scăzută, de legătură sau înfundate, de importanță redusă. Din totalul de 10.777 km de cale ferată existent la nivelul rețelei din România, aproximativ 3.300 km au fost delimitați ca fiind secții de circulație neinteroperabile. Până în prezent au fost închiriate secții de circulație cu o lungime totalizând aproximativ 1865 kilometri.

Lista secțiilor feroviare neinteroperabile și a agenților economici care au închiriat aceste secții de circulație de la Compania Națională de Căi Ferate "CFR" SA este prezentată în Anexa A.1.1.

În anul 2009 au fost continuate lucrările de reabilitare și modernizare a liniilor de cale ferată *București-Constanța (secțiunile București Băneasa - Fundulea, Fundulea - Lehliu, Lehliu - Fetești), Câmpina-Brașov și Curtici-Arad-Simeria* situate pe Coridorul IV.

În cadrul *Programului de modernizare a stațiilor de cale ferată* s-au derulat în continuare lucrări de reabilitarea și modernizare a stațiilor de cale ferată, fiind recepționate 18 stații (stațiile CFR Arad, Alba Iulia, Sibiu, Sighișoara, Brașov, Ploiești Sud, Focșani, Galați, Tulcea, Oradea, Suceava, Bacău, Buzău, Drobeta Turnu Severin cu fonduri Credit Suisse First Boston și stațiile CFR Cluj Napoca, Craiova, Constanța și Iași cu fonduri BERD).

Sunt în desfășurare lucrările la 2 stații (stația CFR Timișoara, cu fonduri BERD și stația CFR, Fetești cu fonduri Credit Suisse First Boston).

De asemenea, un număr de 21 stații CFR sunt în faza de pregătire (Satu Mare, Baia Mare, Zalău, Bistrița, Târgu Mureș, Reșița, Miercurea Ciuc, Sfântu Gheorghe, Râmnicu Vâlcea, Pitești, Slatina, Târgoviște, Alexandria, Giurgiu, Călărași, Slobozia, Brăila, Vaslui, Piatra Neamț, Botoșani, Târgu Jiu).

Au fost finalizate lucrările de centralizare electronică în următoarele stații c.f.: Ploiești Vest, Ploiești Est, Ploiești Triaj, Deva, Simeria, Alba Iulia, Sighișoara, Craiova, Lugoj, Caransebeș. Sunt în curs de realizare lucrările de centralizare electronică în următoarele stații c.f. Drobeta Turnu Severin, Chitila, Buciumeni, Chiajna, Focșani, Fetești, Constanța, Palas.

B.3. Analiza evoluției activității de certificare de siguranță

B.3.1. Autorizarea de siguranță a administratorilor de infrastructură feroviară.

În anul 2009 autorizarea de siguranță a administratorului/gestionarilor de infrastructură feroviară din România s-a efectuat în baza și temeiul următoarelor acte normative:

- Ordonanța Guvernului României nr. 12/1998 *privind transportul pe căile ferate române*;
- Hotărârea Guvernului României nr. 581/1998 *privind înființarea Companiei Naționale de Căi Ferate "CFR" SA*;
- Ordonanța Guvernului României nr. 89/2003 *privind alocarea capacităților de infrastructură feroviară, tarifarea utilizării infrastructurii feroviare și certificarea în materie de siguranță*, aprobată cu modificări prin Legea nr. 8 din 18/02/2004
- Hotărârea Guvernului României nr. 1696/2006 *privind aprobarea Regulamentului pentru alocarea capacităților de infrastructură feroviară*;
- Hotărârea Guvernului României nr. 1409/2007 *privind aprobarea Condițiilor de închiriere de către Compania Națională de Căi ferate „C.F.R.”- S.A. a unor părți din infrastructura feroviară neinteroperabilă, precum și de gestionare a acestora*;
- Ordinul Ministrului Transporturilor nr. 101 din 29.01.2008 *privind acordarea autorizațiilor de siguranță administratorului/gestionarilor de infrastructură feroviară din România* (din data de 09.03.2008).

Lista administratorului/gestionarilor de infrastructură feroviară este prezentată în Anexa nr. 2.1.

B.3.2. Certificarea în materie de siguranță a întreprinderilor feroviare (operatori de transport feroviar)

Accesul operatorilor de transport pe infrastructura feroviară din România, în cursul anului 2009, s-a efectuat în baza și temeiul următoarelor acte normative:

- Ordonanța Guvernului României nr. 12/1998 *privind transportul pe căile ferate române, cu modificările și completările ulterioare*;
- Hotărârea Guvernului României nr. 581/1998 *privind înființarea Companiei Naționale de Căi Ferate "CFR" SA, cu modificările și completările ulterioare*;
- Ordonanța Guvernului României nr. 89/2003 *privind alocarea capacităților de infrastructură feroviară, tarifarea utilizării infrastructurii feroviare și certificarea în materie de siguranță*, aprobată cu modificări prin Legea nr. 8 din 18/02/2004;
- Hotărârea Guvernului României nr. 1696/2006 *privind aprobarea Regulamentului pentru alocarea capacităților de infrastructură feroviară*;
- Ordinul Ministrului Transporturilor nr. 535 din 26.06.2007 *privind aprobarea normelor pentru acordarea licenței de transport feroviar și a certificatelor de siguranță în vederea efectuării serviciilor de transport feroviar pe căile ferate din România* (cu aplicabilitate din data de 25.08.2007).

Lista operatorilor de transport feroviar este prezentată în Anexa nr. A.2.2.

Așa cum s-a precizat și în raportul pentru anul 2008, cu ocazia emiterii certificatelor de siguranță în baza *Ordinului Ministrului Transporturilor nr. 535 din 26/06/2007 privind aprobarea normelor pentru acordarea licenței de transport feroviar și a certificatelor de siguranță în vederea efectuării serviciilor de transport feroviar pe căile ferate din România* (publicat în Monitorul Oficial, Partea I nr. 501 din 26/07/2007), Autoritatea de Siguranță Feroviară Română a completat baza de date cu elementele solicitate de Agenția Feroviară Europeană, cu excepția numărului de vagoane de călători/marfă, care nu constituie cerință în vederea eliberării certificatului de siguranță.

B.4. Implementarea în legislația națională a Directivei 2004/49/CE

În vederea armonizării cadrului de reglementare din România cu cel al celorlalte state membre ale Uniunii Europene a fost adoptată Legea nr. 55 din 16.03.2006 *privind siguranța feroviară*, lege prin care este asigurată dezvoltarea și îmbunătățirea siguranței pe căile ferate române și un acces îmbunătățit la piața pentru serviciile de transport feroviar.

Prin Hotărârea Guvernului nr.1561 din 01.11.2006 *pentru modificarea și completarea Hotărârii Guvernului nr. 626/1998 privind organizarea și funcționarea Autorității Feroviare Române – AFER* (act normativ care a intrat în vigoare la data de 21 noiembrie 2006) a fost reorganizată Autoritatea Feroviară Română – AFER.

Pentru îndeplinirea atribuțiilor ce decurg din actele normative în vigoare, în cadrul Autorității Feroviare Române - AFER funcționează 4 organisme independente cu activitate permanentă, prevăzute de Legea nr. 55/2006 *privind siguranța feroviară*, și anume:

- a) Autoritatea de Siguranță Feroviară Română ;
- b) Organismul Notificat Feroviar Român;
- c) Organismul de Investigare Feroviar Român;
- d) Organismul de Licențe Feroviare Român,

atribuțiile acestora fiind stabilite prin regulamentele de organizare și funcționare prevăzute în anexele la Regulamentul de organizare și funcționare al AFER.

Prin această lege au fost aduse și modificări la regimul licențelor de transport feroviar prin modificarea Ordonanței Guvernului nr. 89/2003 *privind alocarea capacităților de infrastructură feroviară, tarifarea utilizării infrastructurii feroviare și*

certificarea în materie de siguranță (publicată în Monitorul Oficial al României, Partea I, nr. 623 din 31 august 2003), aprobată cu modificări și completări prin Legea nr. 8/2004 (publicată în Monitorul Oficial al României, Partea I, nr. 178 din 2 martie 2004).

Au fost transpuse în legislația națională prevederile Directivei 2004/49/CE referitoare la reglementarea activității de certificare de siguranță a operatorilor de transport feroviar și a activității de autorizare de siguranță a administratorilor de infrastructură, fiind aprobat în anul 2007 Ordinul Ministrului Transporturilor nr. 535 din 26/06/2007 privind aprobarea normelor pentru acordarea licenței de transport feroviar și a certificatelor de siguranță în vederea efectuării serviciilor de transport feroviar pe căile ferate din România (cu aplicabilitate din data de 25 august 2007) și respectiv în anul 2008 Ordinul Ministrului Transporturilor nr. 101 din 29.01.2008 privind acordarea autorizațiilor de siguranță administratorului/gestionarilor de infrastructură feroviară din România, publicat în Monitorul Oficial al României partea I-a nr. 102/08.02.2008 (cu aplicabilitate din data de 09 martie 2008).

De asemenea a fost transpusă în legislația națională Directiva 2009/149/CE a Comisiei, din data de 27.11.2009, de modificare a Directivei 2004/49/CE a Parlamentului European și a Consiliului cu privire la indicatorii de siguranță comuni și la metodele comune de calcul al costurilor accidentelor, prin Hotărârea de Guvern nr. 644/07.07.2010 (cu aplicabilitate din data de 09.08.2010), pentru modificarea anexei nr. 1 la Legea nr. 55 privind siguranța feroviară, prima perioadă de raportare fiind anul 2010.

Așa cum s-a precizat și în rapoartele anuale pentru anii 2007 și 2008, a fost elaborat un proiect de hotărâre de guvern privind Regulamentul de investigare a accidentelor și a incidentelor feroviare, de dezvoltare și îmbunătățire a siguranței feroviare pe căile ferate din România și care a fost aprobat în anul 2010 prin Hotărârea Guvernului României nr. 117/17.02.2010 (publicată în Monitorul Oficial al României, Partea I, nr. 138 din 02/03/2010, cu aplicabilitate din data de 01 mai 2010).

Elaborarea Regulamentului de investigare a accidentelor și a incidentelor feroviare, de dezvoltare și îmbunătățire a siguranței feroviare pe căile ferate din România a avut ca scop transpunerea în legislația națională a Directivei 2004/49/CE, respectiv a Legii nr. 55/2006 privind siguranța feroviară, în sensul aplicării unitare a prevederilor acestora de către toți operatorii economici care desfășoară operațiuni de transport feroviar pe căile ferate din România, respectiv administrator de infrastructură feroviară publică, gestionarii de infrastructură feroviară neinteroperabilă, operatorii de transport feroviar licențiați, operatorilor economici care dețin linii ferate industriale sau vehicule feroviare, precum și de către operatorii economici care desfășoară activități conexe și adiacente transportului feroviar.

C. Autoritatea de Siguranță Feroviară Română

C.1. Prezentarea organizației

Autoritatea de Siguranță Feroviară Română este un organism independent care funcționează în cadrul Autorității Feroviare Române – AFER, fiind organizat și funcționând potrivit prevederilor Legii nr.55/16.03.2006 privind siguranța feroviară și a Hotărârii Guvernului României nr.626/1998 privind organizarea și funcționarea Autorității Feroviare Române – AFER, modificată și completată prin Hotărârea Guvernului României nr. 1561/01.11.2006.

Autoritatea de Siguranță Feroviară Română a devenit operațională la data de 01.03.2007, când a fost aprobată structura organizatorică a Autorității Feroviare Române – AFER prin Ordinul Ministrului Transporturilor nr. 373/ 01.03.2007.

Autoritatea de Siguranță Feroviară Română este independentă în ceea ce privește organizarea, structura juridică și procesul decizional față de orice operator de transport feroviar, administrator de infrastructură feroviară, solicitant și entitate achizitoare.

Conducerea executivă a Autorității de Siguranță Feroviară Română este exercitată de un comitet director compus din 5 persoane, al cărui președinte este directorul Autorității de Siguranță Feroviară Română, numit prin ordin al ministrului transporturilor și infrastructurii.

Membrii comitetului director sunt specialiști din cadrul Ministerului Transporturilor și Infrastructurii, numiți și revocați prin ordin al ministrului transporturilor și infrastructurii.

De asemenea, directorul Autorității de Siguranță Feroviară Română este membru în consiliul de conducere al Autorității Feroviare Române - AFER.

Directorul Autorității de Siguranță Feroviară Română conduce, organizează, coordonează și controlează întreaga activitate din cadrul Autorității de Siguranță Feroviară Română.

Inspectorul Șef se subordonează Directorului Autorității de Siguranță Feroviară Română și este înlocuitorul Directorului, în lipsa acestuia. Inspectorul Șef reprezintă structurile organizatorice din subordine în relațiile cu celelalte structuri organizatorice din cadrul AFER. Inspectorul Șef organizează, coordonează și controlează activitatea serviciilor din subordine și a Inspectoratelor de Siguranță Feroviară 1-8.

Din punct de vedere al ierarhizării departamentelor din cadrul Autorității de Siguranță Feroviară Română, se pot diferenția 2 structuri în cadrul Autorității de Siguranță Feroviare Române:

- **structura centrală constituită din 7 servicii**, conduse de șefi serviciu (dintre acestea 1 având în subordine un birou și 1 având în subordine un compartiment), astfel:
 - **Serviciul Reglementări Siguranța Circulației** - subordonat Directorului Autorității de Siguranță Feroviară Română. Serviciul include Biroul Armonizare Reglementări Europene, birou subordonat șefului Serviciului Reglementări Siguranța Circulației;
 - **Serviciul Control Sisteme Structurale și Furnizori Feroviari** - subordonat Directorului Autorității de Siguranță Feroviară Română.
 - **Serviciul Certificare și Autorizare de Siguranță** - subordonat Directorului Autorității de Siguranță Feroviară Română;
 - **Serviciul Autorizare Punere în Funcțiune Sisteme Structurale** - subordonat Directorului Autorității de Siguranță Feroviară Română;
 - **Serviciul Autorizare Stații CF și Linii Ferate Industriale** - subordonat Directorului Autorității de Siguranță Feroviară Română;
 - **Serviciul Control Siguranța Circulației** - subordonat Inspectorului Șef al Autorității de Siguranță Feroviară Română;
 - **Serviciul Autorizare, Atestare Personal** - subordonat Inspectorului Șef al Autorității de Siguranță Feroviară Română. Serviciul include Compartimentul Certificare consilierii mărfuri periculoase, compartiment subordonat șefului Serviciului Autorizare, Atestare Personal.

- **structura teritorială reprezentată prin 8 Inspectorate de Siguranță Feroviară**, conduse de inspectori șefi teritoriali, toate în subordinea Inspectorului Șef al Autorității de Siguranță Feroviară Română.

Autoritatea Feroviară Română – AFER, denumită în continuare AFER, este organizată și funcționează ca instituție publică cu personalitate juridică în subordinea Ministerului Transporturilor și Infrastructurii și este finanțată integral din venituri proprii.

Autoritatea Feroviară Română - AFER a fost înființată și funcționează în baza *Ordonanței Guvernului României nr. 95 din 27 august 1998, privind înființarea unor instituții publice în subordinea Ministerului Transporturilor*, publicată în Monitorul Oficial Partea I nr. 320 din 30 august 1998, aprobată prin Legea 3/2002 cu completările și modificările ulterioare, și în baza *Hotărârii Guvernului României nr. 626 din 24 septembrie 1998 privind organizarea și funcționarea Autorității Feroviare Române - AFER*, publicată în Monitorul Oficial Partea I nr. 373 din 01 octombrie 1998, modificată și completată prin *Hotărârea Guvernului României nr. 1561 din 01 noiembrie 2006*, publicată în Monitorul Oficial, Partea I nr.940 din 21 noiembrie 2006.

AFER este organismul tehnic specializat al Ministerului Transporturilor și Infrastructurii în domeniul feroviar, de transport cu metroul și transport urban pe șine, desemnat să asigure, în principal, activitățile prevăzute de art.1, alin. (2), din HG 626/1998 modificată și completată prin Hotărârea Guvernului României nr.1561/2006.

În cadrul AFER, pe lângă Autoritatea de Siguranță Feroviară Română mai funcționează și celelalte 3 organisme cu activitate permanentă, prevăzute de Legea nr.55/2006 privind siguranța feroviară:

- Organismul Notificat Feroviar Român;
- Organismul de Investigare Feroviar Român;
- Organismul de Licențe Feroviare Român.

Cele 4 organisme sunt reprezentate în justiție de către AFER, iar consecințele care decurg din hotărârile instanțelor de judecată, rămase definitive, se suportă nemijlocit de către organismul implicat.

Principalele atribuții ale Autorității de Siguranță Feroviară Română care decurg din prevederile Legii nr.55/16.03.2006 privind siguranța feroviara și a Hotărârii Guvernului României nr.626/1998 privind organizarea și funcționarea Autorității Feroviare Române – AFER, modificată și completată prin *Hotărârea Guvernului României nr.1561/01.11.2006* au fost prezentate în cuprinsul Raportului anual al Autorității de Siguranță Feroviară Române pentru anul 2006, iar principalele atribuții ale structurilor organizatorice din cadrul Autorității de Siguranță Feroviară Română, așa cum decurg din Regulamentul de organizare și funcționare a Autorității Feroviare Române – AFER au fost prezentate în cuprinsul Raportului anual al Autorității de Siguranță Feroviară Române pentru anul 2007.

Față de anul 2008, în cursul anului 2009 au intervenit modificări în structura organizatorică a Autorității de Siguranță Feroviară Română, astfel:

- **Serviciul Autorizare Punere în Funcțiune Sub sisteme Structurale** – subordonat Inspectorului Șef a trecut în subordinea Directorului Autorității de Siguranță Feroviară Română;
- **Serviciul Autorizare Stații CF și Linii Ferate Industriale** - subordonat Inspectorului Șef a trecut în subordinea Directorului Autorității de Siguranță Feroviară Română;
- **Serviciul Calitatea Serviciilor Publice în Transportul Feroviar** și-a modificat denumirea în **Serviciul Control Sub sisteme Structurale și Furnizori Feroviari** iar compartimentul furnizori feroviari din cadrul acestuia a fost desființat;
- **Compartimentul Armonizare Legislație Europeană** aflat în cadrul **Serviciului Reglementări Siguranța Circulației** și-a modificat denumirea în **Birou Armonizare Reglementări Europene**.

Organigrama Autorității de Siguranță Feroviară Română este prezentată în Anexa B.1

C.2. Fluxul organizațional

Fluxul organizațional al activităților desfășurate de Autoritatea de Siguranță Feroviară Română este prezentat în Anexa B.2.

D. Dezvoltarea siguranței feroviare

D.1. Inițiative pentru îmbunătățirea performanțelor de siguranță

În anul 2009, faptele produse în desfășurarea operațiunilor de transport feroviare au fost clasificate în continuare în conformitate cu prevederile *Instrucțiunilor pentru prevenirea și cercetarea accidentelor și evenimentelor feroviare – 003*, aprobate prin Ordinul Ministrului Transporturilor nr. 210/2000, ca accidente feroviare sau evenimente feroviare, diferit de actuala clasificare și modalitate de investigare prevăzută în Directiva 2004/49/EC.

În baza *Instrucțiunilor pentru prevenirea și cercetarea accidentelor și evenimentelor feroviare – 003*, aprobate prin Ordinul Ministrului Transporturilor nr. 210/2000, cercetarea accidentelor feroviare s-a efectuat de către Autoritatea Feroviară Română – AFER, iar cercetarea evenimentelor s-a efectuat în comun de comisiile constituite din reprezentanți ai administratorului/gestionarului infrastructurii feroviare și operatorilor de transport feroviar.

Așa cum s-a precizat în cuprinsul rapoartelor aferente anilor 2007 și 2008, a fost elaborat un proiect de hotărâre de guvern privind *Regulamentul de cercetare și investigare a accidentelor și a incidentelor feroviare, de dezvoltare și îmbunătățire a siguranței feroviare pe căile ferate din România*, care a fost introdus în circuitul de avizare/aprobare al Ministerului Transporturilor și Infrastructurii și care a fost aprobat în anul 2010 prin Hotărârea Guvernului României nr. 117/17.02.2010.

Elaborarea proiectului *Regulamentului de cercetare și investigare a accidentelor și a incidentelor feroviare, de dezvoltare și îmbunătățire a siguranței feroviare pe căile ferate din România* a avut ca scop transpunerea în legislația națională a Directivei 2004/49/CE, respectiv a *Legii nr. 55/2006 privind siguranța feroviară*, în sensul aplicării unitare a prevederilor acestora de către toți operatorii economici care desfășoară operațiuni de transport feroviar pe căile ferate din România.

În cursul anului 2009 s-au produs 12 deraieri de trenuri dintre care un caz de deraiere a fost încadrat accident feroviar, 10 cazuri încadrate evenimente feroviare și un caz a fost încadrat la art. 16, alin. 1 (fapte produse cu intenție de terțe persoane fizice, în scopul perturbării activității de transport feroviar sau distrugerii de bunuri materiale) în conformitate cu

prevederile *Instrucțiunilor pentru prevenirea și cercetarea accidentelor și evenimentelor feroviare – 003*, aprobate prin Ordinul Ministrului Transporturilor nr. 210/2000.

Accidentul feroviar a fost cercetat de către personalul Autorității de Siguranță Feroviară Română.

Pentru prevenirea unor accidente feroviare similare, prin dosarul de cercetare Autoritatea de Siguranță Feroviară Română a dispus măsurile care sunt prezentate în tabelul D1.1.

Tabelul D.1.1 – Măsuri de siguranță declanșate de accidente / precursori la acestea

Măsurile decise	Accidente / precursori care au declanșat măsurile		
	Data	Locul	Descrierea evenimentului
1. Urmărirea riguroasă cu ocazia luării în primire a vagoanelor reparate, respectiv recepționării lucrărilor efectuate la acestea, în vederea efectuării reparațiilor cu respectarea documentației tehnice de reparație, precum și a documentației tehnice constructive; 2. Reinstruirea personalului feroviar cu responsabilități în siguranța circulației care are stabilite atribuții pentru efectuarea și urmărirea efectuării reviziilor tehnice la trenuri, în conformitate cu prevederile din reglementările specifice acestei activități; 3. Cercetarea de către operatorul de transport feroviar SC Uniferttrans SA București a personalului propriu care a efectuat revizie tehnică la compunere la trenul nr. 50454-1, pentru nerespectarea prevederilor din <i>Instrucțiuni privind revizia tehnică și întreținerea vagoanelor în exploatare nr. 250 aprobată prin OMTCT nr. 1817 din 26.10.2005</i> .	21.09.2009	Stația CFR Boju - Hm. Valea Florilor	În circulația trenului de marfă nr. 50454-1 (aparținând operatorului de transport feroviar SC UNIFERTTRANS SA București) compus din 36 de vagoane, remorcat cu locomotiva EA 531 în cap și locomotivă împingătoare EA 179 s-a produs deraierea a 9 vagoane din compunerea trenului (al 17-lea, al 18-lea, 19-lea, al 20-lea, al 21-lea, al 22-lea, al 23-lea, al 24-lea și al 25-lea de la siguranță) încărcate cu motorină, astfel: -vagonul nr. 88537980168-5 a deraiat și s-a răsturnat din rambleu pe partea stângă a sensului de mers; -vagonul nr. 33517859039-4 a deraiat de ambele boghiuri și a circulat deraiat printre firele I și II de circulație, oprindu-se în gabaritul de liberă trecere al căii ferate; -vagoanele nr. 33517858642-6, nr. 33537963616-0, nr. 33537963614-5, nr. 33537960159-4, nr. 33537963656-6 și nr. 33517860578-8 au deraiat și s-au răsturnat din rambleu pe partea dreaptă în sensul de mers; -vagonul nr. 33537963668-1 a deraiat de un boghiu. Cauza producerii accidentului feroviar a constituit-o deraierea vagonului nr. 88537980168-5, al 17-lea din compunerea trenului nr. 50454-1, fapt determinat de: - ruperea cârligului de tracțiune între vagoanele al 16-lea și al 17-lea din tren datorită unor defecțiuni existente la acesta; - întreruperea conductei generale urmată de frânarea de urgență a trenului; - pierderea capacității de ghidare a roții atacante de la prima osie în sensul de mers, datorită fenomenului de încărcare bruscă de sarcină a roților din dreapta (în sensul de mers), concomitent cu descărcarea bruscă de sarcină a roților din stânga (în sensul de mers) sub efectul forței de împingere, lipsei forței de tracțiune între vagoanele 16 și 17 (cârlig de tracțiune rupt) și frânării de urgență necomandate apărută în urma întreruperii conductei generale; - ridicarea și rularea buzei bandajului roții atacante pe ciuperca șinei, urmată de deraierea vagonului nr. 88537980168-5, al 17-lea din tren.

În continuare este prezentată o situație sintetică privind cele 10 cazuri de deraieri de trenuri, care s-au produs pe infrastructura feroviară din România în anul 2009, fapte care au fost încadrate ca evenimente feroviare în conformitate cu prevederile *Instrucțiunilor pentru prevenirea și cercetarea accidentelor și evenimentelor feroviare, nr.003/2000*, iar cercetarea lor s-a efectuat în comun de comisii constituite din reprezentanți ai administratorului/gestionarului infrastructurii feroviare și operatorilor de transport feroviar, care au stabilit măsuri pentru prevenirea unor cazuri similare, astfel:

Nr. Crt.	Data producerii	Locul producerii	Descrierea pe scurt	Cauza
1.	27.01.2009	Stația CFR Praid – h. Sovata	În circulația trenului de călători nr. 14833 s-a produs deraierea de un boghiu a automotorului nr. 4508.	Supralărgirea liniei din cauza cedării locale a prinderii sub acțiunea sarcinilor dinamice și a forțelor suplimentare rezultate din înscrisura vehicului în curbă.
2.	14.03.2009	Stația CFR Comarnic	În circulația trenului de călători nr. 3028, remorcat cu locomotiva EA 906, la trecerea peste macazul de intrare la linia nr.1 a stației, s-a produs deraierea de prima osie în sensul de mers a locomotivei EA 906.	Nerespectarea condițiilor geometrice de alcătuire și realizare a panourilor tampon utilizate la racordarea schimbătorului de cale nr.10 cu linia nr. 1 (cale fără joante) a stației.
3.	07.03.2009	Stația CFR Sărățel	La gararea trenului de călători nr. 14511 (compus din automotorul nr. 4503 și remorcă), pe linia nr.3, în zona schimbătorului de cale nr. 11, s-a produs deraierea de un boghiu a remorcii.	Căderea suportului instalației de nisipare de la prima roată din dreapta în sensul de mers al remorcii automotorului AM 4503 și înțepenirea acestuia între șină și contrașină.
4.	12.03.2009	Stația CFR Ișalnița	La regararea prin împingere a trenului 93881 (a cărui locomotivă a rămas defectă în linie curentă după expediere) la linia nr. 2 a stației, în zona schimbătorului de cale nr. 47, s-a produs deraierea de ultimul boghiu al vagonului nr. 825366530384.	Depășirea semnalului YII aflat în poziția pe „oprire” și a mărcii de siguranță.

Nr. Crt.	Data producerii	Locul producerii	Descrierea pe scurt	Cauza
5.	15.06.2009	Stația CFR Constanța Oraș	În circulația trenului de marfă nr. 70612-1, în zona schimbătorului de cale nr. 8 M, s-a produs deraierea celui de-al 2-lea boghiu în sens de mers al vagonului nr. 87537960768-7 (situat al 3-lea de la semnal), încărcat cu benzină.	Căderea în parcurs a bulonului de la partea inferioară a levierului atârnător portsabot, fapt ce a condus la căderea axei triunghiulare care a lovit și a modificat poziția macazului 8M sub tren.
6.	30.07.2009	Stația CFR Rupea – Hm. Racoș	În circulația trenului de marfă nr. 83498, s-a produs deraierea de primul boghiu în sensul de mers a vagonului nr. 31533555777-7 (aflat în stare încărcată) situat al 2-lea în compunerea trenului.	Distribuirea inegală a jocurilor însumate la pietrele de frecare pe fiecare diagonală a vagonului, ceea ce a condus la depășirea raportului de sarcină admis pe roțile celor două osii ale boghiului.
7.	21.08.2009	Stația CFR Rupea – Hm. Racoș	În circulația trenului de marfă nr. 43446-1, s-a produs deraierea de primul boghiu în sensul de mers a vagonului nr. 31530670068-5 (situat al 8-lea de la locomotivă).	Lipsa unei porțiuni de aproximativ ¾ din suprafața plăcii de uzură a crapodinei.
8.	01.09.2009	Hm. Târnăveni Vest – h. Jidvei	În circulația trenului de marfă nr. 39219 s-a produs deraierea de câte un boghiu (primul în sensul de mers) a trei vagoane (vag. nr. 31535494342-7 al 13-lea, nr. 31535494343-5 al 15-lea respectiv nr. 31535494338-5 al 20-lea din compunerea trenului), aflate în stare goală.	Starea necorespunzătoare a liniei din punct de vedere al nivelului transversal, manifestată prin existența de torsionări.
9.	03.09.2009	Hm. Gura Motrului	În circulația trenului de marfă nr. 20870, s-a produs deraierea de toate osiile a locomotivei nr. EA 791, în prisma de balast a opritorului fix O3.	Depășirea semnalului de ieșire YRT având unitățile luminoase stinse.
10.	27.09.2009	Stația CFR Berheci	În circulația trenului de călători nr. 661, pe linia 3 directă, s-a produs atacarea în fals și talonarea macazului nr. 10, urmată de deraierea celui de-al doilea boghiu al vagonului nr. 50533076015-6, al 3-lea de la locomotivă.	Depășirea semnalului luminos de ieșire X 3 cu indicația pe „oprire” datorită nereducerii vitezei și luării cu întârziere a măsurilor de frânare în vederea opririi trenului în stație.

De asemenea, vă prezentăm și cazul de deraiere de tren, produs ca urmare a intenției unor persoane fizice în scopul de a perturba activitatea de transport sau de a distruge bunuri materiale aparținând sistemului feroviar.

Conform prevederilor art. 16, alin. 1 din *Instrucțiunile pentru prevenirea și cercetarea accidentelor și evenimentelor feroviare – 003*, aprobate prin Ordinul Ministrului Transporturilor nr. 210/2000, „eventualele fapte produse cu intenție de terțe persoane fizice, în scopul perturbării activității de transport feroviar sau distrugerii de bunuri materiale nu se încadrează ca accidente sau evenimente feroviare și nu se vor înregistra în statistica accidentelor și evenimentelor feroviare”. Conform prevederilor art. 16, alin. 2 din aceleași instrucțiuni, „după producerea faptelor prevăzute la alin. (1), șeful subunității pe raza căreia s-a produs, va aviza imediat, telefonic și în scris organele de urmărire penală ale poliției și ale parchetului, precum și conducerile agenților economici implicați.

Nr. Crt.	Data producerii	Locul producerii	Descrierea pe scurt	Cauza
1.	21.09.2009	Stația CFR Banu Mărcine – Stația CFR Malu Mare	În circulația trenului de călători nr. 1692, s-a produs deraierea locomotivei EA 754 și a primelor 7 vagoane din compunere astfel: - locomotiva deraiată de toate osiile; - primul vagon, al 2-lea și al 3-lea deraiate și răsturnate pe partea dreaptă în sensul de mers; - al 4-lea vagon deraiat și răsturnat perpendicular pe firele I și II de circulație; - al 5-lea și al 6-lea vagon deraiate și răsturnate pe partea stângă în sensul de mers; - al 7-lea vagon deraiat de toate osiile.	Desfacerea completă și voluntară la locul producerii deraierii, de către persoane necunoscute, a prinderilor orizontale de la joanta căii și a prinderilor verticale de pe ambele părți ale cuponului de șină din partea dreaptă în sensul de mers al trenului.

În cursul anului 2009 s-au produs 83 de coliziuni de trenuri, inclusiv coliziuni cu obstacole în interiorul gabaritului dintre care 2 cazuri de **coliziuni între trenuri** care au fost încadrate ca evenimente feroviare în conformitate cu prevederile *Instrucțiunilor pentru prevenirea și cercetarea accidentelor și evenimentelor feroviare – 003*, aprobate prin Ordinul Ministrului Transporturilor nr. 210/2000 și 81 de cazuri de **coliziuni de trenuri cu obstacole aflate în interiorul gabaritului liniei** (animale nesupravegheate, autoturisme staționate în gabaritul de liberă trecere al căii ferate, stânci etc.).

În continuare este prezentată o situație sintetică privind coliziuni de trenuri, inclusiv coliziuni cu obstacole în interiorul gabaritului.

Nr. Crt.	Data producerii	Locul producerii	Descrierea pe scurt	Cauza
1.	06.01.2009	Stația CFR Brașov – Hm. Stupini	Trenul de călători nr. 375-2 a surprins în gabaritul de liberă trecere al căii și a lovit un cal, fapt ce a condus la avariarea ușoară a locomotivei de remorcare a trenului.	Cal lăsat nesupravegheat, aflat în gabaritul de liberă trecere al căii ferate.
2.	10.01.2009	Stația CFR Hărman – h. Budila	Trenul de călători nr. 14758 a lovit o bornă hectometrică pusă în gabaritul căii de către persoane neidentificate.	Punerea unei borne hectometrice, în gabaritul de liberă trecere al căii, de către persoane neidentificate

Nr. Crt.	Data producerii	Locul producerii	Descrierea pe scurt	Cauza
3.	20.01.2009	Hm. Valea Mărului – stația CFR Căineni	Peste locomotiva DA 938 și garnitura trenului de călători nr. 2072 au căzut pietre (de dimensiuni mari) de pe versanții munților din apropierea căii ferate.	Timp nefavorabil care a provocat căderi de pietrelor de pe versanți.
4.	07.02.2009	Stația CFR Crușovăț - Hm. Domașnea Comea	Locomotiva trenului de călători nr. 694 a lovit un copac căzut în gabaritul de liberă trecere.	Vânt puternic care a produs ruperea unui copac și intrarea în gabaritul de liberă trecere al căii ferate.
5.	14.02.2009	Stația CFR Roșiori Est - Hm. Plosca	Trenul de călători nr. 9360, a surprins în gabaritul de liberă trecere al căii și a lovit un tractor care a traversat linia printr-un loc nepermis.	Tractor aflat în gabaritul de liberă trecere al căii ferate.
6.	20.02.2009	Stația CFR Gherla – Stația CFR Dej Călători	Trenul de călători nr. 1746-1 a surprins în gabaritul de liberă trecere și a lovit o turmă de oi.	Turmă de oi lăsată nesupravegheată, aflată în gabaritul de liberă trecere al căii ferate.
7.	05.03.2009	Hm. Ionești – Hm. Fișcălia	Trenul de călători nr. 2071 remorcat cu locomotiva DA 1191 a surprins în gabaritul de liberă trecere al căii ferate și a lovit un cal, fapt care a condus la ruperea robinetului frontal de aer de 10 atm. de la locomotivă.	Cal lăsat nesupravegheat, aflat în gabaritul de liberă trecere al căii ferate.
8.	05.03.2009	Hm. Călimănești – Hm. Cozia	Trenul de călători nr. 1827 (automotor DESIRO nr. 2090) a surprins în gabaritul de liberă trecere al căii ferate și a lovit ușor un autoturism.	Staționarea neregulamentară a unui autoturism în gabaritul de liberă trecere al căii ferate.
9.	06.03.2009	Hm. Poiana Slănic – Hm. Plopeni Sat	În zona unui mal abrupt de stâncă, un bolovan s-a desprins și a căzut în gabaritul de liberă trecere al căii ferate fiind lovit de trenul de călători nr. 3427, remorcat cu locomotiva DHC 148. În urma impactului, la locomotiva DHC 148 s-a produs deformarea apărătorului de animale iar la vagonul nr. 50531617317-6 a fost avariat distribuitorul de aer.	Căderea unui bolovan în gabaritul de liberă trecere al căii ferate datorită ploilor abundente.
10.	07.03.2009	Stația CFR Episcopia Bihor – Hm. Biharia	Trenul de călători nr. 1741 a surprins în gabaritul de liberă trecere al căii ferate și a lovit o turmă de oi.	Turmă de oi lăsată nesupravegheată, aflată în gabaritul de liberă trecere al căii ferate.
11.	10.03.2009	stația CFR Lugoj – Hm. Sinia	Trenul de călători nr. 813 compus din automotorul tip Desiro nr. 2077 a lovit o creangă aflată între firele căii, fapt care a condus la ruperea unui cablu aferent frânei electromagnetice a automotorului.	Căderea unei crengi în gabaritul de liberă trecere al căii ferate.
12.	11.03.2009	Hm. Fâlfani - Hm. Stolnici	Trenul de călători nr. 1893 a surprins în gabaritul de liberă trecere al căii ferate și a lovit o turmă de oi.	Turmă de oi lăsată nesupravegheată, aflată în gabaritul de liberă trecere al căii ferate.
13.	13.03.2009	Stația CFR Câmpina – Hc. Breaza Nord	Trenului de călători nr. 1621 remorcat cu locomotiva EA 345 a surprins în gabaritul de liberă trecere al căii ferate și a lovit un utilaj tip WOLLA care executa lucrări pe firul 2 de circulație. În urma impactului locomotiva și primul vagon din compunerea trenului au fost ușor avariate.	Intrarea unui utilaj care aparținea unei societăți ce efectua lucrări la calea ferată, în gabaritul de liberă trecere al căii.
14.	18.03.2009	Stația CFR Pitești – Stația CFR Golești	Trenul de călători nr. 1799 format din automotorul DESIRO AM 2056, a surprins în gabaritul de liberă trecere al căii ferate și a lovit un cal, fapt ce a condus la spargerea geamului frontal al automotorului.	Cal lăsat nesupravegheat, aflat în gabaritul de liberă trecere al căii ferate.
15.	06.04.2009	Stația CFR Miercurea Ciuc – Hm. Sâncrăieni	Trenul de călători nr. 4506 (compus din rama electrică Z 6100 nr. 005) a surprins în gabaritul de liberă trecere al căii ferate și a lovit un cărucior manual metalic tras de o persoană neidentificată. În urma impactului la rama electrică au fost avariate robinetul frontal de aer și conducta de aer de 5 atm.	Cărucior metalic lăsat în gabaritul de liberă trecere al căii ferate.
16.	06.04.2009	Stația CFR Salva – Hm. Nimigea	Trenul de călători nr. 4486 a surprins în gabaritul de liberă trecere al căii ferate și a lovit un autoturism.	Staționarea unui autoturism în gabaritul de liberă trecere al căii ferate
17.	30.04.2009	Stația CFR Târgu Frumos – Hm. Sârca	Trenul de călători nr. 6453 a surprins în gabaritul de liberă trecere al căii ferate un cal.	Cal lăsat nesupravegheat, aflat în gabaritul de liberă trecere al căii ferate.
18.	10.05.2009	Stația CFR Ișalnița – Hm. Coțofeni	Trenul de călători nr. 1823 a surprins în gabaritul de liberă trecere al căii ferate și a lovit un cal, fapt care a condus la ruperea conductelor de aer de 5 și 10 atm. de la locomotivă.	Cal lăsat nesupravegheat, aflat în gabaritul de liberă trecere al căii ferate.

Nr. Crt.	Data producerii	Locul producerii	Descrierea pe scurt	Cauza
19.	17.05.2009	Stația CFR Lechința – Hc. Sărmășel	Tren de călători nr. 14514 format din automotorul AM 1450, a surprins în gabaritul de liberă trecere al căii ferate și lovit un stâlp de fluier. În urma impactului a fost avariat nisiparul automotorului.	Stâlp de fluier, așezat de persoane neidentificate, în gabaritul de liberă trecere al căii ferate.
20.	20.05.2009	Hm. Feldru – Hm. Rebrîșoara	Locomotiva DHC 526, care circula izolat, a surprins în gabaritul de liberă trecere al căii ferate și lovit remorca unui tractor ce se angajase în traversarea căii ferate pe pasajul pietonal. În urma impactului la locomotivă s-a produs avariarea tamponelor, spargerea unui far și fisurarea unei conducte de la instalația de răcire a motorului.	Intrarea unui tractor în gabaritul de liberă trecere al căii ferate.
21.	21.05.2009	Stația CFR Băile Herculane – Hm. Topleț	Trenului de călători nr. 591, remorcat cu locomotiva EA 548, a lovit o piatră căzută de pe un versant, în gabaritul de liberă trecere al căii ferate, fapt care a condus la varierea cutiei nisiparului osiei nr. 6 a locomotivei.	Căderea unei pietre de pe versant în gabaritul de liberă trecere al căii ferate.
22.	22.05.2009	Stația CFR Bacău – Hm. Valea Seacă	Trenul de călători nr. 383-2, remorcat cu locomotiva EA 546, a surprins în gabaritul de liberă trecere al căii ferate și a lovit o căruță care traversa calea ferată prin loc neamenajat, fapt care a condus la ruperea conductei generale de aer și cuplei electrice de la locomotivă.	Căruță aflată în gabaritul de liberă trecere al căii ferate.
23.	24.05.2009	Stația CFR Nicolina – Hm. Ciurea	Trenul de călători nr. 6412, remorcat cu locomotiva nr. DA 1250 a surprins în gabaritul de liberă trecere al căii ferate și a lovit un cal, fapt ce a condus la deformarea scării de colț a locomotivei.	Cal lăsat nesupravegheat, aflat în gabaritul de liberă trecere al căii ferate.
24.	05.06.2009	Hm. Gilort – Hm. Turburea	Trenul de călători nr. 1695 format dintr-un automotor DESIRO, a surprins în gabaritul de liberă trecere al căii ferate și a lovit două bovine.	Bovine lăsate nesupravegheate, aflat în gabaritul de liberă trecere al căii ferate a trei bovine.
25.	10.06.2009	Hm. Micula – H. Ram. Botiz	Trenul de călători nr. 4409 format din automotoarele LVT 116-122, a surprins în gabaritul de liberă trecere al căii ferate și a lovit un cal, aflat în gabaritul de liberă trecere al căii ferate, fapt ce a condus la avariarea spoilerului automotorului.	Cal lăsat nesupravegheat, aflat în gabaritul de liberă trecere al căii ferate.
26.	11.06.2009	Stația CFR Podu Iloaiei – Stația CFR Lețcani	Trenul de călători nr. 5602 remorcat cu locomotiva EA 156 a surprins în gabaritul de liberă trecere al căii ferate și a lovit 3 bovine.	Bovine lăsate nesupravegheate, aflat în gabaritul de liberă trecere al căii ferate a trei bovine.
27.	19.06.2009	Stația CFR Dornești – Stația CFR Rădăuți	Trenul de călători nr. 5626 a surprins în gabaritul de liberă trecere al căii și a lovit un tractor care efectua lucrări în vecinătatea căii ferate.	Intrarea unui tractor în gabaritul de liberă trecere al căii ferate.
28.	20.06.2009	Stația CFR Bărnova – Hm. Ciurea	Trenul de călători nr. 1661 a surprins în gabaritul de liberă trecere al căii ferate și a lovit 3 cai.	Cai lăsați nesupravegheați, aflați în gabaritul de liberă trecere al căii ferate.
29.	28.06.2009	Stația CFR Războieni - Hm. Călărăși Turda	Trenul de călători nr. 3085 (format din automotorul Z 1014) a surprins în gabaritul de liberă trecere al căii și a lovit o bovină, fapt ce a condus la avariarea tamponului din partea dreaptă în sensul de mers al automotorului.	Bovină lăsată nesupravegheată, aflată în gabaritul de liberă trecere al căii ferate.
30.	08.07.2009	Stația CFR Valea Seacă – Hm. Făraoani	Trenul de călători nr. 553, a surprins în gabaritul de liberă trecere al căii ferate și a lovit un cal.	Cal lăsat nesupravegheat, aflat în gabaritul de liberă trecere al căii ferate.
31.	09.07.2009	Hm. Bod – Hm. Stupini	Trenul de călători nr. 3509, a surprins în gabaritul de liberă trecere al căii ferate și a lovit doi cai. În urma impactului s-a produs avariarea robinetelor frontali de aer de 5 și 10 atm. de la locomotivă.	Cai lăsați nesupravegheați, aflați în gabaritul de liberă trecere al căii ferate.
32.	11.07.2009	Stația CFR Focșani – Hm. Putna Seacă	Trenul de călători nr. 1004-1, a surprins în gabaritul de liberă trecere al căii ferate și a lovit o bovină lăsată nesupravegheată.	Bovină lăsată nesupravegheată, aflată în gabaritul de liberă trecere al căii ferate.
33.	16.07.2009	Stația CFR Monor Gledin - Hm. Șieu	Doi copaci au căzut pe linia de contact și pe locomotiva EA 790 aflată în remorcarea trenului de călători nr. 4144, producând ruperea ambelor pantografe ale locomotivei.	Căderea a doi copaci în gabaritul de liberă trecere al căii ferate.
34.	19.07.2009	Stația CFR Caracal – Hm. Romul	Trenul de călători nr. 1827 (format din automotor DESIRO nr. 2103) a surprins în gabaritul de liberă trecere al căii ferate un cal.	Cal lăsat nesupravegheat, aflat în gabaritul de liberă trecere al căii ferate.
35.	21.07.2009	Hm. Dudești – Hm. Cireșu	Trenul de călători nr. 942-1 remorcat cu EA 054 a surprins în gabaritul de liberă trecere al căii o bovină. În urma impactului s-a produs avariarea ușoară a locomotivei.	Bovină lăsată nesupravegheată, aflată în gabaritul de liberă trecere al căii ferate.

Nr. Crt.	Data producerii	Locul producerii	Descrierea pe scurt	Cauza
36.	22.07.2009	Stația CFR Galbeni	Trenul de călători nr. 5422 remorcat cu EA 520 a surprins în gabaritul de liberă trecere al căii ferate o bovină.	Bovină lăsată nesupravegheată în gabaritul de liberă trecere al căii ferate.
37.	27.07.2009	Stația CFR Receaș - Stația CFR Remetea Mare	Trenul de călători nr. 593 a surprins în gabaritul de liberă trecere al căii ferate și a lovit o turmă de ovine.	Turmă de ovine, lăsată nesupravegheată, aflată în gabaritul de liberă trecere al căii ferate.
38.	06.08.2009	Stația CFR Nicolina	Trenul de călători nr. 561 a surprins în gabaritul de liberă trecere al căii ferate și a lovit un cal. În urma impactului s-a produs ruperea tuburilor de aer de 5 și 10 atm. de la locomotivă.	Cal lăsat nesupravegheat, aflat în gabaritul de liberă trecere al căii ferate.
39.	08.08.2009	Stația CFR Războieni – Hm. Călărăși Turda	Trenul de călători nr. 3082 a surprins în gabaritul de liberă trecere o turmă de ovine.	Turmă de ovine, lăsată nesupravegheată, aflată în gabaritul de liberă trecere al căii ferate.
40.	14.08.2009	Stația CFR Valea lui Mihai- Hm. Sanislău	Trenul de marfă nr. 34854, a surprins în gabaritul de liberă trecere al căii ferate și a lovit o bovină.	Bovină lăsată nesupravegheată, aflată în gabaritul de liberă trecere al căii ferate.
41.	14.08.2009	Stația CFR Bârzava – Hm. Conop	Trenul de călători nr. 2047, a surprins în gabaritul de liberă trecere al căii ferate și a lovit ușor un autoturism.	Intrarea în gabaritul de liberă trecere al căii a unui autoturism
42.	14.08.2009	Stația CFR Vama	Trenul de călători nr. 5723, format din rama electrică 013 a surprins în gabaritul de liberă trecere al căii ferate și a lovit un cal, fapt ce a condus la ruperea robinetului de la rezervorul principal de aer al ramei electrice.	Cal lăsat nesupravegheat, aflat în gabaritul de liberă trecere al căii ferate.
43.	15.08.2009	Stația CFR Berheci – Hm. Frunzeasca	Trenul de călători nr. 662, remorcat cu locomotiva GM 1000, a surprins în gabaritul de liberă trecere al căii ferate și a lovit o bovină. În urma impactului s-a produs avariarea conductei generale de aer de 5 atm. de la locomotivă.	Bovină lăsată nesupravegheată, aflată în gabaritul de liberă trecere al căii ferate.
44.	17.08.2009	Stația CFR Apața – Hm. Augustin	Trenul de călători nr. 3511, format din ramele electrice nr. 10 și nr. 14, a surprins în gabaritul de liberă trecere al căii ferate și a lovit un urs. În urma impactului s-a produs ruperea conductei generale de aer a ramei electrice nr. 10.	Urs aflat în gabaritul de liberă trecere al căii ferate.
45.	20.08.2009	Stația CFR Crasna – Hm. Crețești	Trenul de călători nr. 6432, compus din automotorul Desiro nr. 2081, a surprins în gabaritul de liberă trecere al căii ferate și a lovit un cal.	Cal lăsat nesupravegheat, aflat în gabaritul de liberă trecere al căii ferate.
46.	20.08.2009	Stația CFR Doftoeana Bacău – Hm. Târgu Ocna	Trenul de călători nr. 1752-1, a surprins în gabaritul de liberă trecere al căii ferate și a lovit doi cai.	Cai lăsați nesupravegheați, aflați în gabaritul de liberă trecere al căii ferate.
47.	08.09.2009	Stația CFR Episcopia Bihor – Hm. Oradea Vest	Trenul de marfă nr. 50402 a lovit o bară metalică aflată în gabaritul de liberă trecere al căii ferate.	Bară metalică aflată în gabaritul de liberă trecere al căii ferate.
48.	15.09.2009	Stațiile CFR Iași - Letcani	Trenul de călători nr. 5402-1, a surprins în gabaritul de liberă trecere al căii ferate și a lovit trei bovine. În urma impactului au fost avariați inductorii de cale de 1000/2000 Hz de la semnalul blocului de linie automat B I17.	Bovine lăsate nesupravegheate, aflate în gabaritul de liberă trecere al căii ferate.
49.	17.09.2009	Stația CFR Ghimeș – Hm. Palanca	Trenul de călători nr. 5214, a surprins în gabaritul de liberă trecere al căii ferate și a lovit un cal.	Cal lăsat nesupravegheat, aflat în gabaritul de liberă trecere al căii ferate.
50.	18.09.2009	Hm. Traian Sat – Hm. Urleasca	Trenul de călători nr. 1732, a surprins în gabaritul de liberă trecere al căii ferate și a lovit o căruță, fapt ce condus la spargerea capacului cuplei electrice de la locomotivă.	Căruță aflată în gabaritul de liberă trecere al căii ferate.
51.	03.10.2009	Hm. Botiz – Hm. Medieșu Aurit	Trenul de marfă nr. 43403, a surprins în gabaritul de liberă trecere al căii ferate și a lovit o turmă de bovine.	Turmă de bovine lăsată nesupravegheată, aflată în gabaritul de liberă trecere al căii ferate.
52.	04.10.2009	Hm. Mogoșeni – H. Nimigea	Trenul de călători nr. 1766 a surprins în gabaritul de liberă trecere al căii ferate și a lovit 2 cai, fapt ce a condus la ruperea tuburilor de aer de 5 atm. și 10 atm. de la locomotivă.	Cai lăsați nesupravegheați, aflați în gabaritul de liberă trecere al căii ferate.
53.	05.10.2009	Stația CFR Focșani – Hm. Putna Seacă	Trenului de călători nr. 663 a lovit o piesă din beton (demonțată din balustrada de protecție a trecerii la nivel cu calea ferată de la km. 200+235) aflată în gabaritul de liberă trecere al căii ferate.	Așezarea unei piese de beton în gabaritul de liberă trecere al căii de către persoane neidentificate
54.	05.10.2009	Stația CFR Mizil – Hm. Inotești	Trenul de călători nr. 5009 a surprins în gabaritul de liberă trecere al căii ferate și a lovit o turmă de oi.	Turmă de oi lăsată nesupravegheată, aflată în gabaritul de liberă trecere al căii ferate.

Nr. Crt.	Data producerii	Locul producerii	Descrierea pe scurt	Cauza
55.	06.10.2009	Stația CFR Tg. Jiu – Stația CFR Ecaterina Teodoroiu	Trenul de călători nr. 839 a surprins în gabaritul de liberă trecere al căii ferate și a lovit un cal.	Cal lăsat nesupravegheat, aflat în gabaritul de liberă trecere al căii ferate.
56.	10.10.2009	Hm. Silhoasa	Locomotiva EA 671 aflată în remorcarea trenului de călători nr. 1931, a lovit o dală din beton aflată pe linie la vârful macazului nr.1.	Dală din beton pusă în gabaritul de liberă trecere al căii de către persoane neidentificate
57.	11.10.2009	Hm. Sudrigiu – Hm. Ștei	Trenul de călători nr. 15102 format din automotorul AM seria X 502, a surprins în gabaritul de liberă trecere al căii ferate și a lovit doi cai. În urma impactului s-a produs deraierea automotorului AM seria X 502 de osia nr. 3.	Cai lăsați nesupravegheați, aflați în gabaritul de liberă trecere al căii ferate.
58.	14.10.2009	Hm.Domașnea Comea – Hm.Poarta	Ca urmare a vântului puternic, crengi dintr-un copac aflat în vecinătatea căii ferate s-au desprins și au căzut pe acoperișul locomotivei trenului de călători nr. 595, fapt ce a condus la deconectarea disjuncteurului locomotivei.	Crengi căzute în gabaritul de liberă trecere al căii ferate datorită intensificărilor de vânt.
59.	16.10.2009	Hm. Albești Târnavă	Trenul de călători nr. 1637 a surprins în gabaritul de liberă trecere al căii ferate și a lovit o căruță care traversa liniile CF prin loc nepermis, conducătorul atelajului fiind accidentat ușor. În urma impactului s-a produs ruperea tuburilor de aer de la locomotivă.	Căruță aflată în gabaritul de liberă trecere al căii ferate.
60.	17.10.2009	Stația CFR Lehliu – Stația CFR Sărulești	Trenul de marfă nr. 93400 a ajuns din urmă trenul de marfă nr. 93402 și a lovit ultimul vagon din tren. În urma impactului ultimul vagon (nr. 315346730346) din compunerea trenului de marfă nr. 93402 s-a răsturnat pe partea dreaptă a sensului de mers, iar locomotiva trenului de marfă nr. 93400 (EA 871) a deraiat de toate osiile.	Nerespectarea indicației semnalului BL 212 având unitățile luminoase stinse.
61.	17.10.2009	Stația CFR Făurei – Hm. Cireșu	Trenul de călători nr. 13994 a surprins în gabaritul de liberă trecere al căii ferate și a lovit o turmă de oi, fapt ce a condus la ruperea conductei de purjare de la locomotivă.	Turmă de oi lăsată nesupravegheată, aflată în gabaritul de liberă trecere al căii ferate.
62.	17.10.2009	Stația CFR Monor Gledin - Hm.Șieu	Trenul de călători nr. 406-1 a surprins în gabaritul de liberă trecere al căii ferate și a lovit un cal.	Cal lăsat nesupravegheat, aflat în gabaritul de liberă trecere al căii ferate.
63.	21.10.2009	Hm. Ciprian Porumbescu – Hm.Berchișești	Trenul de călători nr. 1837 a surprins în gabaritul de liberă trecere al căii ferate și a lovit un cal.	Cal lăsat nesupravegheat, aflat în gabaritul de liberă trecere al căii ferate.
64.	22.10.2009	Stația CFR Barboși – Hm. Șendreni	Trenul de călători nr. 1973-2 a surprins în gabaritul de liberă trecere al căii ferate și a lovit doi cai.	Cai lăsați nesupravegheați, aflați în gabaritul de liberă trecere al căii ferate.
65.	27.10.2009	Stația CFR Podari – Hm. Jiu	Trenul de călători nr. 9137, remorcat cu locomotiva DHC 401 a surprins în gabaritul de liberă trecere al căii ferate două bovine, fapt ce a condus la spargerea prizei electrice și deformarea scării și capotei mici de la locomotivă.	Bovine lăsate nesupravegheate, aflate în gabaritul de liberă trecere al căii ferate.
66.	02.11.2009	stația CFR Dealu Ștefăniței – Hm. Fiad	Locomotiva DA 720 care circula izolată, a tamponat violent trenul de călători nr. 192 (remorcat cu locomotiva DA 1165), care staționa în linie curentă datorită defectării locomotivei. În urma impactului s-a produs accidentarea a 3 pasageri din trenul nr. 1923, deraierea locomotivei DA 720 de osiile 5 și 6 ale primului boghiu și avarierea locomotivei DA 1165 (apărătorul de animale rupt, tampon partea dreaptă rupt și tampon partea stângă deformat).	Nerespectarea de către mecanicul de locomotivă a condițiilor prevăzute în ordinul de circulație.
67.	03.11.2009	Stația CFR Titu - Hm. Ghergani	Automotorul AM 2120 care circula ca tren de călători nr. 1791, a lovit unui copac căzut în gabaritul de liberă trecere al căii ferate.	Căderea unui copac în gabaritul de liberă trecere al căii ferate
68.	05.11.2009	Stația CFR Floreni – Hm. Roșu	Trenul de călători nr. 1766, remorcat cu locomotiva EA 758, a surprins în gabaritul de liberă trecere al căii și lovit o căprioară. În urma impactului s-a produs ruperea robinetului frontal de 10 atm. de la locomotivă.	Căprioară aflată în gabaritul de liberă trecere al căii ferate
69.	07.11.2009	Stația CFR Remetea Mică – Stația CFR Hm.Giarmata	Un stâlp TTR s-a rupt, a intrat în gabaritul de liberă trecere al căii ferate și a fost lovit de locomotiva DHC 237 care se afla în remorcarea trenului de călători nr. 2231. În urma impactului s-a produs spargerea farului lateral al locomotivei.	Stâlp TTR căzut în gabaritul de liberă trecere al căii ferate ca urmare a vântului puternic.

Nr. Crt.	Data producerii	Locul producerii	Descrierea pe scurt	Cauza
70.	09.11.2009	Hm.Berchișești – Hm.Ciprian Porumbescu	Trenul de călători nr. 5724 format din rama electrică 1001 a surprins în gabaritul de liberă trecere al căii și a lovit o turmă de oi.	Turmă de oi lăsată nesupravegheată, aflată în gabaritul de liberă trecere al căii ferate.
71.	18.11.2009	Stația CFR Podu Olt - Hm.Tălmăciu	Trenul de călători nr. 19107, format din automotorul DESIRO nr. 11090, a surprins în gabaritul de liberă trecere al căii ferate și a lovit un cal.	Cal lăsat nesupravegheat, aflat în gabaritul de liberă trecere al căii ferate.
72.	19.11.2009	Stația CFR Gherla -Hm.Iclod	Trenul de călători nr. 1942-1 remorcat cu locomotiva EA 194, a surprins în gabaritul de liberă trecere al căii ferate și a lovit doi cai.	Cai lăsați nesupravegheați, aflați în gabaritul de liberă trecere al căii ferate.
73.	21.11.2009	Stația CFR Valea lui Mihai – Hm. Șilindru	Trenul de călători nr. 367-2 remorcat cu locomotiva DA 741, a surprins în gabaritul de liberă trecere al căii ferate și a lovit o turmă de oi.	Turmă de oi lăsată nesupravegheată, aflată în gabaritul de liberă trecere al căii ferate.
74.	03.12.2009	Hm. Ciurea	Trenul de călători nr. 1965-2 compus din automotoarele DESIRO nr. 2081 și 2040, a lovit mai multe pietre aflate în gabaritul de liberă trecere al căii ferate. În urma impactului au fost avariate cutia inductorului și țeava de la nisiparul automotorului.	Pietre puse în gabaritul de liberă trecere al căii ferate de către persoane neidentificate
75.	04.12.2009	Stația CFR Corbu – Hm.Sinești	Trenul de călători nr. 1895 compus din automotorul AM 216 a surprins în gabaritul de liberă trecere al căii ferate și a lovit o turmă de porci mistreți.	Turmă de porci mistreți, aflată în gabaritul de liberă trecere al căii ferate.
76.	05.12.2009	Stația CFR București Obor– Stația CFR Pantelimon	Trenul de călători nr. 18206 compus din rama electrică 1013 a surprins în gabaritul de liberă trecere al căii ferate și a acostat un autoturism.	Staționarea unui autoturism în gabaritul de liberă trecere al căii ferate.
77.	05.12.2009	Stații CFR Cernavodă Pod – Stații CFR Saligny Gr. Est	Trenul de marfă nr. 83495 a surprins în gabaritul de liberă trecere al căii ferate și a lovit o bovină. În urma impactului s-a produs ruperea robinetului frontal de 10 atm. la locomotiva de remorcare a trenului.	Bovină lăsată nesupravegheată, aflată în gabaritul de liberă trecere al căii ferate.
78.	06.12.2009	Stația CFR Căvâran – Hm. Zăgujeni	Trenul de călători nr. 693 remorcat cu locomotiva EA 732 a surprins în gabaritul de liberă trecere al căii ferate și a lovit un cal. În urma impactului s-a produs ruperea robinetelor frontali de 5 și 10 atm. de la locomotivă.	Cal lăsat nesupravegheat, aflat în gabaritul de liberă trecere al căii ferate.
79.	07.12.2009	Stația CFR Satu Mare Sud – Hm. General Gheorghe Avramescu	Trenul de călători nr. 4048, a surprins în gabaritul de liberă trecere al căii ferate și a lovit un cal.	Cal lăsat nesupravegheat, aflat în gabaritul de liberă trecere al căii ferate.
80.	08.12.2009	Stația CFR Focșani – Hm. Cotești	Trenul de călători nr. 652 remorcat cu locomotiva EA 784 a surprins în gabaritul de liberă trecere al căii ferate și a lovit un cal.	Cal lăsat nesupravegheat, aflat în gabaritul de liberă trecere al căii ferate.
81.	09.12.2009	Stațiile CFR Bacău – Hm. Valea Seacă	Trenul de călători nr. 551 remorcat cu locomotiva EA 431, a surprins în gabaritul de liberă trecere al căii și a lovit o căruță.	Căruță aflată în gabaritul de liberă trecere al căii ferate.
82.	09.12.2009	Hm.Băbuțeni – Hm. Cuciulat	Trenul de călători nr. 4095-2 (format din automotoarele DESIRO nr. 2064 și nr. 2109), a surprins în gabaritul de liberă trecere al căii ferate și a lovit o bovină, fapt ce a condus la avariarea cuplei de legare de la automotorul nr. 2064.	Bovină lăsată nesupravegheată, aflată în gabaritul de liberă trecere al căii ferate.
83.	26.12.2009	Stația CFR Valea Seacă - Hm. Faraoni	Trenul de călători nr. 1752, remorcat cu locomotiva EA 024 a surprins în gabaritul de liberă trecere al căii ferate și a lovit o bovină. În urma impactului s-a produs ruperea robinetelor frontali de aer de 5 și 10 atm. de la locomotivă.	Bovină lăsată nesupravegheată, aflată în gabaritul de liberă trecere al căii ferate.

Numărul mare de coliziuni de trenuri (83 cazuri) rezultă din introducerea în raport și a cazurilor de coliziuni de trenuri cu obstacole în interiorul gabaritului (crengi și copaci căzuți în gabaritul de liberă trecere al căii, animale nesupravegheate care au intrat în gabaritul de liberă trecere al căii, vehicule intrate în gabaritul de liberă trecere al căii ferate, etc.).

Din totalul de 83 de cazuri coliziuni de trenuri, inclusiv coliziuni cu obstacole în interiorul gabaritului, un număr de 3 cazuri s-au soldat cu deraieri de trenuri, care însă nu au fost luate în considerare în situația deraierilor de trenuri din cadrul indicatorilor de siguranță pentru anul 2009, acestea fiind rezultatul coliziunii dintre trenuri s-au cu obstacole aflate în interiorul gabaritului căii ferate.

În urma producerii coliziunilor de trenuri cu obstacole în interiorul gabaritului (animale nesupravegheate, vehicule, fapte produse cu intenție de terțe persoane fizice, în scopul perturbării activității de transport feroviar sau distrugerii de bunuri materiale), personalul feroviar avizează organele Poliției Transporturi Feroviare privind producerea acestor fapte, iar aceștia din urmă, împreună cu alte instituții abilitate ale statului procedează la identificarea persoanelor vinovate în vederea recuperării contravalorii pagubelor produse la vehiculele feroviare sau infrastructura feroviară.

D.2. Analiza datelor aferente producerii accidentelor și incidentelor feroviare

Urmare a intrării în vigoare a cadrului legislativ de transpunere în legislația națională a Directivei 2004/49/CE, respectiv a Legii nr. 55/2006 *privind siguranța feroviară*, au fost întocmiți indicatorii de siguranță în conformitate cu prevederile anexei nr. 1 la Legea nr. 55/2006 *privind siguranța feroviară*.

Pentru anul 2009, indicatorii de siguranță au fost întocmiți pe baza evidențelor deținute de către administratorul/gestionarii de infrastructură feroviară și operatorii de transport feroviar.

Datele numerice precum și definițiile utilizate sunt prezentate în Anexa C.

E. Modificări importante în regulamente și legislație

În vederea armonizării legislației naționale cu cea comunitară, precum și pentru asigurarea dezvoltării siguranței circulației feroviare, securității transporturilor și calitatea serviciilor publice în transportul feroviar și cu metroul, în anul 2009 activitatea de reglementare a constituit o activitate prioritară pentru sectorul de transport feroviar din România, fiind aprobate o serie de ordine după cum urmează:

- HG 1326/11.11.2009 - Hotărâre privind transportul mărfurilor periculoase din România;
- OMTI 748/23.06.2009 - Ordin al ministrului transporturilor pentru aplicarea prevederilor Regulamentului privind transportul internațional feroviar al mărfurilor periculoase (RID), versiunea 2009 (ordin cu modificări și completări ale OMT 590/2007);
- Reglementări privind stabilirea condițiilor pentru experimentarea deservirii simplificate a locomotivelor (fără mecanic ajutor) pentru trenurile directe de marfă.
- OMTI 331/25.03.2009 - Ordin pentru aprobarea normei tehnice feroviare "Infrastructura feroviară – Instalații fixe - Tracțiune electrică. Prevederi de protecție împotriva socului electric prin atingere directă, pentru linii de cale ferată electrificate în sistemele 1 x 25 kV, 50 Hz și 2 x 25 kV, 50 Hz";
- OMTI 721/15.06.2009 - Ordin privind aprobarea Regulamentului de exploatare al secției Pădureni Arad – Grăniceri;
- OMTI 723/15.06.2009 - Ordin privind aprobarea Regulamentului de exploatare al secției Timișoara Vest – Crucești;
- OMTI 649/24.05.2009 - Ordin al ministrului transporturilor pentru aprobarea derogării de la art. 62 din RETF nr. 002, aprobat prin OMLPTL nr. 1186 din 29.08.2001 (secția de circulație Timișoara Nord – Săcălaz);
- OMTI 332/25.03.2009 Ordin privind aprobarea Normei tehnice feroviare "Vehicule de cale ferată. Prescripții tehnice pentru revizia și repararea amortizoarelor".

În Anexa D sunt prezentate motivul introducerii, descrierea ordinelor și data intrării în vigoare.

F. Dezvoltarea activităților de certificare și autorizare de siguranță

F.1. Legislația națională — datele începerii – disponibilitate

F.1.1. Data începerii pentru certificarea de siguranță conform cu articolul 10 al Directivei 2004/49/EC (dacă este necesar, distingere între partea A și partea B):

- 25 august 2007

F.1.2. Data începerii pentru autorizațiile de siguranță conform cu articolul 11 al Directivei 2004/49/EC

- 09 martie 2008.

F.1.3. Disponibilitatea regulamentelor naționale de siguranță sau alte legislații naționale relevante privitoare la întreprinderile feroviare și managerii infrastructurilor (site web, documentație scrisă la cerere, etc.)

- Există site-uri WEB ale Autorității Feroviare Române – AFER (www.afer.ro) și Autorității de Siguranță Feroviară Română (www.afer.ro/rom/ASFR/Romana/) în care sunt prezentate documentele relevante, ghiduri și legislația aferentă activităților desfășurate.

F.2. Date numerice

- Elementele privind activitatea de certificare și autorizării de siguranță sunt prezentate în Anexa E.

F.3. Aspecte procedurale

F.3.1. Certificarea de siguranță partea A

F.3.1.1. Motive pentru actualizarea/rectificarea părții A Certificare (de exemplu variația tipului de servicii, extinderea traficului, mărirea companiei).

- Variația tipului de servicii (călători, marfă, manevră feroviară);
- Schimbarea regimului juridic, schimbarea denumirii operatorilor feroviari, etc.

F.3.1.2. Motivele principale dacă problema principală pentru partea A Certificare (restricționat la acelea menționate în Anexa E și după ce s-au obținut toate informațiile necesare) a durat mai mult de cele 4 luni prevăzute în articolul 12(1) al Directivei de siguranță.

- Nu au fost cazuri.

F.3.1.3. Revederea cererilor altor NSA pentru verificarea/accesul informațiilor legate de partea A Certificare al întreprinderii feroviare care a fost certificată în țara dumneavoastră, dar se aplică pentru partea B Certificare în alte state membre.

- Nu au fost cazuri.

F.3.1.4. Cuprinsul problemelor cu acceptarea mutuală a Comunității a părții A Certificare.

- Nu au fost cazuri.

F.3.1.5. Taxa NSA pentru partea A Certificare (Da/Nu - Cost).

- În conformitate cu OMTCT nr. 137/2003 privind aprobarea tarifelor pentru prestațiile de servicii specifice efectuate de către AFER, cu modificările ulterioare, respectiv OMT nr. 791/2007 (tarifele sunt stabilite în funcție de numărul de ore necesar pentru evaluarea documentelor și verificarea implementării sistemului de management al siguranței, raportat la tipul de serviciu de transport feroviar).

F.3.1.6. Cuprinsul problemelor cu utilizarea formatelor armonizate pentru partea A Certificare, în special în legătură cu categoriile pentru tipul și extinderea serviciului.

- Nu au fost cazuri.

F.3.1.7. Cuprinsul problemelor/dificultăților comune pentru procedurile în aplicație ale NSA pentru partea A Certificare.

- Nu au fost cazuri.

F.3.1.8. Cuprinsul problemelor menționate de către întreprinderile feroviare când se aplică pentru partea A Certificare.

- Nu au fost cazuri.

F.3.2. Certificarea siguranței partea B

F.3.2.1. Motive pentru actualizarea/rectificarea părții B Certificare:

- variația tipului de servicii (călători, marfă, manevră feroviară);
- extinderea/reducerea traficului – linii operate (extinderea/reducerea secțiilor de circulație pe care se operează);
- modificarea parcului de material rulant de tracțiune;
- modificarea tipului de material rulant remorcat;
- schimbarea regimului juridic, schimbarea denumirii operatorilor feroviari, etc.

F.3.2.2. Motivele principale dacă problema principală pentru partea B Certificare (restricționat la acelea menționate în Anexa E și după ce s-au obținut toate informațiile necesare) a durat mai mult de cele 4 luni prevăzute în articolul 12(1) al Directivei de siguranță

- Nu au fost cazuri.

F.3.2.3. Taxa NSA pentru partea B Certificare (Da/Nu - Cost).

- În conformitate cu OMTCT nr. 137/2003 privind aprobarea tarifelor pentru prestațiile de servicii specifice efectuate de către AFER, cu modificările și completările ulterioare, respectiv OMT nr. 791/2007:
 - pentru serviciile de transport feroviar de tip A și B tarifele sunt stabilite în funcție de numărul de ore necesar pentru evaluarea documentelor în vederea eliberării certificatului de siguranță, raportat la lungimea traselor solicitate, precum și în funcție de numărul de ore necesar pentru evaluarea documentelor în vederea introducerii de material rulant motor în anexa II a certificatului de siguranță partea B);
 - pentru servicii de transport feroviar de tip C tarifele sunt stabilite în funcție de numărul de ore necesar pentru evaluarea documentelor în vederea eliberării anexei I a certificatului de siguranță (completarea cu noi zone de manevră) sau în funcție de numărul de locomotive cere urmează a fi introduse în anexa II la certificatul de siguranță);

F.3.2.4. Cuprinsul problemelor cu utilizarea formatelor armonizate pentru partea B Certificare, în special în legătură cu categoriile pentru tipul și extinderea serviciului.

- Nu au fost probleme cu utilizarea formatelor armonizate pentru partea B Certificare.

F.3.2.5. Cuprinsul problemelor/dificultăților comune pentru procedurile în aplicație ale NSA pentru partea B Certificare.

- Nu au fost probleme/dificultăți privind procedurile în aplicație pentru partea B Certificare.

F.3.2.6. Cuprinsul problemelor menționate de către întreprinderile feroviare când se aplică pentru partea B Certificare

- Nu au fost probleme menționate de către întreprinderile feroviare.

F.3.2.7. Procedura de feed-back (de exemplu chestionare) care permite întreprinderilor feroviare să-și exprime opinia asupra procedurilor / practicilor sau a fișelor plângerilor.

- Nu au fost prevăzute prin legislația națională.

F.3.3. Autorizații de siguranță

F.3.3.1. Motive pentru actualizarea/rectificarea autorizațiilor de siguranță.

- Modificarea numărului/lungimii secțiilor de circulație neinteroperabile care au fost închiriate de gestionarii de infrastructură feroviară neinteroperabilă de la Compania Națională de Căi Ferate "CFR" – SA;
- Schimbarea regimului juridic, schimbarea denumirii gestionarilor feroviari, etc.

F.3.3.2. Motivele principale dacă problema principală pentru autorizațiile de siguranță (restricționat la acelea menționate în Anexa E și după ce s-au obținut toate informațiile necesare) a durat mai mult de cele 4 luni prevăzute în articolul 12(1) al Directivei de siguranță.

- Nu au fost cazuri.

F.3.3.3. Cuprinsul problemelor/dificultăților comune pentru procedurile în aplicație pentru autorizațiile de siguranță.

- Nu au fost probleme/dificultăți privind procedurile în aplicație pentru „Autorizația de Siguranță”.

F.3.3.4. Cuprinsul problemelor menționate de către întreprinderile feroviare când se aplică pentru autorizația de siguranță

- Nu au fost probleme menționate de către întreprinderile feroviare când s-a aplicat pentru „Autorizația de Siguranță”.

F.3.3.5. Procedura de feed-back (de exemplu chestionare) care permite întreprinderilor feroviare să-și exprime opinia asupra procedurilor / practicilor sau a fișelor plângerilor.

- Nu au fost prevăzute prin legislația națională proceduri de feed-back.

F.3.3.6. Taxa NSA pentru autorizațiile de siguranță (Da/Nu - Cost).

- În conformitate cu OMTCT nr. 137/2003 privind aprobarea tarifelor pentru prestațiile de servicii specifice efectuate de către AFER, cu modificările și completările ulterioare, respectiv OMT nr. 791/2007:

- în vederea eliberării autorizației de siguranță partea A tarifele sunt stabilite în funcție de numărul de ore necesar pentru evaluarea documentelor și verificarea implementării sistemului de management al siguranței;
- pentru eliberarea autorizației de siguranță partea B, tarifele sunt stabilite în funcție de numărul de ore necesar pentru evaluarea documentelor și respectiv în funcție de lungimea (exprimată în km) secțiilor de circulație neinteroperabile.

G. Supravegherea „Operatorilor Feroviari” și a „Managerilor de infrastructură”

1. Descrierea supravegherii operatorilor feroviari și administratorului infrastructurii feroviare / gestionarilor de infrastructură feroviară neinteroperabilă

Autoritatea Feroviară Română, în baza prevederilor *Hotărârii Guvernului României nr.626/1998 privind organizarea și funcționarea Autorității Feroviare Române – AFER*, modificată și completată prin *Hotărârea Guvernului României nr.1561/01.11.2006*, precum și *Ordinului Ministrului Transporturilor nr. 650 din 28/10/1998 pentru organizarea și exercitarea controlului și inspecției de stat în transportul feroviar și cu metroul și pentru unele măsuri specifice privind cercetarea evenimentelor de cale ferată a desfășurat activități de inspecție și control de stat pentru supravegherea respectării reglementărilor interne și internaționale în transportul feroviar și cu metroul, supravegherea respectării reglementărilor referitoare la siguranța circulației, securitatea transporturilor și calitatea serviciilor publice, în transportul feroviar și cu metroul.*

Prin activitățile de control de stat și inspecție de stat desfășurate la agenții economici care activează în sectorul de transport feroviar și cu metroul, se verifică respectarea reglementărilor specifice siguranței circulației și securității transporturilor, calitatea serviciilor publice, depistarea deficiențelor și a sistemelor greșite de lucru, precum și stabilirea măsurilor specifice pentru prevenirea, tratarea și înlăturarea acestora.

Controlul de stat constă în analizarea întregii activități a unui agent economic din sistemul feroviar, pe o anumită perioadă, cu privire la siguranța circulației, la securitatea transporturilor și la calitatea serviciilor publice în transporturile feroviare și cu metroul.

Controlul de stat se efectuează conform unui program trimestrial care conține: denumirea agentului economic controlat, tematica, perioada și durata controlului. Programul se întocmește de către directorul Autorității de Siguranță Feroviară Română și se aprobă de către conducerea Ministerului Transporturilor și Infrastructurii.

În cursul anului 2009, Autoritatea de Siguranță Feroviară Română a desfășurat un număr de 108 acțiuni de control de stat la administratorul infrastructurii feroviare, gestionarii de infrastructură feroviară neinteroperabilă și la operatorii de transport feroviar, astfel:

- structura centrală a Companiei Naționale de Căi Ferate „CFR” SA (administratorul infrastructurii feroviare publice);
- structura centrală a Societății Naționale de Transport Feroviar de Călători “CFR Călători” SA;
- structura centrală a Societății Naționale de Transport Feroviar de Marfă “CFR Marfă” SA;
- structurile teritoriale ale Companiei Naționale de Căi Ferate „CFR” SA (sucursalele regionale 1-8);
- structurile teritoriale ale Societății Naționale de Transport Feroviar de Călători “CFR Călători” SA (regionalele de transport feroviar de călători 1-8);
- structurile teritoriale ale Societății Naționale de Transport Feroviar de Marfă “CFR Marfă” SA (sucursalele 1-8);
- operatorii de transport feroviar cu capital privat și/sau gestionarii secțiilor neinteroperabile SC Rail Internațional SRL București, SC Logistic Services Danubius SRL Timișoara, SC Regiotrans SRL Brașov, SC RC-CF Trans SRL Brașov, SC Classfer SRL Râmnicu Vâlcea, SC Softrans SRL Craiova, SC Transferoviar Grup SA Cluj Napoca, SC Kairos SRL București, SC Crimbo Gas SRL Giurgiu, SC Constantin Grup SRL București, SC Transcombi SA Galați, SC Unifertrans SA București, SC Cargo Trans Vagon SA București, SC România Euroest SA Constanța, SC Euro Construct SA Constanța, SC Construcții Căii Ferate SA Sibiu, SC CF 33 ICIM SA Arad, SC Rompetrol Logistics SA București, SC Servtrans Invest SA București, SC Grup Feroviar Român SA București, SC RG Holz Company SRL Vișeu de Sus, SC Trans Expedition Feroviar SRL București, Compania de Transport Feroviar București, SC Via Terra Spedition SRL Cluj Napoca, SC Regional SRL Cluj Napoca, SC Transblue SRL București, Societatea Feroviară de Turism „SFT-CFR” SA București, SC CN Service CF Rec SA București, SC VFLI România SRL București, SC Electrocentrale SA Deva, SC Comat Bihor SA Oradea, SC Electro Comp SRL Iași, SC Socep SA Constanța, SC Unicom Tranzit SA București, SC ALRO SA Slatina, RG Holz Company SRL, SC Amurco SRL Bacău, Producere a Energiei Electrice și Termice "Termoelectrica" S.A. București - Filiala S.C. Reparații și Servicii "Termoserv Doicești", Mechel Târgoviște SA, Societatea Națională a Sării S.A. București - Sucursala Exploatarea Minieră Râmnicu Vâlcea, Uzinele Sodice Govora - Ciech Chemical Group S.A. Râmnicu Vâlcea, Astra Vagoane Călători SA Arad, Gosslin S.R.L. Timișoara, Redivivus Prodcom S.R.L. Bistrița, Rematinvest S.R.L. București, TEK S.R.L. Bacău, Oil Terminal S.A. Constanța, Conpet S.A. Ploiești, Reparații și Servicii Termoserv Craiova S.A., Compania Locală de Termoficare Colterm SA Timișoara, SC Sanex S.A. București Napoca, Comcereal S.A. Sibiu, SC Petrocart S.A. Piatra Neamț, Termoserv Brăila SA, SC Remat S.A. Călărași, SC Olchim S.A. Râmnicu Vâlcea, Compania Locală de Termoficare Colterm S.A. Timișoara, SC Amonil SA Slobozia, SC Unicom Cargo Services SA București, SC Remat București Sud SA, SC Complexul Energetic Turceni SA, SC TMK Reșița SA, SC Mondial SA Lugoj, SC Via Terra Trans S.R.L. Cluj Napoca, SC Cefmur SA Târgu Mureș, SC Romanel Internațional Group SA Vatra Dornei, SC Port Bazinul Nou SA Galați, SC Termoserv SA București, SC Carmensimi Grup SRL Ploiești, SC UCM. Reșița SA, SC Mecano Serv S.R.L. Deva, SC Abed Nego Com S.R.L. Oradea, SC Sarmis S.R.L. Bacău, SC Rail Operations S.R.L. București, SC ISAF SA București, SC Bega Reparații Vagoane SA Timișoara, Societatea Comercială de Reparații și Servicii "Termoserv Paroșeni" SA, SC Asicar SRL Zalău, SC FSR RAILSERVICE SRL Sebeș, SC Letea SA Bacău, SC Petrom SA București, Grim Impex SRL Ploiești.

În urma acțiunilor de control de stat au fost constatate o serie de neconformități care au fost consemnate în notele de constatare și au fost aduse la cunoștința agenților economici controlați în vederea remedierii, dintre care vă prezentăm:

a) referitor la respectarea reglementărilor specifice obligatorii în activitățile de construire, modernizare, exploatare, întreținere, reparare și verificare tehnică a infrastructurii feroviare publice:

- în anul 2009, comparativ cu 2008, se constată scăderea regularității circulației trenurilor atât la îndrumare cât și în parcurs, ponderea cea mai mare având-o întârzierile în parcurs ca urmare a existenței pe teren a restricțiilor de viteză;

- există operatori de transport feroviar care efectuează numai manevră feroviară și au acces pe liniile de cale ferată din incinta stațiilor CFR fără a deține un contract de acces pe infrastructura feroviară publică încheiat cu CNCF „CFR” SA, nerespectându-se astfel prevederile OMT nr. 535/2007;
- există cazuri în care se înregistrează restanțe privind:
 - efectuarea lucrărilor de întreținere, revizii și reparații la liniile de cale ferată și la lucrările de artă;
 - reparația periodică cu mașini grele de cale cu ciuruirea integrală a prismeii căii (RPC);
 - verificarea instalațiilor de comandă-centralizare-semnalizare;
- în anul 2009 nu au fost programate lucrări de RK la toate instalațiile scadente la acest tip de reparații;
- majoritatea instalațiilor comandă-centralizare-semnalizare la care nu au fost efectuate reparații capitale, au durata normală de funcționare depășită;
- în activitatea de reparații și întreținere a infrastructurii feroviare publice, din verificările prin sondaj efectuate pentru respectarea *OMT nr. 290/2000 privind admiterea tehnica a serviciilor feroviare critice* s-au constatat cazuri de nerespectare ale prevederilor acestui ordin, în sensul că acești agenți economici fie nu dețin cumulativ autorizații de furnizor feroviar și agremente tehnice feroviare/certificate de omologare tehnică în termen de valabilitate, fie au fost contractate lucrări pentru care furnizorul nu deținea un agrement tehnic/certificat de omologare tehnică;
- referitor la activitatea de salubritate, dezinsecție, dezinsecție și deratizare a stațiilor de cale ferată s-a constatat faptul că prevederile ordinului *OMT nr. 290/2000* nu au fost respectate, prin faptul că, în unele cazuri, pe perioada derulării contractelor încheiate cu agenții economici care prestează aceste servicii valabilitatea agrementelor a expirat sau nu dețin autorizație de furnizor feroviar și nici agrement tehnic pentru serviciul feroviar critic pe care îl furnizează;
- sunt cazuri în care la nivelul gestionarilor de infrastructura feroviară publică neinteroperabilă nu există un program întocmit și aprobat în vederea ridicării și ameliorării restricțiilor de viteză, conform prevederilor instrucțiunilor de linie în vigoare și ale prevederilor contractuale stabilite cu ocazia preluării în gestiune a secției neinteroperabile;
- sunt cazuri în care termenul de remediere definitivă a șinelor defecte existente în cale pe infrastructura feroviară publică neinteroperabilă a fost depășit, contrar prevederilor Instrucției nr. 302/1972.

b) referitor la respectarea reglementărilor specifice obligatorii în desfășurarea activității de transport feroviar:

- există cazuri de nerespectarea a termenelor de scadență la reparațiile planificate ale locomotivelor și vagoanelor;
- nu toți salariații cu atribuții în asigurarea siguranței transporturilor feroviare de mărfuri periculoase au absolvit cursurile pentru consilierii de siguranță organizate în cadrul Autorității Feroviare Române - AFER și nu dețin „Certificat privind pregătirea profesională a consilierului de siguranță pentru transportul mărfurilor periculoase în trafic feroviar”, contrar prevederilor *OMTCT nr. 1044/2003 privind aprobarea Regulamentului pentru desemnarea, pregătirea profesională și examinarea consilierilor de siguranță pentru transportul rutier, feroviar sau pe căile navigabile interioare al mărfurilor periculoase*;
- la nivelul societăților nu au fost întocmite și aprobate în toate cazurile „Planul de urgență pentru situația producerii unui accident în care au fost implicate mărfuri periculoase” și nici proceduri privind „proceduri care au ca scop respectarea regulilor privind identificarea mărfurilor periculoase transportate”, „proceduri de urgență adecvate în caz de eventuale accidente sau incidente care pot aduce atingere securității în timpul transportului mărfurilor periculoase sau în timpul operațiilor de încărcare ori de descărcare”;
- nu tot materialul rulant este înmatriculat conform prevederilor *Ordinului MTCT nr. 1193/30.06.2004 pentru aprobarea Normelor privind înmatricularea și acordarea marcajului unificat de identificare a vehiculelor de transport feroviar și cu metroul*;
- o serie de produse/servicii feroviare critice au fost achiziționate de la furnizori autorizați AFER de către operatorii de transport feroviar, fără respectarea prevederile OMT 290/2000 cu privire la valabilitatea autorizațiilor de furnizor feroviar sau agrementelor/certificatelor de omologare tehnică feroviar;
- s-au constatat unele cazuri de nerespectare ale prevederilor *OMT nr. 290/2000 privind admiterea tehnica a serviciilor feroviare critice*, în sensul că subunitățile operatorilor de transport feroviar nu dețin cumulativ autorizații de furnizor feroviar și agremente tehnice feroviare în termen de valabilitate;
- există cazuri de nerespectare a prevederilor OMT nr. 290/2000 la achiziționarea/furnizarea de produse/servicii feroviare critice în sensul că autorizațiile de furnizor feroviar respectiv certificatele/agrementele tehnice feroviare își pierd valabilitatea pe durata derulării contractelor;
- în unele cazuri nu se efectuează în mod corespunzător activitatea de citire și interpretare a înregistrărilor benzilor de vitezometru;
- nu au fost duse la îndeplinire prevederile OG nr. 60/2004 privind reglementările referitoare la construirea, întreținerea, repararea și exploatarea căilor ferate, altele decât cele administrate de CNCF „CFR” S.A. în sensul că nu au fost obținute toate autorizațiile de exploatare pentru liniile ferate industriale deținute și utilizate de către operatorii de transport feroviar.

Pentru eliminarea neconformităților constatate cu ocazia controalelor de stat efectuate, echipele de control din cadrul Autorității de Siguranță Feroviară Română au stabilit măsuri de remediere a neconformităților constatate și au dispus ca, pentru cazurile în care faptele respective se pot încadra ca abateri disciplinare, să se procedeze la cercetarea disciplinară și sancționarea personalului vinovat.

Deficiențele constatate care au constituit fapte contravenționale definite în acest sens de legislația în vigoare, au fost sancționate contravențional. Sancțiunile au fost aplicate persoanelor fizice sau persoanelor juridice, după caz.

*
* *

2.Referitor la îndeplinirea condiției privind trimiterea tuturor rapoartelor de siguranța conforme cu Articolul 9(4) al Directivei pentru Siguranță efectuate de managerii de infrastructură și operatorii feroviari, până la data scadentă.

Prin Legea 55/2006 privind siguranța feroviară, s-a stabilit raportarea anuală înainte de 30 iunie. Administratorul infrastructurii feroviare, gestionarii de infrastructură feroviară neinteroperabilă, operatorilor de transport feroviar au transmis în termen aceste raportări.

În anul 2009 Autoritatea de Siguranță Feroviară Română a planificat prin *Programe lunare de control și inspecție de stat* și a efectuat acțiuni de inspecție de stat care au constat în verificarea unor activități specifice importante desfășurate de agentul economic privind siguranța circulației, securitatea transporturilor, calitatea serviciilor publice în transporturile feroviare și cu metroul. Inspecțiile de stat au fost desfășurate prin sondaj și inopinat.

		Emise Certificate de Siguranța Partea A	Emise Certificate de Siguranța Partea B	Emise Autorizații de Siguranță	Alte Activități (de specificat)
3. Numărul de inspecții pentru RUs/IMs pentru 2009	Planificate	1055	1055	452	456 – agenți economici furnizori de servicii/produse critice
	Executate	1055	1055	452	456 – agenți economici furnizori de servicii/produse critice

		Emise Certificate de Siguranța Partea A	Emise Certificate de Siguranța Partea B	Emise Autorizații de Siguranță	Alte Activități (de specificat)
4. Numărul audituri lor pentru RUs/IMs pentru 2009 (*)	Planificate	0	0	0	0
	Executate	0	0	0	0

(*) Odată cu elaborarea normelor privind aplicarea Legii 55/2006 privind siguranța feroviară care a transpus Directiva 2004/49/CE privind siguranța căilor ferate comunitare, se vor întocmi documentații privind reglementarea modului de efectuare a auditurilor la nivelul administratorului/gestionarilor de infrastructură feroviară și operatorilor de transport feroviar.

5. Referitor la rezumatul măsurilor/acțiunilor de corectare relevante (amendament, revocare, suspendare, avertisment important etc.) legate de aspectele de siguranță ce au urmat acestor audituri/inspecții.

Nu a fost cazul.

6.,7. Plângeri de la IMs despre RUs legate de condițiile din părțile A/B ale certificatelor acestora.

Nu au fost.

Autoritatea de Siguranță Feroviară Română - ASFR

Director,

Marian - Mihail CĂLIN

Harta rețelei feroviare din România

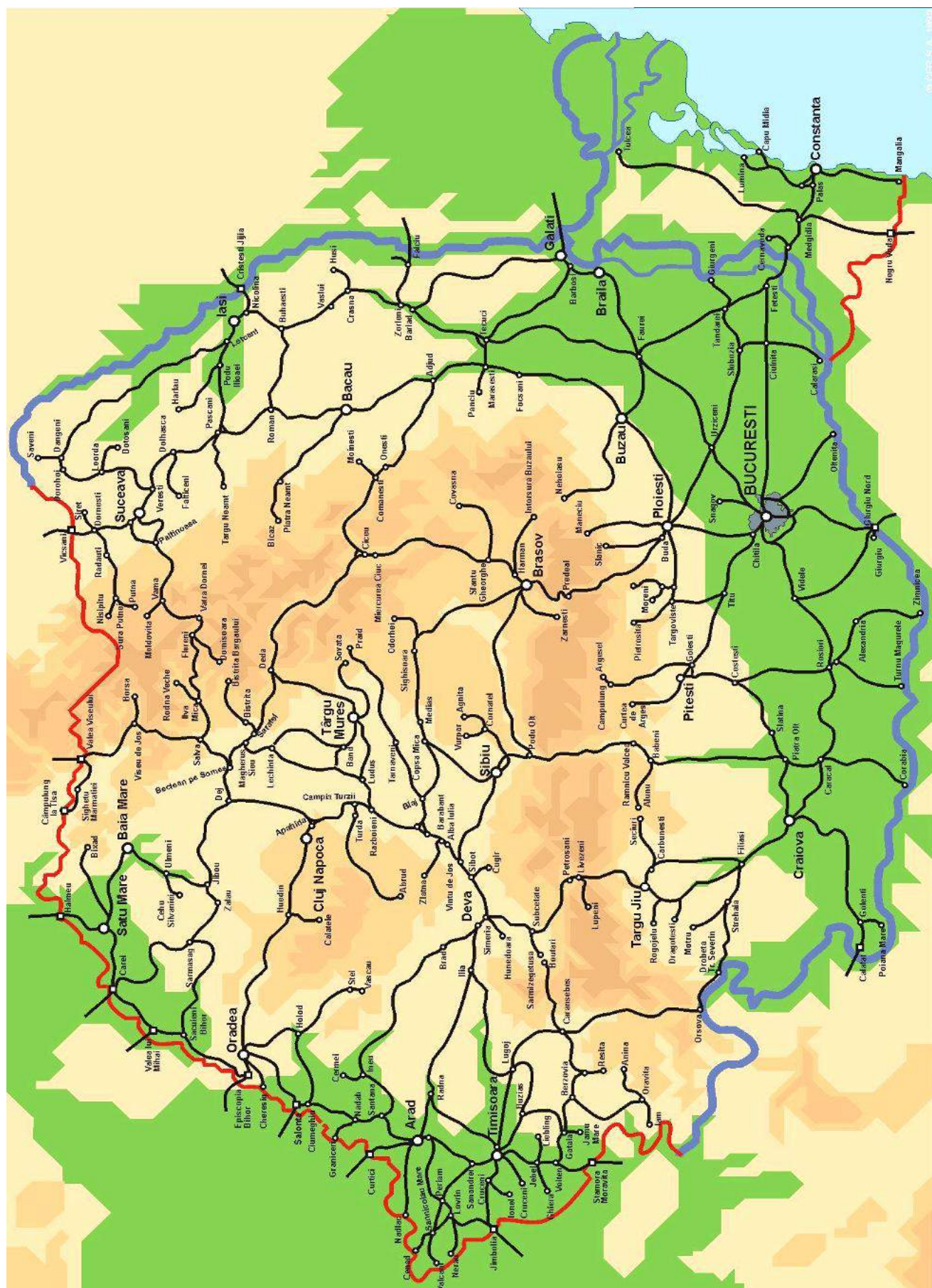

Lista secțiilor neinteroperabile și agenții economici care au închiriat aceste secții de circulație
(valabilă la data de 31.12.2009)

Nr. crt.	Sucursala	Sectii de circulație	km	Închiriată de:
1.	Bucuresti	Fieni-Pietrosita	8	
2.	Bucuresti	Ploiesti Nord-Maneciu	44	
3.	Bucuresti	Buda-Slanic	34	
4.	Bucuresti	Campina-Campinita	5,25	
5.	Bucuresti	Ditesti-Gura Palangii	8	
6.	Bucuresti	I.L. Caragiale-Ditesti-Moreni	18	
7.	Bucuresti	R1-R2 Ditesti	0,632	
8.	Bucuresti	Caciulati-Snagov Plaja	15	
9.	Craiova	Costesti-Rosiori Nord	64	SC SERVTRANS INVEST SA BUCUREȘTI
10.	Craiova	Alexandria-Zimnicea	42	SC RC-CF TRANS SRL BRAȘOV
11.	Craiova	Caracal-Corabia	41	SC RC-CF TRANS SRL BRAȘOV
12.	Craiova	Golenti-Poiana Mare	7	
13.	Craiova	Albeni-Seciuri	14	
14.	Craiova	Valcele-Curtea de Arges	16	
15.	Timisoara	Caransebes-Boutari-Hateg-Subcetate	70	
16.	Timisoara	Voiteni-Gataia-Berzovia-Resita Nord	61	SC RC-CF TRANS SRL BRAȘOV
17.	Timisoara	Berzovia-Oravita	59	SC RC-CF TRANS SRL BRAȘOV
18.	Timisoara	Buzias-Gataia-Jamu Mare	56	SC RC-CF TRANS SRL BRAȘOV
19.	Timisoara	Jebel-Liebling	10	
20.	Timisoara	Jebel-Giera	33	SC RC-CF TRANS SRL BRAȘOV
21.	Timisoara	Timisoara Nord-Cruceni	45	SC RC-CF TRANS SRL BRAȘOV
22.	Timisoara	Carpinis-Ionel	31	
23.	Timisoara	Ronat Triaj-Satu Nou-Lovrin-Sannicolau Mare-Cenad	68	SC RC-CF TRANS SRL BRAȘOV
24.	Timisoara	Sanandrei-Periam	36	SC RC-CF TRANS SRL BRAȘOV
25.	Timisoara	Arad Nord-Periam-Sannicolau Mare-Valcani	81	SC RC-CF TRANS SRL BRAȘOV
26.	Timisoara	Jimbolia-Lovrin	27	SC RC-CF TRANS SRL BRAȘOV
27.	Timisoara	Barbateni-Lupeni tehnic	4	
28.	Timisoara	Simeria-Hunedoara	15	
29.	Timisoara	Mintia-Brad-Vata-Gurahont-Ineu	134	
30.	Timisoara	Periam-Satu Nou	11	SC RC-CF TRANS SRL BRAȘOV
31.	Timisoara	Lovrin-Nerau	27	SC RC-CF TRANS SRL BRAȘOV
32.	Timisoara	Arad-Nadlac	52	SC RC-CF TRANS SRL BRAȘOV
33.	Timisoara	Santana-Ineu-Cermei	53	SC RC-CF TRANS SRL BRAȘOV
34.	Timisoara	Nadab-Graniceri	20	SC RC-CF TRANS SRL BRAȘOV
35.	Cluj	Ciumeghiu-Holod-Vascau	101	SC VIA TERRA SPEDITION SRL CLUJ NAPOCA
36.	Cluj	Holod-Oradea Est	49	
37.	Cluj	Dobresti-Rogoz	10	
38.	Cluj	Borsa-Viseul de Jos	23	SC RG HOLZ COMPANY SRL VIȘEU DE SUS
39.	Cluj	Ilva Mica-Rodna Veche	21	SC VIA TERRA SPEDITION SRL CLUJ NAPOCA
40.	Cluj	Sacuieni-Abrami-Simleu Silvaniei-Sarmasag	85	
41.	Cluj	Ghilvaci-Ardud	18	
42.	Cluj	Turda-Abrud	93	
43.	Cluj	Ulmeni Salaj-Cehu Silvaniei	10	
44.	Cluj	Abrami-Popesti	14	SC VIA TERRA SPEDITION SRL CLUJ NAPOCA
45.	Cluj	Botiz-Bixad	46	SC VIA TERRA SPEDITION SRL CLUJ NAPOCA
46.	Cluj	Huedin-Calatele	3	
47.	Cluj	Bistrita-Bistrita Bargaului	30	SC VIA TERRA SPEDITION SRL CLUJ NAPOCA

Nr. crt.	Sucursala	Sectii de circulatie	km	Închiriată de:
48.	Cluj	Baia Mare Sud-Baia Sprie	7	
49.	Brasov	Selimbar-Cisnădie	7	SC CONSTRUCȚII CĂI FERATE SA SIBIU
50.	Brasov	Ucea-Victoria	9	SC VIOMET SA VICTORIA
51.	Brasov	Sibot-Cugir	13	SC RC-CF TRANS SRL BRAȘOV
52.	Brasov	Barabant-Zlatna calatori	38	SC RC-CF TRANS SRL BRAȘOV
53.	Brasov	Bartolomeu-Zărnesti	24	SC RC-CF TRANS SRL BRAȘOV
54.	Brasov	Harman-Intorsura Buzăului	29	SC RC-CF TRANS SRL BRAȘOV
55.	Brasov	Odorhei-Vanatori	38	SC RC-CF TRANS SRL BRAȘOV
56.	Brasov	Blaj-Târnăveni Vest-Praid	113	SC RC-CF TRANS SRL BRAȘOV
57.	Brasov	Magherus Sieu-Lechinta-Mihesu de Câmpie-Ludus	94	SC RC-CF TRANS SRL BRAȘOV
58.	Brasov	Sfântu Gheorghe-Covasna-Targul Secuiesc-Bretcu	66	SC RC-CF TRANS SRL BRAȘOV
59.	Brasov	Sibiu-Agnita	58	
60.	Brasov	Sebes Alba-Petrestii de Pădure	9	
61.	Brasov	Sercaia-Sinca	9	SC CONSTRUCȚII CĂII FERATE SA SIBIU
62.	Brasov	Targu Mures-Baile Sovata	74	
63.	Brasov	Targu Mures Sud-Band-Lechinta	90	
64.	Brasov	Band-Mihesu de Câmpie	28	
65.	Brasov	Chileni-Voslăbeni	7	
66.	Iasi	Roman-Buhăiesti	71	SC RC-CF TRANS SRL BRAȘOV
67.	Iasi	Pascani-Timisesti-Targu Neamt	30	SC RC-CF TRANS SRL BRAȘOV
68.	Iasi	Dolhasca-Falticeni	25	SC RC-CF TRANS SRL BRAȘOV
69.	Iasi	Leorda-Dorohoi	21	SC RC-CF TRANS SRL BRAȘOV
70.	Iasi	Dornisoara-Floreni	22	
71.	Iasi	Paltinoasa-Darmanesti	34	
72.	Iasi	Fundul Moldovei-Pojorata	7	
73.	Iasi	Vama-Moldovita	20	
74.	Iasi	Dornesti-Gura Putnei-Putna	40	
75.	Iasi	Dornesti-Siret	16	
76.	Iasi	Gura Putnei-Nisipitu	25	
77.	Iasi	Crasna-Husi	33	SC RC-CF TRANS SRL BRAȘOV
78.	Iasi	Dangeni-Saveni	16	
79.	Iasi	Podul Iloaiei-Harlau	41	SC RC-CF TRANS SRL BRAȘOV
80.	Iasi	Letcani-Dangeni-Dorohoi	140	SC RC-CF TRANS SRL BRAȘOV
81.	Galati	Berca-Nehoiasu	51	
82.	Galati	Focsani-Odobesti	11	
83.	Galati	Marasesti-Panciu	18	
84.	Galati	Galati-Targul Bujor-Barlad	109	
85.	Constanta	Saligny Est-Cernavoda	4	
86.	Constanta	Dorobantu-Navodari	26	SC ROMPETROL LOGISTICS SA BUCUREȘTI
87.	Constanta	Navodari-P1 Capul Midia	6	SC ROMPETROL LOGISTICS SA BUCUREȘTI
88.	Constanta	P1 Capul Midia-Capul Midia	4	SC ROMPETROL LOGISTICS SA BUCUREȘTI
89.	Constanta	P1 Capul Midia-Sitorman	12	SC ROMPETROL LOGISTICS SA BUCUREȘTI
90.	Constanta	Palas-Navodari	22	
91.	Constanta	Dorobantu-Romcim	5	SC ROMPETROL LOGISTICS SA BUCUREȘTI
92.	Constanta	R1 Lumina-Lumina	2	

Lista administratorului/gestionarilor de infrastructură feroviară

Număr	Adresa	Website/Network Statement Link	*NOTA Autorizația de Siguranța (Număr Data)	Data Inceperii activității comerciale	Întreaga Rețea Lungime Ecarterament	Rețeaua Electrică Lungime Tensiune	Totală Dubla Simpla Lungimea Liniei	Toată Linia Lungime HSL	Echipament ATP utilizat	Număr LC	Numărul Semnalelor
Administratorul de infrastructură feroviară											
COMPANIA NAȚIONALĂ DE CĂI FERATE "C.F.R." - S.A. (C.N.C.F. „CFR” S.A.)	București, Bulevardul Dinicu Golescu, nr. 38, sector 1, cod 010873, înființată prin Hotărârea Guvernului nr. 581/1998,	www.cfr.ro	ASA09002 ASB09007	1998	20.348 km 1435mm	3.292 km / 25 KV	10.777 km - linii duble 2908 km - linii simple 7731 km	20.730 km HSL=0	INDUSI	4433 din care SAT 903 BAT 177	22 stații CE (centralizare electronică) 621 stații CED (centralizare electrodinamică) 65 stații CEM (centralizare electromecanică) 623 BLA (bloc de linie automat) 189 stații SBW (asigurare cu chei și bloc)
Gestionari de infrastructură feroviară neinteroperabilă (preluată prin închiriere de la C.N.C.F. „CFR” S.A.)											
S.C. RC – CF TRANS S.R.L. BRAȘOV	BRAȘOV, Str. Carpăților, nr. 24, județul Brașov	www.rccf.ro	ASA08001 ASB09006	2004	1488 km/ 1.435 mm 31 secții	30,8 km/25 KV	0/1488	1488 km. HSL=0	INDUSI	558	287

Nume	Adresa	Website/Network Statement Link	*NOTA Autorizația de Siguranță (Număr-Data)	Data Inceperii activității comerciale	Întreaga Rețea Lungime Ecartament	Rețeaua Electrică Lungime Tensiune	Totală Dubla Simpla Lungimea Liniei	Toată Linia Lungime HSL	Echipament ATP utilizat	Număr LC	Numărul Semnalelor
S.C. ROMPETROL LOGISTICS S.A. BUCUREȘTI	BUCUREȘTI, Calea Victoriei, nr. 222, etaj 7, camera 704, sector 1	www.rompetrol.ro	ASA08008 ASB08008	2004	53 km/ 1.435 mm 5 secții	0	11/30	53 HSL=0	INDUSI	6	52
S.C. SERVTRANS INVEST S.A. BUCUREȘTI	BUCUREȘTI, Șos. Nicolae Titulescu, nr. 48, sector 1	www.servtrans- invest.com	ASA08005 ASB09003	2004	64 km/ 1.435 mm 1 secție	0	0/64	64 HSL=0	INDUSI	19	12
R.G. HOLZ COMPANY S.R.L. VIȘEU DE SUS	VIȘEU DE SUS, Str. Mioriței, nr. 4, județul Maramureș	www.rgholz.com	ASA08006 ASB08006	2004	23 km. 1.435 mm 1 secție	0	0/23	23 HSL=0	--	--	--
S.C. VIROMET S.A. VICTORIA	VICTORIA, Aleea Uzinei, nr. 8, județul Brașov	www.viromet.ro	ASA08003 ASB08003	2005	9 km. 1.435 mm 1 secție	0	0/9	9 HSL=0	INDUSI	4	6
S.C. VIA TERRA SPEDITION S.R.L. CLUJ- NAPOCA	CLUJ NAPOCA, Str. Anatole France, nr. 62, județul Cluj	<a href="http://www.viateraspedit
ion.ro">www.viateraspedit ion.ro	ASA08007 ASB09005	2004	212 km. 1.435 mm 5 secții	0	0/212	212 HSL=0	INDUSI	203	45
S.C. CONSTRUCTII CĂIFERATE S.A. SIBIU	SIBIU, Șos. Alba Iulia, nr. 55, bloc 7, ap. 1, județul Sibiu	www.ccf.ro	ASA09001 ASB09002	2009	16 km. 1.435 mm 2 secții	0	0/16	16 HSL=0 Km.	---	10	--

Lista operatorilor de transport feroviar pentru care au fost emise Certificate de Siguranță conform Directivei 2004/49/CE

Nume	Adresa	Website	Certificatul de Siguranță 2001/4/CE (Număr/Data)	Certificatul de Siguranță A-B 2004/49/CE (Număr/Data)	Data începerii activității comerciale	Tipul de Trafic (Marfa,...)	Numărul Locomotivelor	Numărul de automobile	Numărul vagoanelor calatori / marfa	Numărul conductorilor/ personal de siguranță	Volumul pasagerilor transportați	Volumul mărții transportate
S.C. SERVTRANS INVEST S.A. București	Str.Nicolae Titulescu nr.48,sector 1 011143 - București Tel: +4021-223.64.18 Fax: +4021-222.33.46	www.servtrans-invest.com/ E-mail: office@servtrans-invest.com	-----	RO1220090145 10.09.2009	2002	Calatori Marfă	64	0	*	3/265	<200 mil. cal. km. / an	< 500 mil. t km /an
S.C. DORI TRANS S.R.L. Roman	Str. Ștefan cel Mare, bl. 4,ap. 20, jud. Neamț 611039 - Roman Tf: +40233-74.48.60 Fax: +40233-74.48.60	E-mail: doritrans@yahoo.com	-----	RO1220090141 02.09.2009	2007	Calatori Marfă	9	0	*	3/32	<200 mil. cal. km. / an	< 500 mil. t km /an
Societatea Națională de Transport Feroviară de Călători "CFR CĂLĂTORI" S.A.	B-dul Dinicu Golescu, nr. 38, sector 1, cod 010863, Bucuresti Fax: +4021-319.03.39	http://www.cfrcalatori.ro/ E-mail: RelPublic.Calatori@cfrcalatori.ro	-----	RO1120090022 10.11.2009 RO1220090191 10.11.2009	1998	Calatori	334	140	*	3480/ 1958	<200 mil. cal. km. / an	NU
S.C. REGIOTRANS S.R.L. Brașov	Str. Carpaților nr. 24, jud. Brașov 500269 - Brașov Tel/Fax: +40268-429.315	www.regiotrans.ro/ E-mail: regiotrans@yahoo.com m.uk	-----	RO1220090201 27.11.2009	2005	Calatori	3	78	*	52/230	<200 mil. cal. km. / an	NU
S.C. REGIONAL S.R.L.	Str. Fântânele nr.7, jud.Cluj 400463 - Cluj Napoca Tf: +40264-596.775, 442.484 Fax: +40264-596.775, 442.484	E-mail: office@viateraspeditiion.ro	-----	RO1120090017 07.10.2009 RO1220090205 07.12.2009	2006	Calatori	1	8	*	5/16	<200 mil. cal. km. / an	NU
Societatea Națională de Transport Feroviar de Marfă „CFR MARFĂ” S.A.	Bd.Dinicu Golescu no. 38, sector 1, Bucuresti, cod 010873 Tf: +4021-638.55.88 Fax: +4021-312.47.00	http://www.cfrmarfa.ro/ E-mail: office@cfrmarfa.ro m	-----	RO1120090021 09.11.2009 RO1220090189 09.11.2009	1998	Marfă	471	0	*	0/4320	NU	≥ 500 mil. t km /an
S.C. COMPANIA DE TRANSPORT FERROVIAR BUCUREȘTI S.A.	Str. Copșa Mică nr.40, cam. C5,C6,sector 1 014619 - București Tf: +4021-318.67.10 Fax: +4021-318.67.12	E-mail: cft@minister.com	-----	RO1120090010 10.09.2009 RO1220090193 13.11.2009	2004	Marfă	15	0	*	0/116	NU	< 500 mil. t km /an

Număr	Adresa	Website	Certificatul de Siguranța 2001/14/CE (Număr/Data)	Certificatul de Siguranța A-B 2004/49/CE (Număr/Data)	Data începerii activității comerciale	Tipul de Trafic (Marfă,...)	Numărul Locomotivelor	Numărul de autotoaure	Numărul vagoanelor de călători / marfă	Numărul conducătorilor/ personal de siguranță	Volumul pasagerilor transportați	Volumul mărfii transportate
S.C. ROMÂNIA EUROEST S.A.	Str. Justiției nr.20, jud. Constanța 900226 - Constanța Tf: +40241-545.491 Fax: +40241-551.475	www.romaniacuroest.com E-mail: euorest@canals.ro	-----	RO1120090011 14.09.2009 RO1220090147 14.09.2009	2003	Marfă	11	0	*	0/34	NU	< 500 mil. t km /an
S.C. VIA TERRA SPEDITION S.R.L.	Str. Anatole France nr.62, jud.Cluj 400463 - Cluj Napoca Tf: +40264-442.484 Fax: +40264-596.775	www.viateraspeditiion.ro E-mail: office@viateraspeditiion.ro	-----	RO1120090013 22.09.2009 RO1220090156 22.09.2009	2003	Marfă	4	0	*	0/12	NU	< 500 mil. t km /an
S.C. CARGO TRANS VAGON S.A. BUCUREȘTI	Str. Vaselor, nr. 34, sector 2 021254 – București Tf: +4021-212.33.57 Fax: +4021-211.97.74	E-mail: anghel@tts-group.ro	-----	RO1120090015 29.09.2009 RO1220090213 23.12.2009	2004	Marfă	21	0	*	0/68	NU	< 500 mil. t km /an
S.C. TRANS EXPEDITION FERROVIAR S.R.L.	Str. Economu Cezărescu nr.1-9, etaj 1, ap.5, sector 6 060754 - București Tf: +4031-405.29.25 Fax: +4031-405.29.26	E-mail: office@tef.com.ro	-----	RO1120090016 07.10.2009 RO1220090165 07.10.2009	2005	Marfă	8	0	*	0/47	NU	< 500 mil. t km /an
S.C. RC – CF TRANS S.R.L.	Str. Carpaților nr.24, Brașov 500283 - Brașov Tf: +40372-700.997 Fax: +40368-459.419	www.rcf.ro E-mail: rcftrans@yahoo.ro	-----	RO1120090018 14.10.2009 RO1220090211 22.12.2009	2004	Marfă	1	0	*	0/32	NU	< 500 mil. t km /an
S.C. TRANSFEROVIAR GRUP S.A.	Str. Tudor Vladimirescu nr.2-4, jud.Cluj 400225 - Cluj Tf: +40264-454.420 Fax: +40264-403.101	www.transferoviar.ro E-mail: office@transferoviar.ro	-----	RO1120090020 28.10.2009 RO1220090204 04.12.2009	2003	Marfă	17	0	*	0/97	NU	< 500 mil. t km /an
S.C. CONSTANTIN GRUP S.A. București	Str. Apele Vii nr.2B, bloc 310, sc.C, ap.24, sector 6 062323 - București Tf: +4021-434.68.08 Fax: +4021-434.15.43	www.locomotive.ro/constantin@yahoo.com E-mail: constantin@yahoo.com	-----	RO1220090190 10.10.2009	2005	Marfă	13	0	*	0/48	NU	< 500 mil. t km /an

Nume	Adresa	Website	Certificatul de Siguranță 2001/14/CE (Număr/Data)	Certificatul de Siguranță A-B 2004/49/CE (Număr/Data)	Data începerii activității comerciale	Tipul de Trafic (Marfă,...)	Numărul Locomotivelor	Numărul de automobile	Numărul vagoanelor de calatori / marfă	Numărul conductorilor/ personal de siguranță	Volumul pasagerilor transportați	Volumul marfii transportate
S.C. TRANSBLUE S.R.L.	București, str. Jiului, nr. 6, sc. B, et. 3, ap. 16, sector 1, București 013219 - București Tel: +4021-231.81.27 Fax: +4021-231.77.05	www.transleader.ro E-mail: transblue@transblue.ro	-----	RO1220090138 28.08.2009	2006	Marfă	3	0	*	0/22	NU	< 500 mil. t km /an
S.C. ROMPETROL LOGISTICS S.R.L. București	Str. Basarabilor nr.7, jud. Prahova 100036 – Ploiești Tel: +40244-402.600 Fax: +40244-402.685	http://www.rompetrol.ro/	-----	RO1220090128 10.08.2009	2002	Marfă	32	0	*	0/114	NU	< 500 mil. t km /an
S.C.GRUP FERROVIAR ROMÂN S.A. București	Calea Victoriei nr. 114, sector 1, 010092 - București Tel.: +4021 3183090; 318.30.92;3183093; Fax: +4021 3183091;	E-mail: office@gfr.ro	-----	RO1220090206 11.12.2009	2002	Marfă	121	0	*	0/286	NU	< 500 mil. t km /an
S.C.UNIFERTRANS S.A.	Str.Bilciurești,nr.9A,eta j 4,sector 1, 014012 - București Tel: +4021-233.33.28 Fax: +4021-233.33.29	E-mail: unifer@unicom-group.ro	-----	RO1220090214 28.12.2009	2005	Marfă	51	0	*	0/206	NU	< 500 mil. t km /an
S.C. SOFTRANS S.R.L.	Str. Unirii nr.37, județul Dolj 200409 - Craiova Tel: +40251-41.48.22 Fax: +4021-319.67.42	NU	-----	RO1220090155 18.09.2009	2004	Marfă	6	0	*	0/21	NU	< 500 mil. t km /an
S.C. C.N. SERVICE C.F. R.E.C S.R.L.	Str.Cătinoia nr.33, sector 3 032903 - București Tel: +4021-327.24.03 Fax: +4021-327.24.03	E-mail: cocnescu.cf.rec@gmail.com	-----	RO1220090208 18.12.2009	2007	Marfă	2	0	*	0/21	NU	< 500 mil. t km /an
S.C. LOGISTIC SERVICES DANUBIUS S.R.L. Timișoara	Str Avram Imbroane nr.7, etaj 5, jud. Timiș 300311 - Timișoara TF: +40256-30.60.73; 30.60.75; Fax: +40256-30.60.74;	www.bahn.com.ro E-mail: gary.bleter@bahn.com.ro	-----	RO1120090019 23.10.2009 RO1220090181 23.10.2009	2004	Marfă	16	0	*	0/35	NU	< 500 mil. t km /an

Nume	Adresa	Website	Certificatul de Siguranța 2001/14/CE (Număr/Data)	Certificatul de Siguranța A-B 2004/49/CE (Număr/Data)	Data începerii activității comerciale	Tipul de Trafic (Marfă,...)	Numărul Locomotivelor	Numărul de automobile	Numărul vagoanelor de calatori / marfa	Numărul conductorilor/ personal de siguranța	Volumul pasagerilor transportați	Volumul mărfii transportate
S.C. RAIL CARGO AUSTRIA AG	1030 Wien, Erdberger Lände 40-48 Handelsgericht Wien Phone +43 (0)5 7750 Fax +43 (0)5 7750 700	http://www.railcargo.at/ E-mail: info@railcargo.at	-----	RO1220090215 29.12.2009	2008	Marfă	7	0	*	0/38	NU	< 500 mil. t km /an
S.C. GRUP TRANSPORT FERROVIAR S.A.	STR. COPSA MICA, Nr. 40, Loc. BUCURESTI, Sector 1, Jud. BUCURESTI Tel: +40244-57.43.95 Fax: +40244-57.66.20	E-mail: ctfmr@gmail.com	-----	RO1120090012 15.09.2009 RO1220090151 15.09.2009	2009	Marfă	3	0	*	0/19	NU	< 500 mil. t km /an
S.C. RAIL FORCE S.R.L.	Adresa: Str. Oltului nr.2,bir.9, județul Brașov 500283 – Brașov Tel: +40268-310.697 Fax: +40268-310.859	http://www.rcf.ro/ E-mail: rail.force@yahoo.com	-----	RO1120090028 22.12.2009 RO1220090212 22.12.2009	2009	Marfă	6	0	*	0/24	NU	< 500 mil. t km /an
S.C. REMAT S.A. Călărași	Str. Varianta Nord 1, jud. Călărași 910053 - Călărași Tf: +40242-33.18.21; 33.10.39 Fax: +40242-32.15.41; 33.18.61	http://remat-cl.pa.ro/	-----	RO1120090023 11.11.2009 RO1220090192 11.11.2009	2007	Manevră	2	0	*	0/6	NU	< 500 mil. t km /an
S.C. CEFMUR S.A. Tg. Mureș	Str.Gheorghe Doja nr.60, ap.3, jud.Mureș 540147 – Tg. Mureș Tf: +40265-250.711 Fax: +40265-250.711	E-mail: cefmur@clicknet.ro	-----	RO1120090024 18.11.2009 RO1220090196 18.11.2009	2007	Manevră	1	0	*	0/7	NU	< 500 mil. t km /an

Nume	Adresa	Website	Certificatul de Siguranța 2001/14/CE (Număr/Data)	Certificatul de Siguranța A-B 2004/49/CE (Număr/Data)	Data începerii activității comerciale	Tipul de Trafic (Mărfă,...)	Numărul Locomotivelor	Numărul de automobile	Numărul vagoanelor de calatori / mărfă	Numărul conductorilor/ personal de siguranța	Volumul pasagerilor transportați	Volumul mărfii transportate
SOCIETATEA COMERCIALĂ DE PRODUCERE A ENERGIEI ELECTRICE ȘI TERMICE „TERMOELECTRICA” S.A. BUCUREȘTI SUCURSALA TERMOSERV DOICEȘTI	Str. Aleea Sinaia nr.1, jud. Dâmbovița 137195 – Doicești Tf: +40245-20.62.84 Fax: +40245 – 22.70.09	E-mail: termoserv@termoserv.ro vdioicessti.ro	-----	RO1120090026 21.12.2009 RO1220090209 21.12.2009	2007	Manevră	2	0	*	0/27	NU	< 500 mil. t km /an
S.C. AMURCO S.R.L. BACAU	Str. Chimiei nr.1, jud. Bacău 600289 - Bacău Tf: +40234-575.440 Fax: +40234-575.413	E-mail: amurco-bacau@yahoo.com	-----	RO1120090025 15.12.2009 RO1220090207 15.12.2009	2007	Manevră	2	0	*	0/20	NU	< 500 mil. t km /an
S.C. PETROM S.A. București	Calea Dorobanților nr.239, sector 1 010567 - București Tf: +40372.160.546 Fax: +4021-206.94.50	E-mail: JEFREY.RINKER@omv.com	-----	RO1220090161 29.09.2009 RO1220090121 29.07.2009	2008	Manevră	3	0	*	0/32	NU	< 500 mil. t km /an
S.C. ELECTRO COMP S.R.L. Iași	B-dul Chimiei nr.14, jud. Iași 700293 - Iași Tf:+40232-23.62.78 Fax:+40232-23.60.61	E-mail: electrocomp@yahoo.com	-----	RO1220090176 15.10.2009 RO1220090028 19.02.2009 RO1220090026 19.02.2009 RO1220090023 19.02.2009 RO1220090166 07.10.2009 RO1220090025 19.02.2009 RO1220090177 15.10.2009	2008	Manevră	12	0	*	0/43	NU	< 500 mil. t km /an
S.C. CONPET S.A. Ploiești	Str. Independenței nr.7, jud. Prahova 100028 - Ploiești Tf:+40244-40.13.58 Fax:+40244-57.59.95	E-mail: mail.conpet@conpet.ro	-----	RO1220090050 09.04.2009 RO1220090051 09.04.2009 RO1220090131 14.08.2009	2008	Manevră	3	0	*	0/18	NU	< 500 mil. t km /an

Name	Adresa	Website	Certificatul de Siguranța 2001/14/CE (Număr/Data)	Certificatul de Siguranța A-B 2004/49/CE (Număr/Data)	Data începerii activității comerciale	Tipul de Trafic (Marfa,...)	Numărul Locomotivelor	Numărul de automobile	Numărul vagoanelor de calatori / marfa	Numărul conductorilor/ personal de siguranța	Volumul pasagerilor transportați	Volumul mărfii transportate
S.C. RAILLOGISTICS S.R.L. București	Str. Piața Gării nr.11, bl.G, sc.C, ap.38, jud. Arad 310080 – Arad Tel: +40741-236.000 Fax: +40750-240419	Email: office@raillogistics.ro	-----	RO1120090014 24.09.2009 RO1220090158 24.09.2009 RO1220090159 25.09.2009	2008	Manevră	2	0	*	0/6	NU	< 500 mil. t km /an
S.C.COMAT BIHOR S.A.	Str. Petei nr.2, jud. Bihor 410507 - Oradea Tel: +40259-417832 Fax: +40259-431468	E-mail: comat@rdslink.ro	-----	RO1220090055 15.04.2009	2008	Manevră	2	0	*	0/22	NU	< 500 mil. t km /an
S.C. VIA TERRA TRANS S.R.L.	Str. Cosașilor, nr. 3-7, jud. Cluj, 400463 – Cluj Napoca Tf: +40264-44.24.84; Fax: +40264-59.67.75	E-mail: office@viaterraspedition.ro	-----	RO1220090116 27.07.2009	2008	Manevră	1	0	*	0/17	NU	< 500 mil. t km /an
S.C. VFLI ROMÂNIA S.R.L.	Frezorilor nr.12, sector 1 013976 - București Tf: +4021-232.93.90 Fax: +4021-232.93.90	E-mail: esccarf@eliekn.ro	-----	RO1220090075 26.05.2009 RO1220090076 26.05.2009	2008	Manevră	2	0	*	0/28	NU	< 500 mil. t km /an
S.C. REMAT BUCUREȘTI SUD S.A.	Sos. Berceni Fort nr.5, sector 4, 041901 - București Tf: +4021-334.56.68 Fax: 021-334.52.94	E-mail: office@rematholding.ro	-----	RO1220090130 12.08.2009	2008	Manevră	1	0	*	0/25	NU	< 500 mil. t km /an
S.C. MECANO SERV S.R.L.	Str. Sabin Drăgoi, BI 12, sc.1, etaj 1, ap.5, jud. Hunedoara 330065 - Deva Tf:+40-0740.018.949 Fax:+40254-21.89.63	E-mail: mecano_serv@yahoo.com	-----	RO1220090093 26.06.2009	2008	Manevră	1	0	*	0/6	NU	< 500 mil. t km /an
S.C. TEK S.R.L.	Str. Viorelelor nr. 6, bl.6, sc.D, ap.4, parter, jud. Bacău 600150 - Bacău Tf: +40234-55.04.99 Fax :+40234-51.78.49	E-mail: tekbacau@yahoo.fr	-----	RO1220090112 21.07.2009	2008	Manevră	1	0	*	0/7	NU	< 500 mil. t km /an
S.C. COMPLEXUL ENERGETIC CRAIOVA S.A. - SUCURSALA TERMOSERV CRAIOVA	Str. Mihai Viteazul nr.101, jud.Dolj 207340 - Ișalnița Tf: +40251-40.76.00 Fax :+40351-40.98.06	E-mail: termoserv@rdserv.ro	-----	RO1120090009 23.07.2009 RO1220090113 23.07.2009 RO1220090114 23.07.2009	2008	Manevră	8	0	*	0/36	NU	< 500 mil. t km /an

Name	Adresa	Website	Certificatul de Siguranța 2001/14/CE (Număr/Data)	Certificatul de Siguranța A-B 2004/49/CE (Număr/Data)	Data începerii activității comerciale	Tipul de Trafic (Marfă...)	Numărul Locomotivelor	Numărul de automobile	Numărul vagoanelor de calatori / marfa	Numărul conductorilor/ personal de siguranța	Volumul pasagerilor transportați	Volumul mărfii transportate
S.C. OIL TERMINAL S.A. Constanța	Str. Caraiman nr.2, jud. Constanța 900117 – Constanța Tf: +40241-70.26.00 Fax: +40241-69.48.33	E-mail: office@oil-terminal.com	-----	RO1220090106 09.07.2009 RO1220090107 09.07.2009	2008	Manevră	6	0	*	0/27	NU	< 500 mil. t km /an
S.C. UNICOM TRANZIT S.A.	Str. Bîlcuiești nr.9A, etaj 2, sector 1 014012 – București Tf: +4021-232.99.92 Fax: +4021-232.98.90	E-mail: utz@unicom-group.ro	-----	RO1220090180 22.10.2009 RO1220090041 25.03.2009 RO1220090042 25.03.2009	2006	Manevră	7	0	*	0/16	NU	< 500 mil. t km /an
S.C. BEGA REPARAȚII VAGOANE S.A.	Str. Gării, nr.2, jud. Timiș 300166-Timișoara Tf: +40256-49.33.83 Fax: +40256-49.49.52	E-mail: begareparatiivagoane@begagrup.ro	-----	RO1220090126 06.08.2009	2008	Manevră	1	0	*	0/9	NU	< 500 mil. t km /an
S.C. REPARAȚII ȘI SERVICII TERMOSERV PAROȘENI S.A.	Str. Paroșeni, nr.20, jud. Hunedoara 336200-Vulcan Tf: +40254-57.02.64 Fax: +40354-10.88.13	E-mail: termoservparoseni@yahoo.com	-----	RO1220090127 07.08.2009	2008	Manevră	3	0	*	0/13	NU	< 500 mil. t km /an
S.C. GRIM IMPEX S.R.L.	Str. Ghe. Gr. Cantacuzino nr.263, bl.13, sc.A, ap.6, jud. Prahova 100203- Ploiești Tf: +40244-59.48.24 Fax: +40244-56.43.00	NU	-----	RO1220090132 18.08.2009	2008	Manevră	1	0	*	0/5	NU	< 500 mil. t km /an
S.C. R.G. HOLZ COMPANY S.R.L.	Str. Mioriței nr.4, Vișeu de Sus, jud. Maramureș 435700-Vișeu de Sus Tf: +40262-353100 Fax: +40262-352034	E-mail: info@rgholz.com	-----	RO1220090135 24.08.2009	2008	Manevră	2	0	*	0/12	NU	< 500 mil. t km /an
S.C. MINPREST SERV S.A.	Cartier Vârț, nr. 97, jud. Gorj 215400 – Rovinari Tf: +40253-371.513 Fax: +40253-371.514	E-mail: minprest@yahoo.com	-----	RO1220090150 15.09.2009	2008	Manevră	1	0	*	0/7	NU	< 500 mil. t km /an

Nume	Adresa	Website	Certificatul de Siguranța 2001/14/CE (Număr/Data)	Certificatul de Siguranța A-B 2004/49/CE (Număr/Data)	Data începerii activității comerciale	Tipul de Trafic (Marfa,...)	Numărul Locomotivelor	Numărul de autoturisme	Numărul vagoanelor calatori / marfa	Numărul conductorilor/ personal de siguranța	Volumul pasagerilor transportați	Volumul mărfii transportate
S.C. COMPANIA LOCALĂ DE TERMOFICARE COLTERM S.A.	Str. Episcop Joseph Lonovici nr.4, jud. Timiș 300092 - Timișoara Tf: +40256-435.076 Fax: +40256-431.616	E-mail: prof@colterm.ro	-----	RO1220090195 18.11.2009	2008	Manevră	4	0	*	0/23	NU	< 500 mil. t km /an
S.C. TMK - REȘIȚA S.A.	Str. Traian Lalescu nr.36, jud. Caraș - Severin 320050 - Reșița Tf:+4 0255-21.18.83 Fax: +40255-21.18.83	E-mail: office.resita@tmk-arterom.ro	-----	RO1220090078 26.05.2009	2008	Manevră	2	0	*	0/28	NU	< 500 mil. t km /an
S.C. MECHEL TÂRGOVIȘTE S.A.	Str. Găeșni nr.9-11, jud. Dâmbovița 130087 - Târgoviște Tf: +40245-630.439 Fax: +40245-616.681	E-mail: costi@cosli.ro	-----	RO1220090102 07.07.2009	2008	Manevră	2	0	*	0/16	NU	< 500 mil. t km /an
S.C. ASICAR S.R.L.	Str. General Dragalina nr.14, bloc D-17, ap.2, jud. Sălaj 415075 – Zalău Tf: +40260-66.20.66 Fax: +40260-66.20.66	E-mail: asicar.zalau@yahoo.com	-----	RO1220090090 24.06.2009 RO1220090091 24.06.2009	2008	Manevră	3	0	*	0/15	NU	< 500 mil. t km /an
S.C. UZINELE SODICE GOVORA – CIECH CHEMICAL GROUP S.A.	240050 RAMNICU VALCEA, Str. Uzinei nr. 2, Judetul Valcea, Tf: +40250-73.18.52 Fax: +40250-73.33.82	www.usg.ro	-----	RO1120090001 15.01.2009 RO1220090008 15.01.2009	2009	Manevră	1	0	*	0/7	NU	< 500 mil. t km /an
S.C. FSR RAILSERVICE S.R.L.	Str. Mihail Kogălniceanu nr.59, jud. Alba 510090 - Sebeș Tf: +40258-80.11.00 fax: +40258-80.11.00	NU	-----	RO1120090002 30.01.2009 RO1220090013 30.01.2009	2009	Manevră	1	0	*	0/8	NU	< 500 mil. t km /an
S.C. GOSSLIN S.R.L. Timișoara	Str. General Ion Dragalina nr.27, etaj 1, camera 8, jud. Timiș 300162 – Timișoara Tf: +40256-29.53.78 Fax: +40256-29.53.78	NU	-----	RO1120090027 21.12.2009 RO1220090210 21.12.2009	2009	Manevră	1	0	*	0/8	NU	< 500 mil. t km /an

Nume	Adresa	Website	Certificatul de Siguranța 2001/14/CE (Număr/Data)	Certificatul de Siguranța A-B 2004/49/CE (Număr/Data)	Data începerii activității comerciale	Tipul de Trafic (Marfa,...)	Numărul Locomotivelor	Numărul de autotoaure	Numărul vagoanelor de calatori / marfa	Numărul conductorilor/ personal de siguranța	Volumul pasagerilor transportați	Volumul mărfii transportate
S.C. RAIL OPERATIONS S.R.L.	Str. Aleea Titus nr.8, parter, sector 4 040166- București Tf: +4021-323.88.67 Fax: +4021-327.08.50	E-mail: office@railoperation.ro	-----	RO1120090004 07.04.2009 RO1220090178 20.10.2009	2009	Manevră	1	0	*	0/8	NU	< 500 mil. t km /an
S.C. CARMENSIMI GRUP S.R.L.	Str. Industriilor, nr.4, județul Prahova 100514- Ploiești Tf: +40344-10.38.50 Fax.: +40244-57.65.01	E-mail: carmensimi.grup@yahoo.com	-----	RO1120090005 16.04.2009 RO1220090057 16.04.2009 RO1220090173 14.10.2009 RO1220090094	2009	Manevră	3	0	*	0/23	NU	< 500 mil. t km /an
ISAF – SOCIETATE DE SEMNALIZĂRI ȘI AUTOMATIZĂRI FERROVIARE S.A.	Calea Giulești nr.14, sector 6 060275 - București Tf: +4021-220.87.75 Fax: +4021-221.00.87	E-mail: isaf@isaf.ro	-----	RO1120090006 07.05.2009 RO1220090067 07.05.2009	2009	Manevră	2	0	*	0/15	NU	< 500 mil. t km /an
S.C. U.C.M. Reșița S.A.	Adresa: Str. Golului nr.1, jud.Caraș-Severin 320053 – Reșița Tf: +40255-21.71.11 fax:+40255-22.30.82	E-mail: contact@ucmr.ro	-----	RO1120090007 19.06.2009 RO1220090087 19.06.2009	2009	Manevră	2	0	*	0/14	NU	< 500 mil. t km /an
S.C. TERMOSERV BRĂILA S.A.	Adresa: Chișcani, jud. Brăila 817025 - Chișcani Tf: +40239-61.16.64 fax:+40239-61.17.01	E-mail: tsb@termoserv.braila.net	-----	RO1120090008 07.07.2009 RO1220090103 07.07.2009	2009	Manevră	1	0	*	0/8	NU	< 500 mil. t km /an

*NOTĂ : În conformitate cu legislația în vigoare, aceste date nu se solicită la eliberarea certificatului de siguranță și nu se găsesc în baza de date a ASFR.

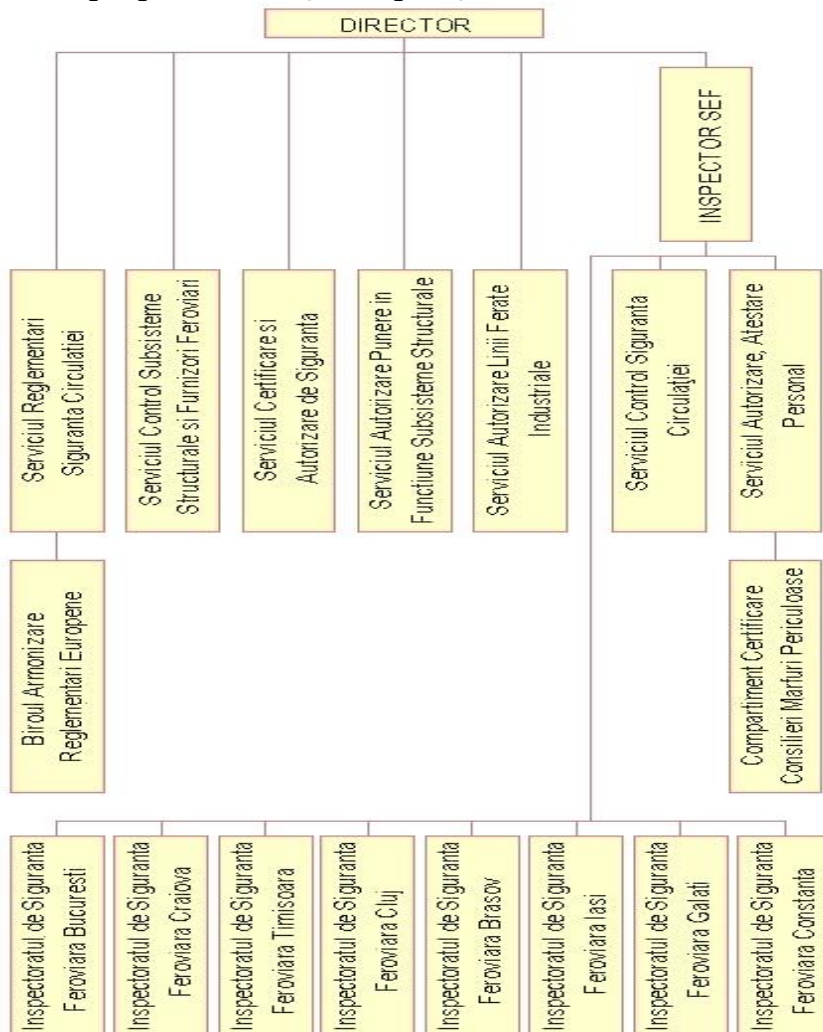
Organigrama Autorității de Siguranță Ferroviară Română – ASFR

Fluxul organizațional al activităților desfășurate de Autoritatea de Siguranță Ferroviară Română

Definițiile utilizate în prezentul raport (în sensul Legii nr. 55/2006 privind siguranța feroviară, prin care a fost implementată Directiva 2004/49/CE), precum și datele numerice referitoare la indicatorii de siguranță din anul 2009:

În sensul Legii nr. 55/2006 privind siguranța feroviară, prin care a fost implementată Directiva 2004/49/CE în legislația națională, termenii și expresiile de mai jos au următoarele semnificații:

- a) **sistem feroviar** - totalitatea subsistemelor pentru zone structurale și operaționale, prevăzute în Hotărârea Guvernului nr. 850/2003 privind interoperabilitatea sistemului de transport feroviar convențional din România cu sistemul de transport feroviar convențional transeuropean și în Hotărârea Guvernului nr. 1.533/2003 privind interoperabilitatea sistemului de transport feroviar de mare viteză, precum și gestionarea și exploatarea sistemului ca întreg;
- b) **administratorul infrastructurii** - orice organism sau orice agent economic care are ca obiect principal de activitate administrarea și întreținerea infrastructurii feroviare, prevăzută la art. 1 alin. (10) din Ordonanța de urgență a Guvernului nr. 12/1998 privind transportul pe căile ferate române și reorganizarea Societății Naționale a Căilor Ferate Române, republicată, cu modificările și completările ulterioare, incluzând și administrarea sistemelor de conducere a circulației, de control și de siguranță a infrastructurii. Funcțiile administratorului de infrastructură de pe o rețea sau o parte a unei rețele pot fi alocate, în conformitate cu reglementările în vigoare, mai multor organisme sau agenți economici;
- c) **operator de transport feroviar** - orice agent economic cu capital de stat sau privat, prevăzută la art. 2 din Ordonanța Guvernului nr. 89/2003 privind alocarea capacităților de infrastructură feroviară, tarifarea utilizării infrastructurii feroviare și certificarea în materie de siguranță, aprobată cu modificări și completări prin Legea nr. 8/2004, a cărei activitate principală constă în efectuarea de prestații de transport de marfă și/sau de călători pe calea ferată, tracțiunea fiind asigurată în mod obligatoriu de acest agent economic. Acest termen include, de asemenea, și agenții economici care asigură numai tracțiunea;
- d) **specificație tehnică pentru interoperabilitate, denumită S.T.I.** - specificația care se referă la un subsistem sau parte a unui subsistem, cu scopul de a satisface cerințele esențiale și de a asigura interoperabilitatea la nivelul sistemelor de transport feroviar transeuropean de mare viteză și convențional, prevăzute în Hotărârea Guvernului nr. 850/2003 și în Hotărârea Guvernului nr. 1.533/2003;
- e) **obiective de siguranță comune, denumite O.S.C.** - nivelurile de siguranță care trebuie cel puțin atinse de diferite părți ale sistemului feroviar, cum ar fi sistemul feroviar convențional, sistemul feroviar de mare viteză, tunelurile feroviare lungi sau liniile utilizate exclusiv pentru transportul de mărfuri, precum și de sistem ca întreg, exprimate în criteriile de acceptare a riscurilor;
- f) **metode de siguranță comune, denumite M.S.C.** - metodele ce trebuie elaborate pentru descrierea modului de evaluare a nivelurilor de siguranță, realizării obiectivelor de siguranță și a conformității cu alte cerințe de siguranță;
- g) **autoritate de siguranță** - organismul național răspunzător de sarcinile referitoare la siguranța feroviară în conformitate cu prezenta lege sau orice organism binațional căruia România și un stat membru al Uniunii Europene i-au încredințat aceste sarcini pentru a asigura un regim de siguranță unificat pentru infrastructurile specializate transfrontaliere;
- h) **norme naționale de siguranță** - toate normele cuprinzând cerințe de siguranță feroviară impuse la nivel național în România și aplicabile la mai mult de un operator de transport feroviar, indiferent de organismul emitent;
- i) **sistem de management al siguranței** - organizarea și aranjamentele stabilite de un administrator de infrastructură sau de un operator de transport feroviar pentru a asigura administrarea sigură a operațiunilor sale;
- j) **accident** - un eveniment neprevăzut, nedorit sau neintenționat ori un lanț specific de asemenea evenimente, care are consecințe dăunătoare. Accidentele se împart în următoarele categorii distincte: coliziuni, deraieri, accidente la treceri de nivel, accidentări ale persoanelor produse de materialul rulant în mișcare, incendii și altele;
- k) **accident grav** - orice coliziune sau deraiere de trenuri, ducând la decesul a cel puțin o persoană sau la vătămarea gravă a 5 sau mai multe persoane ori producând pagube importante ale materialului rulant, infrastructurii sau mediului și orice alt accident similar cu un impact evident asupra reglementării siguranței feroviare sau asupra gestionării siguranței;
- l) **pagube importante** - pagubele care pot fi evaluate imediat de organismul de investigare la un total de cel puțin 2 milioane euro;
- m) **incident** - orice eveniment, altul decât un accident sau un accident grav, asociat cu exploatarea trenurilor și afectând siguranța în exploatare;
- n) **cauze** - acțiuni, omisiuni, evenimente sau condiții ori o combinație a acestora, care au dus la accident sau incident;
- o) **organisme notificate** - organismele care sunt responsabile cu evaluarea conformității sau a aptitudinii de utilizare a constituenților de interoperabilitate ori cu evaluarea procedurii Comisiei Europene pentru verificarea subsistemelor, prevăzute în Hotărârea Guvernului nr. 850/2003 și în Hotărârea Guvernului nr. 1.533/2003;
- p) **constituenți de interoperabilitate** - orice componentă elementară, grup de componente, subansamblu sau ansamblu complet de echipamente încorporate ori destinate încorporării într-un subsistem de care depinde, direct sau indirect, interoperabilitatea sistemului feroviar de mare viteză ori convențional, prevăzute în Hotărârea Guvernului nr. 850/2003 și în Hotărârea Guvernului nr. 1.533/2003. Conceptul de constituent acoperă atât obiectele corporale, cât și cele incorporeale, cum ar fi programele de calculator.

Datele numerice referitoare la indicatorii de siguranță

1. Indicatori referitori la accidente

1.1. Numărul total de accidente defalcate pe următoarele tipuri de accidente: (537)

- a) numărul de coliziuni de trenuri, inclusiv coliziunile cu obstacole aflate în interiorul gabaritului – 83;
- b) numărul deraierilor de trenuri - 12;
- c) numărul accidentelor la treceri la nivel, inclusiv accidente în care sunt implicați pietoni la trecerile la nivel – 145;
- d) numărul persoanelor accidentate de materialul rulant aflat în mișcare, cu excepția suicidului – 235;
- e) numărul de incendii ale materialului rulant – 28;
- f) numărul de alte accidente – 9;
- g) numărul de sinucideri – 25.

1.2.1. Numărul total al persoanelor grav rănite, în funcție de tipul accidentului, împărțit în următoarele categorii: (187)

- a) numărul persoanelor grav rănite ca urmare a coliziunilor de trenuri, inclusiv ca urmare a coliziunilor cu obstacole aflate în interiorul gabaritului - 3;
- b) numărul persoanelor grav rănite ca urmare a deraierilor de trenuri;
- c) numărul persoanelor grav rănite ca urmare a accidentelor la treceri la nivel, inclusiv accidente în care sunt implicați pietoni la trecerile la nivel – 50;
- d) numărul persoanelor grav rănite de materialul rulant aflat în mișcare, cu excepția suicidului – 128;
- e) numărul persoanelor grav rănite ca urmare a incendiilor la materialul rulant;
- f) numărul persoanelor grav rănite ca urmare a altor tipuri de accidente – 6.

1.2.2. Numărul total al călătorilor grav răniți, în funcție de tipul accidentului, împărțit în următoarele categorii: (20)

- a) numărul călătorilor grav răniți ca urmare a coliziunilor de trenuri, inclusiv ca urmare a coliziunilor cu obstacole aflate în interiorul gabaritului – 3;
- b) numărul călătorilor grav răniți ca urmare a deraierilor de trenuri;
- c) numărul călătorilor grav răniți ca urmare a accidentelor la treceri la nivel, inclusiv accidente în care sunt implicați pietoni la trecerile la nivel;
- d) numărul călătorilor grav răniți de materialul rulant aflat în mișcare, cu excepția suicidului – 17;
- e) numărul călătorilor grav răniți ca urmare a incendiilor la materialul rulant;
- f) numărul călătorilor grav răniți ca urmare a altor tipuri de accidente.

1.2.3. Numărul total al angajaților, inclusiv personalul contractanților care au fost grav răniți în funcție de natura accidentului, împărțit în următoarele categorii: (2)

- a) numărul angajaților, inclusiv personalul contractanților care au fost grav răniți ca urmare a coliziunilor de trenuri, inclusiv ca urmare a coliziunilor cu obstacole aflate în interiorul gabaritului;
- b) numărul angajaților, inclusiv personalul contractanților care au fost grav răniți ca urmare a deraierilor de trenuri;
- c) numărul angajaților, inclusiv personalul contractanților care au fost grav răniți ca urmare a accidentelor la treceri la nivel, inclusiv accidente în care sunt implicați pietoni la trecerile la nivel;
- d) numărul angajaților, inclusiv personalul contractanților care au fost grav răniți de materialul rulant aflat în mișcare, cu excepția suicidului – 2;
- e) numărul angajaților, inclusiv personalul contractanților care au fost grav răniți ca urmare a incendiilor la materialul rulant;
- f) numărul angajaților, inclusiv personalul contractanților care au fost grav răniți ca urmare a altor tipuri de accidente.

1.2.4. Numărul total al utilizatorilor trecerilor la nivel grav răniți, în funcție de natura accidentului, împărțit în următoarele categorii: (50)

- a) numărul utilizatorilor trecerilor la nivel care au fost grav răniți ca urmare a coliziunilor de trenuri, inclusiv ca urmare a coliziunilor cu obstacole aflate în interiorul gabaritului;
- b) numărul utilizatorilor trecerilor la nivel care au fost grav răniți ca urmare a deraierilor de trenuri;
- c) numărul utilizatorilor trecerilor la nivel care au fost grav răniți ca urmare a accidentelor la treceri la nivel, inclusiv accidente în care sunt implicați pietoni la trecerile la nivel – 50;
- d) numărul utilizatorilor trecerilor la nivel care au fost grav răniți de materialul rulant aflat în mișcare, cu excepția suicidului;
- e) numărul utilizatorilor trecerilor la nivel care au fost grav răniți ca urmare a incendiilor la materialul rulant;
- f) numărul utilizatorilor trecerilor la nivel care au fost grav răniți ca urmare a altor tipuri de accidente.

1.2.5. Numărul total al persoanelor neautorizate aflate în incinta instalațiilor feroviare grav rănite, în funcție de natura accidentului, împărțit pe următoarele categorii: (115)

- a) numărul persoanelor neautorizate aflate în incinta instalațiilor feroviare care au fost grav rănite ca urmare a coliziunilor de trenuri, inclusiv ca urmare a coliziunilor cu obstacole aflate în interiorul gabaritului;
- b) numărul persoanelor neautorizate aflate în incinta instalațiilor feroviare care au fost grav rănite ca urmare a deraierilor de trenuri;
- c) numărul persoanelor neautorizate aflate în incinta instalațiilor feroviare care au fost grav rănite ca urmare a accidentelor la treceri la nivel, inclusiv accidente în care sunt implicați pietoni la trecerile la nivel;
- d) numărul persoanelor neautorizate aflate în incinta instalațiilor feroviare care au fost grav rănite de materialul rulant aflat în mișcare, cu excepția suicidului – 109;
- e) numărul persoanelor neautorizate aflate în incinta instalațiilor feroviare care au fost grav rănite ca urmare a incendiilor la materialul rulant;
- f) numărul persoanelor neautorizate aflate în incinta instalațiilor feroviare care au fost grav rănite ca urmare a altor tipuri de accidente – 6.

1.2.6. Numărul total al altor persoane grav rănite, în funcție de natura accidentului, împărțit în următoarele categorii:

- a) numărul altor persoane care au fost grav rănite ca urmare a coliziunilor de trenuri, inclusiv ca urmare a coliziunilor cu obstacole aflate în interiorul gabaritului;
- b) numărul altor persoane care au fost grav rănite ca urmare a deraierilor de trenuri;
- c) numărul altor persoane care au fost grav rănite ca urmare a accidentelor la treceri la nivel, inclusiv accidente în care sunt implicați pietoni la trecerile la nivel;
- d) numărul altor persoane care au fost grav rănite de materialul rulant aflat în mișcare, cu excepția suicidului;
- e) numărul altor persoane care au fost grav rănite ca urmare a incendiilor la materialul rulant;
- f) numărul altor persoane care au fost grav rănite ca urmare a altor tipuri de accidente.

1.3.1. Numărul total al persoanelor decedate, în funcție de natura accidentului, împărțit în următoarele categorii: (150)

- a) numărul persoanelor decedate ca urmare a coliziunilor de trenuri, inclusiv ca urmare a coliziunilor cu obstacole aflate în interiorul gabaritului;
- b) numărul persoanelor decedate ca urmare a deraierilor de trenuri;
- c) numărul persoanelor decedate ca urmare a accidentelor la treceri la nivel, inclusiv accidente în care sunt implicați pietoni la trecerile la nivel – 40;
- d) numărul persoanelor decedate de materialul rulant aflat în mișcare, cu excepția suicidului – 107;
- e) numărul persoanelor decedate ca urmare a incendiilor la materialul rulant;
- f) numărul persoanelor decedate ca urmare a altor tipuri de accidente – 3.

1.3.2. Numărul total al călătorilor decedați, în funcție de natura accidentului, împărțit în următoarele categorii: (4)

- a) numărul călătorilor decedați ca urmare a coliziunilor de trenuri, inclusiv ca urmare a coliziunilor cu obstacole aflate în interiorul gabaritului;
- b) numărul călătorilor decedați ca urmare a deraierilor de trenuri;
- c) numărul călătorilor decedați ca urmare a accidentelor la treceri la nivel, inclusiv accidente în care sunt implicați pietoni la trecerile la nivel;
- d) numărul călătorilor decedați de materialul rulant aflat în mișcare, cu excepția suicidului – 4;
- e) numărul călătorilor decedați ca urmare a incendiilor la materialul rulant;
- f) numărul călătorilor decedați ca urmare a altor tipuri de accidente.

1.3.3. Numărul total al angajaților decedați, incluzând și angajații contractanților, în funcție de natura accidentului, împărțit în următoarele categorii: (3)

- a) numărul angajaților incluzând și angajații contractanților care au decedat ca urmare a coliziunilor de trenuri, inclusiv ca urmare a coliziunilor cu obstacole aflate în interiorul gabaritului;
- b) numărul angajaților, incluzând și angajații contractanților care au decedat ca urmare a deraierilor de trenuri;
- c) numărul angajaților, incluzând și angajații contractanților care au decedat ca urmare a accidentelor la treceri la nivel, inclusiv accidente în care sunt implicați pietoni la trecerile la nivel;
- d) numărul angajaților, incluzând și angajații contractanților ucise de materialul rulant aflat în mișcare, cu excepția suicidului – 3;
- e) numărul angajaților, incluzând și angajații contractanților care au decedat ca urmare a incendiilor la materialul rulant;
- f) numărul angajaților incluzând și angajații contractanților care au decedat ca urmare a altor tipuri de accidente.

1.3.4. Numărul total al utilizatorilor trecerilor la nivel decedați, în funcție de natura accidentului, împărțit în următoarele categorii: (40)

- numărul utilizatorilor trecerilor la nivel care au decedat ca urmare a coliziunilor de trenuri, inclusiv ca urmare a coliziunilor cu obstacole aflate în interiorul gabaritului;
- numărul utilizatorilor trecerilor la nivel care au decedat ca urmare a deraierilor de trenuri;
- numărul utilizatorilor trecerilor la nivel care au decedat ca urmare a accidentelor la treceri la nivel, inclusiv accidente în care sunt implicați pietoni la trecerile la nivel – 40;
- numărul utilizatorilor trecerilor la nivel uciși de materialul rulant aflat în mișcare, cu excepția suicidului;
- numărul utilizatorilor trecerilor la nivel care au decedat ca urmare a incendiilor la materialul rulant;
- numărul utilizatorilor trecerilor la nivel care au decedat ca urmare a altor tipuri de accidente.

1.3.5. Numărul total al persoanelor neautorizate decedate, în funcție de natura accidentului, împărțit în următoarele categorii: (103)

- numărul persoanelor neautorizate care au decedat ca urmare a coliziunilor de trenuri, inclusiv ca urmare a coliziunilor cu obstacole aflate în interiorul gabaritului;
- numărul persoanelor neautorizate care au decedat ca urmare a deraierilor de trenuri;
- numărul persoanelor neautorizate care au decedat ca urmare a accidentelor la treceri la nivel, inclusiv accidente în care sunt implicați pietoni la trecerile la nivel;
- numărul persoanelor neautorizate ucise de materialul rulant aflat în mișcare, cu excepția suicidului – 100;
- numărul persoanelor neautorizate care au decedat ca urmare a incendiilor la materialul rulant;
- numărul persoanelor neautorizate care au decedat ca urmare a altor tipuri de accidente – 3.

1.3.6. Numărul total al altor persoane decedate, în funcție de natura accidentului, împărțit în următoarele categorii:

- numărul altor persoane care au decedat ca urmare a coliziunilor de trenuri, inclusiv ca urmare a coliziunilor cu obstacole aflate în interiorul gabaritului;
- numărul altor persoane care au decedat ca urmare a deraierilor de trenuri;
- numărul altor persoane care au decedat ca urmare a accidentelor la treceri la nivel, inclusiv accidente în care sunt implicați pietoni la trecerile la nivel;
- numărul altor persoane ucise de materialul rulant aflat în mișcare, cu excepția suicidului;
- numărul altor persoane care au decedat ca urmare a incendiilor la materialul rulant;
- numărul altor persoane care au decedat ca urmare a altor tipuri de accidente.

2. Indicatori referitori la incidente și incidente evitate la limită**2.1. Numărul total de incidente, incidente evitate la limită și avarii, împărțite în următoarele categorii:**

- numărul total al șinelor rupte – 414;
- numărul total al șinelor deformate - 3;
- numărul total de pene de semnalizare - 3419;
- numărul total al semnalelor trecute în situație de pericol - 432;
- numărul total al roților rupte (inclusiv bandaje rupte) la materialul rulant aflat în serviciu - 0;
- numărul total al osiilor rupte la materialul rulant aflat în serviciu - 1.

3. Indicatori referitori la consecințele accidentelor**3.1. Costul total în euro pentru toate accidentele:**

- costul deceselor (exprimat în euro) - 0;
- vătămirilor (exprimat în euro) - 0;
- costul înlocuirii sau reparării materialului rulant afectat, precum și a instalațiilor feroviare (exprimat în euro) - 643897,3;
- costuri legate de întârzieri, perturbări și redirectionări ale traficului, inclusiv costuri suplimentare pentru personal și pierderea veniturilor viitoare (exprimate în euro) - 34570,39.

3.2. Numărul total al orelor lucrătoare, pierdute ca o consecință a accidentelor:

- numărul total al orelor de lucru ce trebuiau efectuate de personal și de contractanți și care au fost pierdute ca urmare a accidentelor - 9318

4. Indicatori privind siguranța tehnică a infrastructurii și implementarea acestora:

- numărul de km de linii ferate dotate cu ATP (sistem de protecție automată a trenului) în funcțiune - 9819;
- procentul liniilor ferate ce dețin ATP (protecție automată a trenului) în funcțiune – 48,25 %;
- numărul total al trecerilor la nivel - 5181;
- numărul trecerilor la nivel dotate cu protecție manuală sau automată - 1644;
- procentul trecerilor la nivel ce dețin protecție manuală sau automată - 31,73 %.

5. Indicatori ai managementului de siguranță:

- numărul total al auditurilor realizate – 0;
- numărul auditurilor necesare (și/sau planificate) prevăzute în documentația sistemului de management al siguranței - 0;
- procentul auditurilor realizate/ cerute (și/sau planificate) - 0..

6. Date de referință:

- numărul de tren * km (exprimat în milioane tren * km) - 88,5;
- numărul de călător * km (exprimat în milioane călător * km) – 6176,877;
- numărul de kilometri ai liniilor ferate (calea ferată dublă numărată de 2 ori) - 20.348;
- numărul total al orelor lucrătoare (exprimat în mii ore) - 90489,5.

Modificările importante din legislație și reglementările feroviare specifice

Legislație Națională Generală de Siguranță Feroviară	1. HG 1326/11.11.2009 - Hotărâre privind transportul mărfurilor periculoase din România. - data aplicării: 27 noiembrie 2009. - transpunerea Directivei 2008/68/CE a Parlamentului European și a Consiliului din 24 septembrie 2008 privind transportul interior de mărfuri periculoase.
Legislație despre autoritatea națională de siguranță	
Legislație despre organismele notificate, controlori, organisme terțe părți pentru înregistrare, examinare etc.	
Reguli naționale despre siguranța circulației	1. OMTI 748/23.06.2009 - Ordin al ministrului transporturilor pentru aplicarea prevederilor Regulamentului privind transportul internațional feroviar al mărfurilor periculoase (RID), versiunea 2009 (ordin cu modificări și completări ale OMT 590/2007). - data aplicării: 04 august 2009.
Reguli despre țintele și metodele naționale de siguranță	
Reguli despre cerințele pentru sistemele de management al siguranței și certificării siguranței operatorilor feroviar	1.Reglementări privind stabilirea condițiilor pentru experimentarea deservirii simplificate a locomotivelor (fără mecanic ajutor) pentru trenurile directe de marfă. - durata experimentării: până la 31.03.2011.
Reguli despre cerințele pentru sistemele de management al siguranței și autorizarea de siguranță a managerilor de infrastructură	1. OMTI 331/25.03.2009 - Ordin pentru aprobarea normei tehnice feroviare "Infrastructura feroviară – Instalații fixe - Tracțiune electrică. Prevederi de protecție împotriva șocului electric prin atingere directă, pentru linii de cale ferată electrificate în sistemele 1 x 25 kV, 50 Hz și 2 x 25 kV, 50 Hz". - data aplicării: 06 iunie 2009. - stabilește cerințele pentru instalațiile fixe de tracțiune electrică în vederea preîntâmpinării șocurilor electrice prin atingerea de către oameni a părților sub tensiune din echipamentul liniilor electrice aeriene. 2. OMTI 721/15.06.2009 - Ordin privind aprobarea Regulamentului de exploatare al secției Pădureni Arad – Grăniceri. - data aplicării: 17.08.2009 -stabilește Regulamentul de exploatare al secției de circulație neinteroperabile Pădureni Arad – Grăniceri, secție înfundată nedeservită de personal. 3. OMTI 723/15.06.2009 - Ordin privind aprobarea Regulamentului de exploatare al secției Timișoara Vest – Cruceni. - data aplicării: 17.08.2009. -stabilește Regulamentul de exploatare al secției de circulație neinteroperabile Timișoara Vest – Cruceni, secție înfundată nedeservită de personal. 4. OMTI 649/24.05.2009 - Ordin al ministrului transporturilor pentru aprobarea derogării de la art. 62 din RETF nr. 002, aprobat prin OMLPTL nr. 1186 din 29.08.2001 (secția de circulație Timișoara Nord – Săcălaz).
Reguli despre cerințele pentru custozi	

Reguli despre cerințele pentru atelierele de întreținere	1. OMTI 332/25.03.2009 Ordin privind aprobarea Normei tehnice feroviare "Vehicule de cale ferată. Prescripții tehnice pentru revizia și repararea amortizoarelor". - data aplicării: 21 mai 2009. - stabilește prescripțiile tehnice minimale necesare reviziei și reparării amortizoarelor hidraulice și cu fricțiune ce echipează vehiculele feroviare.
Reguli despre cerințele pentru autorizarea punerii în uz și menținerii materialului rulant nou și alterat în mod semnificativ, incluzând reguli pentru schimbul materialului rulant între operatorii feroviari, sistemele de înregistrare și cerințele necesare la procedurile de testare	
Reguli generale de operare a rețelei feroviare incluzând regulile legate de procedurile de semnalizare și trafic	
Reguli care arată cerințele pentru reguli adiționale interne pentru operare (regulile companiei) care trebuie stabilite de către managerii de infrastructură și operatorii feroviari	
Reguli despre cerințele pentru personalul care executa sarcini critice de siguranță, incluzând criteriu de selectare, gimnastică medicală, instrucție și certificare profesională	*
Reguli despre anchetarea accidentului și incidentelor incluzând recomandarea	*
Reguli despre indicatori naționali de siguranță incluzând modul de colectare și analizare al indicatorilor	*
Reguli despre cerințele pentru autorizarea punerii în uz a infrastructurii (căi, poduri, energie, ATC, radio, semnalizare, traversare la nivel, peroane etc.)	*

* - în curs de elaborare

Evoluția Certificării și Autorizării de Siguranță - Date Numerice
E.1. Certificate de Siguranță conforme cu Directiva 2001/14/CE

Numărul Certificatelor de Siguranță emise în conformitate cu Directiva 2001/14/CE, organizata de Operatorii Feroviari, fiind licențiate/autorizate în anul 2009	În propriul stat membru	0
	În alt stat membru	Nu au fost cazuri

E.2. Certificate de Siguranță conforme cu Directiva 2001/49/CE

		Nou	Modificate / Amendate	Reînnoite
E.2.1. Numărul de Certificate de Siguranță valabile din Partea A organizat de operatorii feroviari, fiind înregistrate în anul 2009	În propriul stat membru	10	2	16
	În alt stat membru	0	0	0

		Nou	Modificate / Amendate	Reînnoite
E.2.2. Numărul de Certificate de Siguranță valabile din Partea B organizat de operatorii feroviari, fiind înregistrate în anul 2009	În propriul stat membru	18	144	53
	În alt stat membru	0	0	0

			A	R	P
E.2.3. Numărul cererilor pentru Certificate de Siguranță din Partea A trimise de operatorii feroviari, fiind înregistrate în anul 2009	În propriul stat membru	Certificate noi	28	0	0
		Certificate modificate/amendate	0	0	0
		Certificate reînnoite	4	0	0
	În alt stat membru	Certificate noi	0	0	0
		Certificate modificate/amendate	0	0	0
		Certificate reînnoite	0	0	0

			A	R	P
E.2.4. Numărul cererilor pentru Certificatele de Siguranță Partea B trimise de operatorii feroviari, fiind înregistrate în anul 2009	În propriul stat membru	Certificate noi	18	0	0
		Certificate modificate/amendate	144	0	0
		Certificate reînnoite	53	0	0
	În alt stat membru	Certificate noi	0	0	0
		Certificate modificate/amendate	0	0	0
		Certificate reînnoite	0	0	0

A = Cerere acceptata, certificatul fiind deja emis
 R = Cereri respinse, nefiind emis nici un certificat
 P = Cazul este în așteptare, nefiind emis încă nici un certificat

E.2.5. Lista țărilor unde operatorii de transport care au aplicat pentru un Certificat de Siguranță, Partea B, în propriul stat membru au obținut Certificatul de Siguranță, Partea A

Nu au fost cazuri.

E.3. Autorizații de siguranță conforme cu Directiva 2004/49/CE

	Nou	Modificate/ Amendate	Reînnoite
E.3.1. Numărul Autorizațiilor de Siguranță valabile deținute de Managerii de Infrastructura, fiind înregistrate în anul 2009 în propriul stat membru	7	3	0

		A	R	P
E.3.2. Numărul cererilor pentru Autorizații de Siguranță trimise de Managerii de Infrastructura, fiind înregistrate în anul 2009 în propriul Stat Membru	Autorizații noi	8	1	0
	Autorizații modificate/amendate	3	0	0
	Autorizații reînnoite	0	0	0

A = Aplicație acceptată, autorizația fiind deja emisă

R = Aplicații respinse, nefiind emisă nici o autorizație

P = Cazul este în așteptare, nefiind emisă încă nici o autorizație

E.4. Aspecte procedurale - Certificate de Siguranță, Partea A

		Nou	Modificată/ Amendată	Reînnoită
Între timp, după primirea tuturor informațiilor necesare pentru primirea unei cereri și eliberarea unui Certificat de Siguranță, Partea A în anul 2009 în vederea deținerii acestora de către operatorii feroviari	O licență eliberată de propriul stat membru	23	0	0
	O licență eliberată de alt stat membru	0	0	0

E.5. Aspecte procedurale - Certificate de Siguranță, Partea B

		Nou	Modificată/ Amendată	Reînnoită
Între timp, după primirea tuturor informațiilor necesare pentru primirea unei cereri și eliberarea unui Certificat de Siguranță, Partea B în anul 2009 în vederea deținerii acestora de către Operatorii Feroviari	O licență eliberată de propriul stat membru	23	0	0
	O licență eliberată de alt stat membru	0	0	0



www.infoconstruct.ro

București, Bd. N. Titulescu 143, Sector 1; Tel./Fax: 021 223 25 21; office@infoconstruct.ro



cea mai mare bază de date cu firme
din domeniul construcțiilor

ASFR – AFER

**Certificate de siguranță Partea A și Partea B
eliberate operatorilor de transport feroviar conform OMT 535/2007
în perioada 01.09.2010 – 31.10.2010**

* *Serviciile de transport feroviar pe căile ferate din România se clasifică în următoarele tipuri:*

- a) **tip A** - transport feroviar de călători desfășurat în interes public și/sau în interes propriu;
b) **tip B** - transport feroviar de marfă desfășurat în interes public și/sau în interes propriu;
c) **tip C** - numai manevră feroviară în interes public și/sau în interes propriu.

Nr. crt.	Denumire juridică întreprindere feroviară certificată						Acronim	Nr. național de înregistrare
CS - Partea A	Nr. referință internă	Nr. identificare UE	Nou/ Reinnoit/ Modificat	Nr. identificare UE certificat anterior	Data eliberării	Valabil de la	Valabil până la	Tip(uri) de serviciu(servicii)*
CS - Partea B	Secții de circulație/Stații de cale ferată			Zone de manevră				
Anexa I la CSB	Nr. crt.	Secția de circulație		Nr. crt.	Zona de manevră/ Linia ferată industrială	Proprietar		Stația CF adiacentă
Anexa II la CSB	Material rulant motor			Nr. locomotivă				
1.	S.C. VIA TERRA SPEDITION S.R.L.						J12/826/2001	
CS – Partea A	CSA 0013	RO1120090013	reinnoit	RO1120070004	22.09.2009	22.09.2009	22.09.2011	tip B, inclusiv transport mărfuri periculoase
CS – Partea B	CSB 0143	RO1220100143	reinnoit	RO1220090157	17.09.2010	22.09.2010	22.09.2011	tip C, inclusiv transport mărfuri periculoase
Anexa I la CSB 0143	Nr. Crt.	Secția de circulație		Nr. Crt.	Zona de manevră/ LFI	Proprietar		Stația CF adiacentă
		Nu este cazul		1.	Linia ferată industrială S.C. DUCTIL STEEL S.A. Buzău	S.C. DUCTIL STEEL S.A. Buzău		Stația CF Buzău
				2.	Linia ferată industrială S.C. DUCTIL S.A. Buzău	S.C. DUCTIL S.A. Buzău		Stația CF Buzău
Anexa II la CSB 0143	Nr. Crt.	Tip locomotivă		Nr. Locomotivă				
	1.	LDH 1250 CP		81 – 0795 – 5 (serie șasiu 25545)				
	2.	LDH 450 CP		85 – 0134 -8 (serie șasiu 23573)				
2.	S.C. CARGO TRANS VAGON S.A. BUCUREȘTI						-	J40/7639/2004
CS – Partea A	CSA 0015	RO1120090015	reinnoit	RO1120070005	29.09.2009	29.09.2009	29.09.2011	tip B, inclusiv transport de mărfuri periculoase
CS – Partea B	CSB 0164	RO1220100164	actualizat/ modificat	RO1220100161	22.10.2010	22.10.2010	29.09.2011	tip B, inclusiv transport de mărfuri periculoase
Anexa I la CSB 0164	Nr. Crt.	Secția de circulație		Nr. Crt.	Zona de manevră/ LFI	Proprietar		Stația CF adiacentă
	1.	Brașov - Brașov Triaj – Predeal – Câmpina – Ploiești Vest – Chitila – Buc. Băneasa – Pasărea – Fetești – Medgidia – Palas – C-ța Port Mol 5 – C-ța Port Gr. B și retur;		1.	Linia ferată industrială S.C. DUCTIL STEEL S.A. Buzău Punct de lucru Oțelu Roșu	S.C. DUCTIL STEEL S.A. Buzău		Stația CF Oțelu Roșu
	2.	Palas – Agiea Nord – Constanța Port Terminal Ferry Boat și retur;		2.	Linia ferată industrială S.C. DUCTIL STEEL S.A. Buzău	S.C. DUCTIL STEEL S.A. Buzău		Stația CF Buzău
	3.	Brașov – Stupini – Feldioara – Apața – Augustin – Racoș și retur;		3.	Linia ferată industrială S.C. CARGILL SILOZURI S.A. București - Punct de lucru Călărași	S.C. CARGILL SILOZURI S.A. București		Stația CF Călărași Sud
	4.	Gura Putnei - Domești -Suceava – Verești – Pașcani – Bacău – Roman – Adjud – Mărășești – Buzău Ram. Boboc – Făurei – Tândărei – Fetești și retur;		4.	Linia ferată industrială S.C. PETROM S.A. București – Zona PECO Neamț – Punct de lucru Depozit PECO Roman	S.C. PETROM S.A. București		Stația CF Roman
	5.	Buzău – Buzău Ram. Boboc – Râmnici Sărat și retur;		5.	Linia ferată industrială S.C. PETROM S.A. București – Sucursala PECO Bacău	S.C. PETROM S.A. București		Stația CF Bacău
	6.	Bacău – Bicaz și retur;		6.	Linia ferată industrială S.C. TTS Operator S.A. Constanța	S.C. TTS Operator S.A. Constanța		Stația CF Agiea Nord
	7.	I.L.Caragiale – Ploiești Vest – Ploiești Sud – Buzău – Buzău Sud – Făurei - Brăila și retur;		7.	Linia ferată industrială S.C. HEINEKEN România S.A. București	S.C. HEINEKEN România S.A. București		Stația CF Cernele
	8.	Filiași – Craiova – Videle - Chitila și retur;		8.	Linia ferată industrială S.C. Petrom S.A. București - Zona PECO Iași - Depozit Iași	S.C. PETROM S.A. București		Stația CF Iași
	9.	Chitila – Pitești – Piatra Olt și retur;		9.	Linia ferată industrială S.C. Rafinăria Astra Română S.A. Ploiești	S.C. Rafinăria Astra Română S.A. Ploiești		Stația CF Ghighiu
	10.	Rm. Vâlcea – Răureni – Govora – Băbeni – Piatra Olt – Caracal și retur;		10.	Linia ferată industrială S.C. DON CARLOS S.R.L.	S.C. DON CARLOS S.R.L.		Stația CF Gătaia
11.	Chiajna – Bucureștii Noi – București Triaj Post 17 – București Băneasa - București Nord – Depoul CFR București Călători și retur;		11.	Linia ferată industrială S.C. EGGER ROMÂNIA S.R.L.	S.C. EGGER ROMÂNIA S.R.L.		Stația CF Dornești	

Nr. crt.	Denumire juridică întreprindere feroviară certificată						Acronim	Nr. național de înregistrare
CS - Partea A	Nr. referință internă	Nr. identificare UE	Nou/ Reînnoit/ Modificat	Nr. identificare UE certificat anterior	Data eliberării	Valabil de la	Valabil până la	Tip(uri) de serviciu(servicii)*
CS - Partea B	Secții de circulație/Stații de cale ferată			Zone de manevră				
Anexa I la CSB	Nr. crt.	Secția de circulație		Nr. crt.	Zona de manevră/ Linia ferată industrială	Proprietar		Stația CF adiacentă
Anexa II la CSB	Material rulant motor							
	Nr. crt.	Tip locomotivă		Nr. locomotivă				
Anexa I la CSB 0164	12.	Chitila - București Nord și retur;		12.	Linia ferată industrială S.C. PETROM S.A. București - Depozit PETROM Piatra Neamț	S.C. PETROM S.A. București		Stația CF Piatra Neamț
	13.	Brazi – Ploiești Sud și retur;		13.	Linia ferată industrială S.C. PETROUTILAJ S.A. Câmpina	S.C. PETOUTILAJ S.A. Câmpina		Stația CF Câmpina
	14.	Costești - Roșiori Nord – Salcia Teleorman – Tumu Măgurele Port și retur;		14.	Linia ferată industrială S.C. TRANSILVANIA CONȘTUCȚII S.A. Cluj Napoca	S.C. TRANSILVANIA CONȘTUCȚII S.A. Cluj Napoca		Stația CF Cluj Napoca Est
	15.	Curtici – Arad – Ilia – Simeria - Vințu de Jos – Coșlariu - Coșlariu Gr.- Pod Mureș – Blaj - Copșa Mică - Vânători – Racoș și retur;		15.	Linia ferată industrială S.C. ROMPAK S.R.L. Pașcani	S.C. ROMPAK S.R.L. Pașcani		Stația CF Pașcani
	16.	Brăila – Vădeni – Barboși Ram. Siret – Barboși Triaj – Tecuci – Mărășești și retur;		16.	Linia ferată industrială S.C. OIL TERMINAL S.A. Constanța – Platforma Sud	S.C. OIL TERMINAL S.A. Constanța		Stația CF Agigea Nord
	17.	I.L. Caragiale – Mija - Târgoviște N. – Târgoviște – Doicești – Pucioasa – Fieni și retur;		17.	Linia ferată industrială S.C. OIL TERMINAL S.A. Constanța – Depozitul Nord - Rampa 2B	S.C. OIL TERMINAL S.A. Constanța		Stația CF Palas
	18.	Oțelu Roșu – Caransebeș – Lugoj – Ilia și retur;		18.	Linia ferată industrială S.C. OIL TERMINAL S.A. Constanța – Depozitul Nord - Rampa Tiței și Rampa 1A	S.C. OIL TERMINAL S.A. Constanța		Stația CF Palas
	19.	Barboși Ram Siret – Barboși Triaj – Barboși – Tecuci și retur;		19.	Linia ferată industrială S.C. OMV - PETROM S.A. București - Punct de lucru ARPECHIM Pitești -Rampa 1	S.C. PETROM S.A. București		H.m Bradu Rafinărie
	20.	Semenic – Timișoara Sud – Timișoara Nord – Arad și retur;		20.	Linia ferată industrială S.C. OMV- PETROM S.A. București - - Punct de lucru ARPECHIM Pitești- Rampa 2	S.C. PETROM S.A. București		H.m Bradu Rafinărie
	21.	Titu – Târgoviște și retur;		21.	Linia ferată industrială S.C. OMV- PETROM S.A. București - - Punct de lucru ARPECHIM Pitești- Rampa Gaze	S.C. PETROM S.A. București		H.m Bradu Rafinărie
	22.	Ciulnița – Călărași Sud și retur;		22.	Linia ferată industrială S.C. OMV- PETROM S.A. București - - Punct de lucru ARPECHIM Pitești- Rampa Ulei	S.C. PETROM S.A. București		H.m Bradu Rafinărie
	23.	Filiași – Dr.Tr. Severin – Caransebeș – Lugoj – Timișoara Nord – Timișoara Sud și retur;		23.	Linia ferată industrială S.C. OMV- PETROM S.A. București - - Punct de lucru ARPECHIM Pitești- Rampa Peteochimie	S.C. PETROM S.A. București		H.m Bradu Rafinărie
	24.	Tândărei – Slobozia Veche – Urziceni – Ploiești Sud și retur;		24.	Linia ferată industrială S.C. OMV- PETROM S.A. București - - Punct de lucru ARPECHIM Pitești- Rampa Peteochimie	S.C. PETROM S.A. București		H.m Bradu de Sus
	25.	Copșa Mică – Sibiu – Sibiu Triaj – Vințu de Jos și retur;		25.	Linia ferată industrială Municipiul Pitești Local – Serviciul Public Local de Termoficare al Municipiului Pitești	S.C. PETROM S.A. București		H.m Bradu Rafinărie
	26.	Chiajna – București Vest – Vârteju – Jilava – Berceni - Post Macaze Popești Leordeni și retur;		26.	Linia ferată industrială Municipiul Pitești Local – Serviciul Public Local de Termoficare al Municipiului Pitești	S.C. PETROM S.A. București		H.m Bradu de Sus
	27.	Pașcani – Târgu Frumos – Iași – Socola - Cristești Jijia Frontieră și retur;		27.	Linia ferată industrială S.C. REMAT SCHOLTZ S.A.	S.C. REMAT SCHOLTZ S.A. Drobeta Turnu Severin		Drobeta Turnu Severin
28.	Timișoara Nord – Săcălaz – Cărpiniș – Jimbolia și retur;		28.	Linia ferată industrială S.C. PETROM AVIATION S.A. Depozit de carburanți Otopeni	S.C. PETROM AVIATION S.A. Otopeni		Balotești	

Nr. crt.	Denumire juridică întreprindere feroviară certificată						Acronim	Nr. național de înregistrare
CS - Partea A	Nr. referință internă	Nr. identificare UE	Nou/ Reinnoit/ Modificat	Nr. identificare UE certificat anterior	Data eliberării	Valabil de la	Valabil până la	Tip(uri) de serviciu(servicii)*
CS - Partea B	Secții de circulație/Stații de cale ferată			Zone de manevră				
Anexa I la CSB	Nr. crt.	Secția de circulație		Nr. crt.	Zona de manevră/ Linia ferată industrială	Proprietar		Stația CF adiacentă
Anexa II la CSB	Material rulant motor							
	Nr. crt.	Tip locomotivă		Nr. locomotivă				
	29.	Craiova – Calafat și retur;		29.	Linia ferată industrială S.C. OMV PETROM S.A. – Depozit PETROM București Sud	S.C. OMV PETROM S.A.		Jilava
	30.	Caracal – Corabia și retur;		30.	Linia ferată industrială C.N. APM S.A. Constanța – Digul de Nord	C.N. APM S.A.		Constanța Port zona A
	31.	Brăila – Brăila Port și retur;		31.	Linia ferată industrială S.C. "MOARA CIBIN" S.A.	S.C. "MOARA CIBIN" S.A.		H.M. Turnișor
	32.	Craiova – Filiași – Cărbunești – Târgu Jiu – Petroșani – Simeria și retur;		32.	Linia ferată industrială S.C. CARGILL CEREALE S.R.L. București Siloz Bucu	S.C. CARGILL CEREALE S.R.L.		H.M. Bucu
	33.	Ciulnița – Slobozia Veche și retur;		33.	Linia ferată industrială S.C. ZAHĂRUL S.A.	S.C. ZAHĂRUL ORADEA S.A.		Episcopia Bihor
	34.	Chitila – P.M. Buciumeni – Mogoșoaia – Otopeni – Voluntari – Ram. Pasărea – Pasărea și retur;		34.	Linia ferată industrială S.C. VITAL&HEYL S.R.L. CARANI	S.C. VITAL&HEYL S.R.L.		Băile Calacea
	35.	Bradu de Sus – Bradu Rafinărie – Pârnu și retur;		35.	Linia ferată industrială S.C. PETROTRANS S.A. – Punct de lucru Ploiești Est	S.C. PETROTRANS S.A.		Ploiești Est
Anexa I la CSB 0164	36.	Râmnicu Vâlcea – Podu Olt – Sibiu și retur;						
	37.	Brașov – Podu Olt – Sibiu și retur;						
	38.	Golești – Ram. Golești – Bradu de Sus și retur;						
	39.	Ploiești Vest – Ploiești Crâng și retur;						
	40.	Constanța Port zona B - Constanța Port zona A și retur;						
	41.	Blaj – Coșlariu Gr. P. Mureș – Teiuș – Războieni – Târgu Mureș – Deda și retur;						
	42.	Ploiești Est – Dâmbu H.M. – Ghighiu și retur;						
	43.	Ploiești Triaj – Ploiești Sud – Dâmbu H.M. – Ghighiu și retur;						
	44.	Ploiești Sud – Ploiești Nord și retur;						
	45.	Ploiești Est - Ploiești Est Post 1 și retur;						
	46.	Arad – Sântana – Ciurmeș – Oradea Vest – Episcopia Bihor și retur;						
	47.	Brașov – Sfântu Gheorghe – Siculeni și retur;						
	48.	Subcetate – Hațeg și retur;						
	49.	Mogoșoaia – Post Macaze R3 Buciumeni - Buftea și retur;						
	50.	Săbăreni – Ramificația Săbăreni – Buftea și retur;						
	51.	Ghichiu – Ramificația Corlătești – Corlătești H.M. și retur;						
	52.	Fusea H.M.– R1 Titu –R2 Titu - Nucet și retur;						
	53.	Aradu Nou – Ram. Glogovăț – Traversare – Glogovăț și retur;						
	54.	Oradea Vest – Oradea – Alesd – Huedin – Cluj Napoca și retur;						
	55.	Filiași – Turceni – Amaradia - Târgu Jiu și retur;						
	56.	Siculeni – Voșlăbeni – Dej și retur;						
	57.	Războieni – Dej și retur;						
	58.	Câmpia Turzii – Cluj Napoca și retur;						
	59.	Simeria Triaj – Ram. Simeria - Turdaș și retur;						
	60.	Adjud – Ghimeș - Siculeni și retur;						
	61.	Dej – Ram. Dej - Jimbou - Zalău - Sărmășag - Șimleul Silvaniei - Oradea și retur;						

Nr. crt.	Denumire juridică întreprindere feroviară certificată						Acronim	Nr. național de înregistrare
CS - Partea A	Nr. referință internă	Nr. identificare UE	Nou/ Reînnoit/ Modificat	Nr. identificare UE certificat anterior	Data eliberării	Valabil de la	Valabil până la	Tip(uri) de serviciu(servicii)*
CS - Partea B	Secții de circulație/Stații de cale ferată			Zone de manevră				
Anexa I la CSB	Nr. crt.	Secția de circulație		Nr. crt.	Zona de manevră/ Linia ferată industrială	Proprietar		Stația CF adiacentă
Anexa II la CSB	Material rulant motor							
Anexa II la CSB	Nr. crt.	Tip locomotivă		Nr. locomotivă				
Anexa I la CSB 0164	62.	Vaslui – Crasna – Bârlad - Tecuci Ram. Frunzeasca – Tecuci Nord – Tecuci - Tecuci Ram. Cosmești - Cosmești și retur.						
	63.	Gătaia – Voiteni - Jebel – Timișoara Sud – Ram. Madoș – Timișoara Nord - Biled – Lovrin – Sănnicolau Mare - Vălcani și retur;						
	64.	Voluntari HM – P. Mac. Ram. Voluntari – P. Mac. R1 București Sud - București Sud – P. Mac. Abator – P. Mac. Popești Leordeni - Berceni HM și retur;						
	65.	Voluntari HM – R2 Pantelimon – Pantelimon și retur;						
	66.	Pantelimon - P.Mac. Ram. Voluntari – P. Mac. R1 București Sud - București Sud și retur;						
	67.	Tulcea Oraș – Tulcea Mărfuri și retur;						
	68.	Tulcea Mărfuri – Mihai Viteazu HM – Medgidia – Negru Vodă și retur;						
	69.	Videle – R2 Videle – Rădulești – Giurgiu Nord și retur;						
	70.	Giurgiu Nord – P. Mac. 3 Giurgiu – Giurgiu Sud și retur;						
	71.	Ciolpani HM – R1 Videle – R2 Videle – Rădulești HM și retur;						
	72.	Brașov – Zărnești și retur;						
	73.	Campina – Campinița și retur;						
	74.	Lugoj – Semenic și retur;						
	75.	Dorobanțu-Capu Midia și retur;						
	76.	Simeria - Pestiș și retur;						
	77.	Câmpia Turzii - Ram. Călărași Turda - Turda și retur.						
	78.	Barboși Triaj - Mălina și retur.						
	79.	Caransebeș - Reșița Sud și retur;						
	80.	Reșița Sud - Gătaia și retur;						
	81.	Săcuieni Bihor - Valea lui Mihai și retur;						
	82.	Beclean pe Someș - Salva – Săcel – Vișeu de Jos și retur;						
	83.	Voiteni – Stamura – Moravița și retur;						
	84.	Barboși –Galați - Galați Brateș și retur;						
	85.	Barboși – Cătușa – Galați Brateș - Galați Mărfuri și retur;						
	86.	Pitești – Curtea de Argeș și retur;						
	87.	Ucea – Victoria și retur;						
	88.	Golești – Ciumești – Schitu Golești – Câmpulung – Argeșel și retur;						
	89.	Roșiori Nord – Zimnicea și retur.						
	90.	Salva – Ilva Mică - Iacobeni și retur;						
	91.	Palas – Agigea Nord Oil Terminal și retur;						
	92.	Mogoșoaia - Urziceni și retur.						
	Anexa II la CSB 0164	Nr. Crt.	Tip locomotivă		Nr. Locomotivă			
Pt. transport tip B								
1.		LE 6600 KW		91 53 047 6555 – 4 (serie șasiu 660)				
2.		LE 6400 KW		91 53 3 189700-8 (serie șasiu 21609)				
3.		LE 6400 KW		91 53 3 189701-6 (serie șasiu 21610)				
4.		LE 5100 KW		40 – 0254 – 9 (serie șasiu 301)				
5.		LE 5100 KW		40-0678-9 (serie șasiu 783)				
6.		LE 5100 KW		40-0725-8 (serie șasiu 829)				
7.		LE 5100 KW		40-0791-0 (serie șasiu 254944)				
8.	LE 4400 KW		91 53 046 0091- 8 (serie șasiu 091)					

Nr. crt.	Denumire juridică întreprindere feroviară certificată						Acronim	Nr. național de înregistrare
CS - Partea A	Nr. referință internă	Nr. identificare UE	Nou/ Reinnoit/ Modificat	Nr. identificare UE certificat anterior	Data eliberării	Valabil de la	Valabil până la	Tip(uri) de serviciu(servicii)*
CS - Partea B	Secții de circulație/Stații de cale ferată			Zone de manevră				
Anexa I la CSB	Nr. crt.	Secția de circulație		Nr. crt.	Zona de manevră/ Linia ferată industrială	Proprietar		Stația CF adiacentă
Anexa II la CSB	Material rulant motor							
	Nr. crt.	Tip locomotivă		Nr. locomotivă				
Anexa II la CSB 0164	9.	LE 4400 KW		91 53 0 462 001-5 (serie șasiu 032)				
	10.	LE 4400 KW		91 53 0 462 121-1 (serie șasiu 188)				
	11.	LDE 2100 CP		60-0169-7 (serie șasiu 169)				
	12.	LDE 2100 CP		60-0202-6 (serie șasiu 202)				
	13.	LDE 2100 CP		60-0455-0 (serie șasiu 635)				
	14.	LDE 2100 CP		60-1216-5 (serie șasiu 1877)				
	15.	LDE 2100 CP		60-1626-5 (serie șasiu 2370)				
	16.	LDE 2100 CP		60 – 1630 – 7 (serie șasiu 2367)				
	17.	LDE 2100 CP		60 – 1642 – 2 (serie șasiu 2242)				
	18.	LDE 2100 CP		60 – 1654 – 7 (serie șasiu 2294)				
	19.	LDE 1250 CP		69 – 0028 – 6 (serie șasiu 24630)				
	20.	LDE 1250 CP		69-0051-8 (serie șasiu 23712)				
	21.	LDE 1250 CP		69-0052-6 (serie șasiu 24773)				
22.	LDE 1250 CP		69-0073-2 (serie șasiu 24776)					
23.	LDE 1250 CP		69-0078-1 (serie șasiu 24276)					
3.	S.C. REGIONAL S.R.L.							J12/4405/2005
CS – Partea A	CSA 0017	RO1120090017	reinnoit	RO1120070008	07.10.2009	12.10.2009	12.10.2011	tip A , exclusiv transport de mărfuri periculoase
CS – Partea B	CSB 0145	RO1220100145	Actualizat /modificat	RO1220100044	20.09.2010	20.09.2010	12.10.2011	tip A , exclusiv transport de mărfuri periculoase
Anexa I la CSB 0145	Nr. Crt.	Secția de circulație		Nr. Crt.	Zona de manevră/ LFI	Proprietar		Stația CF adiacentă
	1.	Ciumeghiu – Holod - Vașcău și retur;		1.	Linia ferată industrială TERMINAL TRANSCONTAINERE Bistrița Nord	S.N.T.F.M. "CFR" MARFA S.A.		Stația CFBistrița Nord
	2.	Oradea - Arad și retur;						
	3.	Bistrița Nord – Bistrița Bărgăului și retur;						
	4.	Satu Mare - Bixad și retur.						
	5.	Oradea Vest – Episcopia Bihor și retur.						
	6.	Episcopia Bihor - Oradea - Oradea Est și retur.						
	7.	Bistrița Nord – Beclean pe Someș – Salva – Ilva Mică – Rodna Veche și retur;						
8.	Oradea – Săcuieni Bihor – Abrami – Sărmășag și retur.							
Anexa II la CSB 0145	Nr. Crt.	Tip locomotivă		Nr. Locomotivă				
	1.	Automotor de 450 CP		97 - 0410 – 7 (serie șasiu 4410)				
		Remorcă Automotor		57 - 0569 – 4 (serie șasiu 8569)				
	2.	Automotor de 450 CP		97 - 0502 – 1 (serie șasiu 4522)				
		Remorcă Automotor		57 - 0402 – 8 (serie șasiu 8419)				
	3.	Automotor de 450 CP		97 - 0565 – 8 (serie șasiu 4565)				
		Remorcă Automotor		57 - 0583 – 5 (serie șasiu 8583)				
	4.	Automotor de 450 CP		97 - 0553 – 4 (serie șasiu 4553)				
		Remorcă Automotor		57 - 0353 – 3 (serie șasiu 8353)				
	5.	Automotor 450 CP		97 - 0337 – 2 (serie șasiu 4337)				
		Remorcă Automotor		57 -0554-6 (serie șasiu 8554)				
	6.	Automotor 450 CP		97 - 0353 – 9 (serie șasiu 4353)				
		Remorcă Automotor		57 -0343-4 (serie șasiu 8343)				
	7.	Automotor 450 CP		97 - 0506 – 2 (serie șasiu FS)				
		Remorcă Automotor		57 -0306-1 (serie șasiu FS)				
	8.	Automotor 450 CP		97 - 0551 – 8 (serie șasiu 4551)				
		Remorcă Automotor		57 -0651-0 (serie șasiu 8651)				
	9.	Automotor 450 CP		97 - 0622 – 7 (serie șasiu FN)				
		Remorcă Automotor		57 -0574-4 (serie șasiu FN)				
	10.	Automotor 450 CP		97 - 0538 – 5 (serie șasiu FN)				
	Remorcă Automotor		57 -0638-7 (serie șasiu FN)					

Nr. crt.	Denumire juridică întreprindere feroviară certificată						Acronim	Nr. național de înregistrare
CS - Partea A	Nr. referință internă	Nr. identificare UE	Nou/ Reinnoit/ Modificat	Nr. identificare UE certificat anterior	Data eliberării	Valabil de la	Valabil până la	Tip(uri) de serviciu(servicii)*
CS - Partea B	Secții de circulație/Stații de cale ferată			Zone de manevră				
Anexa I la CSB	Nr. crt.	Secția de circulație		Nr. crt.	Zona de manevră/ Linia ferată industrială	Proprietar		Stația CF adiacentă
Anexa II la CSB	Material rulant motor							
Anexa II la CSB	Nr. crt.	Tip locomotivă		Nr. locomotivă				
Anexa II la CSB 0145	11.	Automotor 450 CP		97 - 0537 – 7 (serie șasiu FN)				
		Remorcă Automotor		57 -0537-1 (serie șasiu FN)				
	12.	Automotor 450 CP		97 - 0504 – 7 (serie șasiu FN)				
		Remorcă Automotor		57 -0304-6 (serie șasiu FN)				
	13.	Automotor 450 CP		97 - 0508 – 8 (serie șasiu FN)				
		Remorcă Automotor		57 -0508-2 (serie șasiu FN)				
	14.	LDH 1250 CP		80 -0461-6 (serie șasiu 22987)				
4.	S.C. TRANSFEROVIAR GRUP S.A.						TFG	J12/2165/2005
CS – Partea A	CSA 0020	RO1120090020	Reinnoit	RO1120070012	28.10.2009	30.10.2009	30.10.2011	tip A si B , inclusiv transport de mărfuri periculoase
CS – Partea B	CSB 0158	RO1220100158	actualizat/ modificat	RO1220100151	20.10.2010	20.10.2010	30.10.2011	tip A si B , inclusiv transport de mărfuri periculoase
Anexa I la CSB 0158	Nr. Crt.	Secția de circulație		Nr. Crt.	Zona de manevră/ LFI	Proprietar		Stația CF adiacentă
	1.	Borzești Bacău – Adjud – Mărășești – Focșani – Râmnicu Sărat – Buzău – Făurei - Ram.Cireșu – Cireșu - Țândărei – Fetești - Medgidia – Dorobanțu – Palas – Post Medeea – Post Constanța Vii – Constanța Port MOL 5 / Agigea Nord și retur;		1.	Linia ferată industrială S.C. REMARUL „16 Februarie” S.A. Cluj - Napoca	S.C. ARGUS S.A. S.C. REMARUL „16 Februarie” S.A. Cluj - Napoca		Stația CF Cluj - Napoca
	2.	Palas – Post Medeea – Post Constanța Vii – Constanța Port Zona B - Constanța Port Zona A și retur;		2.	Linii Antestației Episcopia Bihor	C.N.C.F. “CFR” S.A.		Stația CF Episcopia Bihor
	3.	Boboc H.m. – Buzău Ram.Boboc – Buzău Sud și retur;		3.	Linia ferată industrială S.C. Întreținere și Reparații Vagoane C.F.R.I.R.V. S.A. Constanța – Secția I.R.V. Oradea	S.C. Întreținere și Reparații Vagoane C.F.R.I.R.V. S.A. Constanța		Stația CF Oradea
	4.	Buzău – Ploiești Est – Ploiești Sud și retur;		4.	Linia ferată industrială S.C. METALURGICA TRANSILVANĂ AIUD S.A.	S.C. METALURGICA TRANSILVANĂ AIUD S.A.		H.M. Aiud
	5.	Ploiești Sud – Ploiești Vest – Câmpina – Predeal – Brașov – Augustin – Rupea – Sighișoara – Coșca Mică – Blaj – Coșlariu Gr. Podu Mureș – Teiuș – Războieni – Călărași Turda – Ram.Turda – Câmpia Turzii – Apahida – Cluj Napoca Est – Cluj Napoca și retur;		5.	Linia ferată industrială S.C. ROMRECYCLING S.R.L.	S.C. ROMRECYCLING S.R.L.		Stația CF Jilava
	6.	Cluj Napoca Est - Apahida – Ram.Cojoanca – Jucu – Dej Călători – Ram.Dej Gr. B – Dej - Beclean pe Someș – Salva – Ilva Mică și retur;		6.	Linia ferată industrială S.C. LAFARGE AGREGATE BETOANE S.A. Punct de lucru Cariera Suseni	S.C. LAFARGE AGREGATE BETOANE S.A. București		Stația CF Chileni
	7.	Dej – Jibou – Sărmășag – Șimleul Silvaniei și retur;		7.	Linia ferată industrială S.C. CETA S.A. București Agenția Satu Mare	S.C. CETA S.A. București Agenția Satu Mare		Stația CF Satu Mare Sud
	8.	Slobozia Sud – Ciulnița – Fetești și retur;		8.	Linia ferată industrială S.C. MOL ROMÂNIA PETROLEUM PRODUCTS S.R.L.	S.C. MOL ROMÂNIA PETROLEUM PRODUCTS S.R.L.		Stația CF Tileagd
	9.	Slobozia Sud – Slobozia Veche – Țândărei și retur;		9.	Linia ferată industrială S.C. BUTAN GAS ROMÂNIA S.A. Sucursala Oradea	S.C. BUTAN GAS ROMÂNIA S.A.		H.M. Oșorhei
	10.	Brașov – Ciceu – Voslăbeni – Chileni și retur;		10.	Linia ferată industrială S.C. REMATINVEST S.R.L. Cluj	S.C. REMATINVEST S.R.L.		Stația CF Cluj Napoca Est
	11.	Ploiești Vest – Brazi - Chitila – Chiajna – București Progresu și retur;		11.	Linia ferată industrială Societatea Națională a Sării S.A. București - Sucursala Salina Ocna Dej	Societatea Națională a Sării S.A. București		Stația CF Dej Călători
	12.	Chiajna – București Nord – Depoul București Călători și retur;		12.	Linia ferată industrială S.C. BUNGE ROMANIA S.R.L. - Fabrica de ulei Buzău	S.C. BUNGE ROMANIA S.R.L.		H.M. Buzău Sud
	13.	Făurei – Tecuci – Mărășești și retur;						
	14.	Adjud – Bacău – Roman – Buhăiești – Crasna – Bărlad – Tecuci și retur;						
	15.	Tecuci – Șendreni – Barboși Triaj – Barboși Cab. 1 – Vădeni – Făurei și retur;						
16.	Brașov Triaj – Dârste și retur;							

Nr. crt.	Denumire juridică întreprindere feroviară certificată						Acronim	Nr. național de înregistrare
CS - Partea A	Nr. referință internă	Nr. identificare UE	Nou/ Reinnoit/ Modificat	Nr. identificare UE certificat anterior	Data eliberării	Valabil de la	Valabil până la	Tip(uri) de serviciu(servicii)*
CS - Partea B	Secții de circulație/Stații de cale ferată			Zone de manevră				
Anexa I la CSB	Nr. crt.	Secția de circulație		Nr. crt.	Zona de manevră/ Linia ferată industrială	Proprietar		Stația CF adiacentă
Anexa II la CSB	Material rulant motor			Nr. locomotivă				
	Nr. crt.	Tip locomotivă						
Anexa I la CSB 0158	17.	Ploiești Sud - Ram. Ploiești Triaj- Brazi și retur;						
	18.	Chitila – București Nord și retur;						
	19.	București Nord – București Băneasa – Ciulnița și retur;						
	20.	Ploiești Sud- Urziceni – Slobozia Veche și retur;						
	21.	Coșlariu Gr. Podu Mureș – Coșlariu – Alba Iulia – Vințu de Jos – Șibot – Orăștie – Simeria – Deva – Mintia – Ilia – Săvârșin – Radna – Glogovăț – Arad – Arad Vest și retur;						
	22.	Arad – Utvinșu Nou - Sântana – Șimand – Nădab – Chișineu Criș – Zerind – Ciurmeghiu – Salonta – Cefa – Leș Bihor – Oradea Vest – Episcopia Bihor și retur;						
	23.	Oradea Vest – Oradea – Episcopia Bihor și retur;						
	24.	Simeria – Simeria Triaj – Băcia – Călan Băi – Călan – Bretea Strei – Subcetate – Băești – Baru Mare – Merișor – Bănița – Ram. Petroșani – Petroșani – Livezeni – Lainici – Valea Sadului – Parâng – Ecaterina Teodoroiu – Târgu Jiu – Ram. Budieni – Amaradia – Rogojelu – Rovinari – Ploșoru – Turceni – Ram. Filiași – Gura Motrului - Filiași și retur;						
	25.	Ciulnița – Ciulnița Post Șt. Vodă – Călărași Nord – Călărași Sud și retur;						
	26.	Arad – Ram. Glogovăț – Aradu Nou – Valea Viilor – Orțșoara – Băile Călacea – Sănandrei – Ronaț Triaj Gr. D – Timișoara Nord – Ram. Modoș – Timișoara Sud – Semenici – Sacoșu Mic – Buziaș – Lugoj – Coșteiu Mare – Mănăștur – Făget – Margina – Holdea – Dobra – Ilia și retur;						
	27.	Borzești Bacău – Onești – Târgu Ocna HM – Dofteana Bacău – Valea Uzului – Comănești - Ghimeș – Livezi Ciuc – Siculeni și retur;						
	28.	Bufta – P.mac.R3 Buciumeni – Mogoșoia – Otopeni – Voluntari – Ram. Pasărea - Pasărea și retur;						
	29.	Ilva Mică – Floreni – Dorniașoara și retur;						
	30.	Beclean pe Someș – Deda – Voșlăbeni și retur;						
	31.	Cojocna – Ram. Jucu – Ram. Cojocna – Jucu și retur;						
	32.	Dej Călători – Ram. Dej – Cășeu HM și retur;						
	33.	Episcopia Bihor – Săcuieni Bihor – Valea lui Mihai – Carei – Satu Mare - Halmeu și retur;						
	34.	Jibou – Ulmeni Sălaj – Baia Mare – Satu Mare și retur;						
	35.	Târgoviște Nord – Târgoviște – Titu – Golești – Pitești – Roșiori Nord – Caracal – Craiova – Filiași – Gura Motrului – Strehăia – Lugoj și retur;						
	36.	Chiajna – Videle – Roșiori Nord și retur;						
37.	Ploiești Vest – Târgoviște Nord – Fieni și retur;							
38.	Oradea – Oradea Est și retur;							
39.	Vârteju – Jilava – Berceni – P.mac. Popești Leordeni – București Sud - Voluntari – Pasărea și retur;							
40.	Bacău – Piatra Neamț - Bicaz și retur;							

Nr. crt.	Denumire juridică întreprindere feroviară certificată						Acronim	Nr. național de înregistrare
CS - Partea A	Nr. referință internă	Nr. identificare UE	Nou/ Reînnoit/ Modificat	Nr. identificare UE certificat anterior	Data eliberării	Valabil de la	Valabil până la	Tip(uri) de serviciu(servicii)*
CS - Partea B	Secții de circulație/Stații de cale ferată			Zone de manevră				
Anexa I la CSB	Nr. crt.	Secția de circulație		Nr. crt.	Zona de manevră/ Linia ferată industrială	Proprietar		Stația CF adiacentă
Anexa II la CSB	Material rulant motor							
Anexa II la CSB	Nr. crt.	Tip locomotivă		Nr. locomotivă				
Anexa I la CSB 0158	41.	Turdaș – Simeria Triaj și retur;						
	42.	Săcuieni Bihor – Ram. Diosig - Târgușor Bihor Hm – Marghita – Suplacu de Barcău - Șimleu Silvaniei și retur;						
	43.	Timișoara Nord – Ram. Modoș - Timișoara Sud – Timișoara C.E.T. – Jebel – Voiteni - Stamora Moravița și retur;						
	44.	Arad Vest – Pecica - Nădlac și retur;						
	45.	Golești – Ram. Golești - Bradu de Sus și retur;						
	46.	Oradea Est – Ram. Oradea Est Gr.A - Aleșd – Ciucea - Aghireș – Baciu Triaj - Cluj Napoca și retur;						
	47.	Deva – Ram. Mintia – Păuliș Lunca - Păuliș Lunca Gr.T și retur;						
	48.	Ronaț Triaj – Ram. Ronaț Triaj Cap Y – Dudeștii Noi Hm – Biled – Satu Nou - Lovrin – Sănnicolau Mare – Dudeștii Vechi Hm - Vălcani și retur;						
	49.	Ploiești Sud – Ploiești Triaj și retur;						
	50.	Ploiești Triaj - Brazi și retur;						
	51.	Ploiești Vest – Ploiești Triaj și retur;						
	52.	Ploiești Est – Dâmbu - Ghighiu – Brazi și retur;						
	53.	Barboși Triaj Gr.A – Ram. Barboși Triaj – Barboși – Filești – Ramificația CSG – Ramificația Tunel - Galați și retur;						
	54.	Arad – Sofronea – Curtici și retur ;						
	55.	Coșlariu – Teiuș și retur ;						
	56.	Golești – Ștefănești Argeș – Ciurmești – Ram. Ciurmești Post Mac. – Stâlpeni – Lăzărești – Schitu Golești – Câmpulung și retur;						
	57.	Chitila – Ram. Săbăreni – Săbăreni – Ciocănești – Ghergani – Titu și retur;						
	58.	Roman – Săbăoani – Mircești – Muncel – Pașcani Triaj – Pașcani – Lespezi – Dolhasca – Liteni – Verești – Văratec – Suceava – Suceava Nord și retur;						
	59.	Suceava Nord – Dărmănești – Milișăuți – Dornești și retur;						
	60.	Salva – Coșbuc – Telciu – Fiad – Dealu Ștefăniței – Săcel și retur;						
	61.	Ploiești Sud – Ploiești Est Post 1 – Ploiești Nord și retur;						
	62.	Ploiești Est – Ploiești Est Post 1 – Ploiești Nord și retur;						
	63.	Simeria – Bârcea Mică – Pestiș și retur;						
	64.	Barboși Triaj A/B – Mălina și retur;						
65.	Reșița Nord – Caransebeș și retur;							
66.	Capu Midia – Palas și retur;							
67.	Agigea Nord – Constanța Port Terminal Ferry Boat și retur;							
68.	Caracal – Ramnicu Valcea și retur ;							
69.	Sărmășag – Carei și retur ;							
70.	Câmpia Turzii – Turda H.M. și retur;							
71.	Pașcani Triaj – Ruginoasa - Podu Iloaiei – Iași - Socola și retur ;							
72.	Pașcani Triaj - Pașcani – Ram.Pașcani - Ruginoasa și retur ;							
73.	Piatra Olt – Slatina - Costești și retur;							
74.	Caransebeș – Oțelu Roșu și retur;							

Nr. crt.	Denumire juridică întreprindere feroviară certificată						Acronim	Nr. național de înregistrare
CS - Partea A	Nr. referință internă	Nr. identificare UE	Nou/ Reinnoit/ Modificat	Nr. identificare UE certificat anterior	Data eliberării	Valabil de la	Valabil până la	Tip(uri) de serviciu(servicii)*
CS - Partea B	Secții de circulație/Stații de cale ferată			Zone de manevră				
Anexa I la CSB	Nr. crt.	Secția de circulație		Nr. crt.	Zona de manevră/ Linia ferată industrială	Proprietar		Stația CF adiacentă
Anexa II la CSB	Material rulant motor							
Anexa I la CSB 0158	Nr. crt.	Tip locomotivă		Nr. locomotivă				
	75.	Buftea – P.mac. R3 Buciumeni – P.mac. R1 Buciumeni – Ram. Săbăreni - Săbăreni și retur;						
	76.	Barboși – Cătușa și retur;						
	77.	Timișoara Nord – Lugoj și retur;						
	78.	Videle – Giurgiu Sud și retur;						
	79.	Râmnicu Vâlcea – Podu Olt – Sibiu – Copșa Mică și retur;						
	80.	Sibiu – Vințu de Jos și retur;						
	81.	Mogoșoaia – Armășești și retur;						
	82.	Urziceni – Făurei și retur;						
	83.	Câmpulung – Argeșel și retur;						
	84.	Buzău – Nehoiășu și retur;						
	85.	Oradea Est – Holod și retur;						
	86.	Războieni – Târgu Mureș – Deda și retur;						
	87.	București Băneasa – Ram.Pajura – Buc.Triaș Post 17 – Bucureștii Noi – Chiajna și retur;						
	88.	București Băneasa – Ram.Pajura – Pajura HM. – Chitila și retur;						
	89.	Ploiești Triaș – Ghighiu și retur.						
	90.	Dornești – Gura Putnei și retur;						
	91.	Craiova – Piatra Olt și retur;						
	92.	Medgidia – Tulcea Oraș și retur.						
	93.	Sărățel – Bistrița Nord și retur.						
	94.	Voiteni – Gătaia și retur;						
	95.	Filiași – Cărbunești – Tg.Jiu și retur;						
	96.	Giurgiu Nord – Ruse Triaș și retur;						
	97.	Timișoara Nord – Timișoara Vest – Peciu Nou și retur;						
	98.	Roșiori Nord - Turnu Măgurele Port și retur;						
	99.	Aradu Nou - Sînnicolau Mare - Vâlcani și retur.						
	100.	Roșiori Nord - Zimnicea și retur;						
	101.	Blaj - Târnăveni Sovata - Praid și retur;						
	102.	Timișoara Nord – Jimbolia și retur;						
	103.	Oțelu Roșu – Bouțari și retur.						
Anexa II la CSB 0158	Nr. Crt.	Tip locomotivă		Nr. Locomotivă				
				Pt. transport tip B				
	1.	LE 6600 KW		47-1001-8 (serie șasiu 1066)				
	2.	LE 5100 KW		40-0089-9 (serie șasiu 125-223)				
	3.	LE 5100 KW		40-0622-7 (serie șasiu 727)				
	4.	LE 5100 KW		40-0630-0 (serie șasiu 735)				
	5.	LE 5100 KW		40-0650-8 (serie șasiu 755)				
	6.	LE 5100 KW		40-0709-2 (serie șasiu 701)				
	7.	LE 5100 KW		40-0888-4 (serie șasiu FN)				
	8.	LE 5100 KW		40-1082-3 (serie șasiu 058)				
	9.	LDE 2100 CP		60-0412-1 (serie șasiu 552)				
	10.	LDE 2100 CP		60-0460-0 (serie șasiu 640)				
	11.	LDE 2100 CP		60-0657-1 (serie șasiu 971)				
	12.	LDE 2100 CP		60-0705-8 (serie șasiu 1025)				
	13.	LDE 2100 CP		60-0716-5 (serie șasiu 1037)				
	14.	LDE 2100 CP		60-0783-5 (serie șasiu 1169)				
	15.	LDE 2100 CP		60-1006-0 (serie șasiu 1560)				
	16.	LDE 2100 CP		99 55 0600-155-9 (serie șasiu 155)				
	17.	LDH 1250 CP		81-0788-0 (serie șasiu 22251)				
	18.	LDH 1250 CP		81-0868-0 (serie șasiu 23093)				

Nr. crt.	Denumire juridică întreprindere feroviară certificată						Acronim	Nr. național de înregistrare	
CS - Partea A	Nr. referință internă	Nr. identificare UE	Nou/ Reînnoit/ Modificat	Nr. identificare UE certificat anterior	Data eliberării	Valabil de la	Valabil până la	Tip(uri) de serviciu(servicii)*	
CS - Partea B	Secții de circulație/Stații de cale ferată			Zone de manevră					
Anexa I la CSB	Nr. crt.	Secția de circulație		Nr. crt.	Zona de manevră/ Linia ferată industrială	Proprietar		Stația CF adiacentă	
Anexa II la CSB	Material rulant motor								
	Nr. crt.	Tip locomotivă		Nr. locomotivă					
Anexa II la CSB 0158	19.	LDH 1250 CP		81-0872-2 (serie șasiu 23131)					
	20.	Vagon automotor diesel hidraulic VT 624 – seria VM		76-2401-8 (serie șasiu 603363/5)					
		Vagon automotor diesel hidraulic VT 624 – seria VM		76-2402-6 (serie șasiu 603362)					
		Vagon intermediar tractat seria VT		59-2401-4 (serie șasiu 695858)					
	21.	Vagon automotor diesel hidraulic VT 624 – seria VM		76-2403-4 (serie șasiu 603363/18)					
		Vagon automotor diesel hidraulic VT 624 – seria VM		76-2404-2 (serie șasiu 603363/14)					
		Vagon intermediar tractat seria VT		59-2402-2 (serie șasiu 24611)					
	22.	Vagon automotor – seria VM		76-2405-9 (serie șasiu 603363/15)					
		Vagon automotor – seria VM		76-2406-7 (serie șasiu 603262/2)					
		Vagon intermediar tractat seria VT		59-2403-0 (serie șasiu 24609)					
	23.	Vagon automotor – seria VM		76-2407-5 (serie șasiu 603362/8)					
		Vagon automotor – seria VM		76-2408-3 (serie șasiu 603262/11)					
		Vagon intermediar tractat seria VT		59-2404-8 (serie șasiu 24623)					
	24.	Vagon automotor – seria VM		76-2411-7 (serie șasiu FN)					
		Vagon automotor – seria VM		76-2412-5 (serie șasiu 603362/19)					
		Vagon intermediar tractat seria VT		59-2406-3 (serie șasiu 24638)					
	25.	Vagon automotor – seria VM		76-2413-3 (serie șasiu 997)					
		Vagon automotor – seria VM		76-2414-1 (serie șasiu 603362/4)					
		Vagon intermediar tractat seria VT		59-2407-1 (serie șasiu 24631)					
	26.	Vagon automotor seria LVT/772		79-0117-6 (serie șasiu FN)					
		Remorcă automotor seria LVS/972		79-0517-7 (serie șasiu FN)					
	27.	Vagon automotor seria LVT/772		79-0118-4 (serie șasiu FN)					
		Remorcă automotor seria LVS/972		79-0518-5 (serie șasiu FN)					
	28.	Vagon automotor seria X		97-0578-1 (serie șasiu FN)					
		Remorcă automotor seria XRA		57-0778-1 (serie șasiu FN)					
	29.	Vagon automotor seria X		97-0587-2 (serie șasiu FN)					
		Remorcă automotor seria XR		57-0687-4 (serie șasiu FN)					
	Pt. transport tip C								
		1.	LDH 1250 CP		125 – 138 (serie șasiu 22225)				
	2.	LDH 450 CP		45 – 075 (serie șasiu 21458)					
5.	S.C. REMAT S.A. Călărași							J51/212/1991	
CS – Partea A	CSA 0023	RO1120090023	Reînnoit	RO1120070017	11.11.2009	12.11.2009	12.11.2011	tip C, exclusiv transport de mărfuri periculoase	
CS – Partea B	CSB 0159	RO1220100159	Reînnoit	RO1220090192	20.10.2010	12.11.2010	12.11.2011	tip C, exclusiv transport de mărfuri periculoase	
Anexa I la CSB 0159	Nr. Crt.	Secția de circulație		Nr. Crt.	Zona de manevră/ LFI		Proprietar	Stația CF adiacentă	
		nu este cazul		1.	Linia ferată industrială S.C. REMAT S.A. Călărași		S.C. REMAT S.A. Călărași	H.M. Călărași Nord	
				2.	Linia ferată industrială S.C. SILCOTUB S.A. Zalău – Punct de lucru Călărași		S.C. SILCOTUB S.A. Zalău	H.M. Călărași Nord	
				3.	Linia ferată industrială S.C. SIDERCA S.A. Călărași		S.C. SIDERCA S.A. Călărași	H.M. Călărași Nord	
				4.	Linia ferată industrială S.C. DONALAM S.R.L. Călărași		S.C. DONALAM S.R.L. Călărași	H.M. Călărași Nord	
Anexa II la CSB 0159	Nr. Crt.	Tip locomotivă		Nr. Locomotivă					
	1.	LDH 800 CP		85 – 1001 – 8 (serie șasiu 25074)					
	2.	LDH 450 CP		86 – 0088 – 4 (serie șasiu 25385)					
6.	S.C. TRANS BLUE S.R.L.						-	J40/658/2004	
CS – Partea A	CSA 0003	RO1120100003	reînnoit	RO1120080004	21.01.2010	21.01.2010	21.01.2012	tip B, exclusiv transport mărfuri periculoase	
CS – Partea B	CSB 0137	RO1220100137	actualizat/ modificat	RO1220100115	07.09.2010	07.09.2010	21.01.2012	tip B, exclusiv transport mărfuri periculoase	

Nr. crt.	Denumire juridică întreprindere feroviară certificată						Acronim	Nr. național de înregistrare
CS - Partea A	Nr. referință internă	Nr. identificare UE	Nou/ Reinnoit/ Modificat	Nr. identificare UE certificat anterior	Data eliberării	Valabil de la	Valabil până la	Tip(uri) de serviciu(servicii)*
CS - Partea B	Secții de circulație/Stații de cale ferată			Zone de manevră				
Anexa I la CSB	Nr. crt.	Secția de circulație		Nr. crt.	Zona de manevră/ Linia ferată industrială	Proprietar		Stația CF adiacentă
Anexa II la CSB	Material rulant motor							
Anexa I la CSB 0137	Nr. crt.	Tip locomotivă		Nr. locomotivă				
	Nr. crt.	Secția de circulație		Nr. crt.	Zona de manevră/ LFI	Proprietar		Stația CF adiacentă
	1.	Constanța Port Terminal Ferry-Boat – Palas și retur;		1.	Linia ferată industrială Linia nr. 3 - Dana 64 – S.C. MINMETAL S.A. Constanța	S.C. MINMETAL S.A. Constanța		Stația CFR Constanța Port Mol 5
	2.	Constanța Port Zona B – Palas și retur;		2.	Linia ferată industrială S.C. AZOMUREȘ S.A. punct de lucru TERMINAL DE ÎNGRĂȘĂMINTE LICHIDE - Constanța	S.C. AZOMUREȘ S.A.		Stația CFR Constanța Port Mol 5
	3.	Palas – Post Medeeea - Post Constanța VII - Constanța Port Mol 5 și retur;		3.	Linia ferată industrială S.C. APM TERMINALS ROMÂNIA S.R.L.	S.C. APM TERMINALS ROMÂNIA S.R.L.		Stația CFR Constanța Ferry Boat
4.	Constanța Port Zona B – Constanța Port Zona A și retur.							
Anexa II la CSB 0137	Nr. crt.	Tip locomotivă		Nr. Locomotivă				
	Pt. transport tip B							
	1.	LDE 2100 CP		60 -1562-2 (serie șasiu 2185)				
	2.	LDH 1250 CP		81 -0422-6 (serie șasiu 25409)				
	Pt. transport tip C							
1.	LDH 1250 CP		81 -0744-3 (serie șasiu 22165)					
7.	S.C. REGIOTRANS S.R.L. Brașov						-	J08/62/2005
CS – Partea A	CSA 0005	RO1120100005	reinnoit	RO1120080006	12.02.2010	14.02.2010	14.02.2012	tip A
CS – Partea B	CSB 0144	RO1220100144	actualizat/ modificat	RO1220100111	17.09.2010	17.09.2010	14.02.2012	tip A
Anexa I la CSB 0144	Nr. crt.	Secția de circulație		Nr. crt.	Zona de manevră/ LFI	Proprietar		Stația CF adiacentă
	1.	Brașov - Bartolomeu - Zărnești și retur;		1.	Linia ferată industrială Terminal Transcontainer Bistrița Nord	S.N.T.F.M. « CFR Marfă » S.A.		Stația CFR Bistrița Nord
	2.	Brașov – Hărman - Întorsura Buzăului și retur;						
	3.	Sfântul Gheorghe – Tg. Secuiesc -Brețcu și retur;						
	4.	Brașov – Hărman -Sfântu Gheorghe și retur;						
	5.	Teiuș – Blaj – Târnăveni – Praid și retur;						
	6.	Odorhei – Sighișoara și retur;						
	7.	Teiuș – Coșlariu – Șibot –Cugir și retur;						
	8.	Coșlariu gr. Podu Mureș – Coșlariu și retur;						
	9.	Bărăbanț – Zlatna și retur;						
	10.	Lugoj – Buziaș – Jamu Mare și retur;						
	11.	București Nord –Craiova - Drobeta Turnu Severin - Lugoj -Timișoara Nord – Voiteni – Gâtaia – Berzovia – Reșița Nord – Reșița Sud și retur;						
	12.	Arad – Nădlag și retur;						
	13.	Brașov – Predeal – Ploiești Vest - București Nord Grupa A și retur;						
	14.	Berzovia – Surduc Banat HM. – Grădinar Carăș – Oravița și retur;						
	15.	Bartolomeu – Făgăraș – Sibiu – Vințu de Jos și retur;						
	16.	București Nord – Ciulnița - Fetești - Constanța și retur;						
	17.	Brașov – Sighișoara –Mediaș – Copșa Mică - Blaj și retur;						
	18.	Vințu de Jos – Simeria – Iliu – Lugoj – Buziaș – Timișoara Nord și retur;						
	19.	Sf. Gheorghe – Malnaș Băi – Miercurea Ciuc - Siculeni și retur;						
	20.	Sibiu – Copșa Mică și retur;						
	21.	Teiuș – Tg. Mureș și retur;						
	22.	Luduș – Bistrița Nord și retur;						
23.	Jebel – Giera și retur;							

Nr. crt.	Denumire juridică întreprindere feroviară certificată						Acronim	Nr. național de înregistrare
CS - Partea A	Nr. referință internă	Nr. identificare UE	Nou/ Reînnoit/ Modificat	Nr. identificare UE certificat anterior	Data eliberării	Valabil de la	Valabil până la	Tip(uri) de serviciu(servicii)*
CS - Partea B	Secții de circulație/Stații de cale ferată			Zone de manevră				
Anexa I la CSB	Nr. crt.	Secția de circulație		Nr. crt.	Zona de manevră/ Linia ferată industrială	Proprietar		Stația CF adiacentă
Anexa II la CSB	Material rulant motor							
Anexa II la CSB	Nr. crt.	Tip locomotivă		Nr. locomotivă				
Anexa I la CSB 0144	24.	Arad – Vălcani și retur ;						
	25.	Periam – Sănandrei – Timișoara Nord - Cruceni și retur ;						
	26.	Periam – Lovrin și retur ;						
	27.	Aradu Nou – Sănandrei și retur ;						
	28.	București Nord – Pasărea și retur;						
	29.	Sântana – Ineu – Cermei și retur;						
	30.	Arad – Sântana - Nădab – Grâniceri și retur;						
	31.	Ploiești Vest – Ploiești Sud – Buzău – Focșani – Vaslui - Iași și retur;						
	32.	Lovrin - Nerau și retur;						
	33.	Jimbolia – Lovrin și retur;						
	34.	Timișoara Nord – Jimbolia și retur;						
	35.	Timișoara Nord – Lovrin și retur;						
	36.	Brașov – Brașov Triaj – Dârste și retur;						
	37.	Brașov – Brașov Triaj – Hărman și retur;						
	38.	Siculeni – Târgu Mureș și retur;						
	39.	Deda – Sărățel și retur;						
	40.	Războieni – Cluj Napoca și retur;						
	41.	Siculeni – Adjud și retur;						
	42.	Iași – Dângeni - Leorda și retur;						
	43.	Iași – Hârlău și retur;						
	44.	Lovrin – Tomnaticu - Cenad și retur;						
	45.	Corabia – Caracal – Roșiori Nord – Roșiori – Alexandria - Zimnicea și retur;						
	46.	Leorda – Botoșani și retur;						
	47.	Adjud – Mărășești – Tecuci și retur;						
	48.	Ilia – Zam – Bârzava – Radna – Arad și retur;						
	49.	Glogovăț – Aradu Nou și retur;						
	50.	Iași – Tg. Frumos – Pașcani – Dolhasca – Verești – Leorda și retur;						
	51.	Pașcani – Tg.Neamț și retur;						
52.	Dolhasca – Fălțiceni și retur;							
53.	Roman – Buhăești și retur;							
54.	Crasna – Huși și retur;							
55.	Iași – Nicolina – Socola și retur;							
56.	Adjud – Bacău – Roman – Pașcani și retur.							
Anexa II la CSB 0144	Nr. Crt.	Tip locomotivă		Nr. Locomotivă				
	1.	AUTOMOTOR TIP X 4500 450 CP		97-0101-2				
		REMORCĂ AUTOMOTOR TIP XR 8400		97-0201-0				
	2.	AUTOMOTOR TIP X 4500 435 CP		97-0102-0				
		REMORCĂ AUTOMOTOR TIP XR 8400		97-0202-8				
	3.	AUTOMOTOR TIP X 4500 435 CP		97-0103-8				
		REMORCĂ AUTOMOTOR TIP XR 8400		97-0203-6				
	4.	AUTOMOTOR TIP X 4500 435 CP		97-0104-6				
		REMORCĂ AUTOMOTOR TIP XR 8400		97-0204-4				
	5.	AUTOMOTOR TIP X 4500 435 CP		97-0105-3				
		REMORCĂ AUTOMOTOR TIP XR 8400		97-0205-1				
	6.	AUTOMOTOR TIP X 4500 450 CP		97-0501-3				
		REMORCA AUTOMOTOR TIP XR 8400		57-0401-0				
	7.	AUTOMOTOR TIP X 4500 450 CP		97-0503-9				
		REMORCĂ AUTOMOTOR TIP XR 8400		57-0403-6				
	8.	AUTOMOTOR TIP X 4500 450 CP		97-0505-4				
	REMORCĂ AUTOMOTOR TIP XR 8400		57-0405-1					

Nr. crt.	Denumire juridică întreprindere feroviară certificată						Acronim	Nr. național de înregistrare
CS - Partea A	Nr. referință internă	Nr. identificare UE	Nou/ Reînnoit/ Modificat	Nr. identificare UE certificat anterior	Data eliberării	Valabil de la	Valabil până la	Tip(uri) de serviciu(servicii)*
CS - Partea B	Secții de circulație/Stații de cale ferată			Zone de manevră				
Anexa I la CSB	Nr. crt.	Secția de circulație		Nr. crt.	Zona de manevră/ Linia ferată industrială	Proprietar		Stația CF adiacentă
Anexa II la CSB	Material rulant motor							
	Nr. crt.	Tip locomotivă		Nr. locomotivă				
Anexa II la CSB 0144	9.	AUTOMOTOR TIP X 4500 450 CP		97-0507-0				
		REMORCA AUTOMOTOR TIP XR 8500		57-0507-4				
	10.	AUTOMOTOR TIP X 4500 450 CP		97-0509-6				
		REMORCĂ AUTOMOTOR TIP XR 8500		57-0509-0				
	11.	AUTOMOTOR TIP X 4500 450 CP		97-0510-4				
		REMORCA AUTOMOTOR TIP XR 8500		57-0510-8				
	12.	AUTOMOTOR TIP X 4500 450 CP		97-0511-2				
		REMORCĂ AUTOMOTOR TIP XR 8500		57-0511-6				
	13.	AUTOMOTOR TIP X 4500 435 CP		97-0517-9				
		REMORCĂ AUTOMOTOR TIP XR 8400		57-0417-6				
	14.	AUTOMOTOR TIP X 4500 435 CP		97-0518-7				
		REMORCĂ AUTOMOTOR TIP XR 8500		57-0518-1				
	15.	AUTOMOTOR TIP X 4500 435 CP		97-0519-5				
		REMORCĂ AUTOMOTOR TIP XR 8500		57-0519-9				
	16.	AUTOMOTOR TIP X 4500 435 CP		97-0520-3				
		REMORCĂ AUTOMOTOR TIP XR 8400		57-0420-0				
	17.	AUTOMOTOR TIP X 4500 435 CP		97-0521-1				
		REMORCĂ AUTOMOTOR TIP XR 8500		57-0521-5				
	18.	AUTOMOTOR TIP X 4500 435 CP		97-0522-9				
		REMORCĂ AUTOMOTOR TIP XR 8400		57-0422-6				
	19.	AUTOMOTOR TIP X 4500 450 CP		97-0588-0				
		REMORCĂ AUTOMOTOR TIP XR 8600		57-0488-7				
	20.	AUTOMOTOR TIP X 4500 435 CP		97-0523-7				
		REMORCĂ AUTOMOTOR TIP XR 8500		57-0523-1				
	21.	AUTOMOTOR TIP X 4500 435 CP		97-0524-5				
		REMORCĂ AUTOMOTOR TIP XR 8500		57-0524-9				
	22.	AUTOMOTOR TIP X 4500 435 CP		97-0525-2				
		REMORCĂ AUTOMOTOR TIP XR 8500		57-0525-6				
	23.	AUTOMOTOR TIP X 4500 435 CP		97-0526-0				
		REMORCĂ AUTOMOTOR TIP XR 8300		57-0326-9				
	24.	AUTOMOTOR TIP X 4500 435 CP		97-0527-8				
		REMORCĂ AUTOMOTOR TIP XR 8600		57-0627-0				
	25.	AUTOMOTOR TIP X 4500 435 CP		97-0528-6				
		REMORCĂ AUTOMOTOR TIP XR 8300		57-0328-5				
	26.	AUTOMOTOR TIP X 4500 435 CP		97-0529-4				
		REMORCĂ AUTOMOTOR TIP XR 8700		57-0729-4				
27.	AUTOMOTOR TIP X 4500 435 CP		97-0530-2					
	REMORCĂ AUTOMOTOR TIP XR 8300		57-0330-1					
28.	AUTOMOTOR TIP X 4500 435 CP		97-0531-0					
	REMORCĂ AUTOMOTOR TIP XR 8400		57-0431-7					
29.	AUTOMOTOR TIP X 4500 435 CP		97-0532-8					
	REMORCĂ AUTOMOTOR TIP XR 8400		57-0432-5					
30.	AUTOMOTOR TIP X 4500 435 CP		97-0533-6					
	REMORCĂ AUTOMOTOR TIP XR 8600		57-0633-8					
31.	AUTOMOTOR TIP X 4500 450 CP		97-0534-4					
	REMORCĂ AUTOMOTOR TIP XR 8300		57-0334-3					
32.	AUTOMOTOR TIP X 4500 450 CP		97-0535-1					
	REMORCĂ AUTOMOTOR TIP XR 8300		57-0335-0					
33.	AUTOMOTOR TIP X 4500 450 CP		97-0536-9					
	REMORCĂ AUTOMOTOR TIP XR 8300		57-0636-1					
34.	AUTOMOTOR TIP X 4500 450 CP		97-0539-3					
	REMORCĂ AUTOMOTOR TIP XR 8400		57-0439-0					
35.	AUTOMOTOR TIP X 4500 450 CP		97-0540-1					
	REMORCĂ AUTOMOTOR TIP XR 8500		57-0540-5					
36.	AUTOMOTOR TIP X 4500 450 CP		97-0541-9					

Nr. crt.	Denumire juridică întreprindere feroviară certificată						Acronim	Nr. național de înregistrare
CS - Partea A	Nr. referință internă	Nr. identificare UE	Nou/ Reînnoit/ Modificat	Nr. identificare UE certificat anterior	Data eliberării	Valabil de la	Valabil până la	Tip(uri) de serviciu(servicii)*
CS - Partea B	Secții de circulație/Stații de cale ferată			Zone de manevră				
Anexa I la CSB	Nr. crt.	Secția de circulație		Nr. crt.	Zona de manevră/ Linia ferată industrială	Proprietar		Stația CF adiacentă
Anexa II la CSB	Material rulant motor							
Anexa II la CSB	Nr. crt.	Tip locomotivă			Nr. locomotivă			
		REMORCĂ AUTOMOTOR TIP XR 8400			57-0441-6			
	37.	AUTOMOTOR TIP X 4500 450 CP			97-0542-7			
		REMORCĂ AUTOMOTOR TIP XR 8500			57-0442-4			
	38.	AUTOMOTOR TIP X 4500 450 CP			97-0543-5			
		REMORCĂ AUTOMOTOR TIP XR 8600			57-0643-7			
	39.	AUTOMOTOR TIP X 4500 450 CP			97-0544-3			
		REMORCĂ AUTOMOTOR TIP XR 8300			57-0344-2			
	40.	AUTOMOTOR TIP X 4500 450 CP			97-0545-0			
		REMORCĂ AUTOMOTOR TIP XR 8600			57-0645-2			
	41.	AUTOMOTOR TIP X 4500 450 CP			97-0546-8			
		REMORCĂ AUTOMOTOR TIP XR 8300			57-0346-7			
	42.	AUTOMOTOR TIP X 4500 450 CP			97-0547-6			
		REMORCĂ AUTOMOTOR TIP XR 8600			57-0647-8			
	43.	AUTOMOTOR TIP X 4500 450 CP			97-0548-4			
		REMORCĂ AUTOMOTOR TIP XR 8400			57-0648-6			
	44.	AUTOMOTOR TIP X 4500 450 CP			97-0549-2			
		REMORCĂ AUTOMOTOR TIP XR 8500			57-0549-6			
	45.	AUTOMOTOR TIP X 4500 450 CP			97-0550-0			
		REMORCĂ AUTOMOTOR TIP XR 8300			57-0350-9			
	46.	AUTOMOTOR TIP X 4500 450 CP			97-0552-6			
		REMORCĂ AUTOMOTOR TIP XR 8300			57-0352-5			
	47.	AUTOMOTOR TIP X 4500 450 CP			97-0554-2			
		REMORCĂ AUTOMOTOR TIP XR 8400			57-0454-9			
	48.	AUTOMOTOR TIP X 4500 450 CP			97-0555-9			
		REMORCĂ AUTOMOTOR TIP XR 8300			57-0355-8			
	49.	AUTOMOTOR TIP X 4500 450 CP			97-0556-7			
		REMORCĂ AUTOMOTOR TIP XR 8400			57-0456-4			
	50.	AUTOMOTOR TIP X 4500 450 CP			97-0557-5			
		REMORCĂ AUTOMOTOR TIP XR 8400			57-0457-2			
	51.	AUTOMOTOR TIP X 4500 450 CP			97-0558-3			
		REMORCĂ AUTOMOTOR TIP XR 8300			57-0358-2			
	52.	AUTOMOTOR TIP X 4500 450 CP			97-0559-1			
		REMORCĂ AUTOMOTOR TIP XR 8300			57-0359-0			
	53.	AUTOMOTOR TIP X 4500 450 CP			97-0560-9			
		REMORCĂ AUTOMOTOR TIP XR 8400			57-0460-6			
	54.	AUTOMOTOR TIP X 4500 435 CP			97-0561-7			
		REMORCĂ AUTOMOTOR TIP XR 8600			57-0661-9			
	55.	AUTOMOTOR TIP X 4500 435 CP			97-0562-5			
		REMORCĂ AUTOMOTOR TIP XR 8600			57-0662-7			
	56.	AUTOMOTOR TIP X 4500 450 CP			97-0563-3			
		REMORCĂ AUTOMOTOR TIP XR 8700			57-0763-3			
	57.	AUTOMOTOR TIP X 4500 450 CP			97-0564-1			
		REMORCĂ AUTOMOTOR TIP XR 8500			57-0564-5			
	58.	AUTOMOTOR TIP X 4500 450 CP			97-0566-6			
		REMORCĂ AUTOMOTOR TIP XR 8300			57-0366-5			
	59.	AUTOMOTOR TIP X 4500 450 CP			97-0567-4			
		REMORCĂ AUTOMOTOR TIP XR 8600			57-0667-6			
	60.	AUTOMOTOR TIP X 4500 430 CP			97-0568-2			
		REMORCĂ AUTOMOTOR TIP XR 8600			57-0668-4			
	61.	AUTOMOTOR TIP X 4500 430 CP			97-0569-0			
		REMORCĂ AUTOMOTOR TIP XR 8600			57-0669-2			
	62.	AUTOMOTOR TIP X 4500 430 CP			97-0570-8			
		REMORCĂ AUTOMOTOR TIP XR 8400			57-0470-5			
	63.	AUTOMOTOR TIP X 4500 430 CP			97-0571-6			
		REMORCĂ AUTOMOTOR TIP XR 8600			57-0671-8			

Nr. crt.	Denumire juridică întreprindere feroviară certificată						Acronim	Nr. național de înregistrare
CS - Partea A	Nr. referință internă	Nr. identificare UE	Nou/ Reînnoit/ Modificat	Nr. identificare UE certificat anterior	Data eliberării	Valabil de la	Valabil până la	Tip(uri) de serviciu(servicii)*
CS - Partea B	Secții de circulație/Stații de cale ferată			Zone de manevră				
Anexa I la CSB	Nr. crt.	Secția de circulație		Nr. crt.	Zona de manevră/ Linia ferată industrială	Proprietar		Stația CF adiacentă
Anexa II la CSB	Material rulant motor							
	Nr. crt.	Tip locomotivă		Nr. locomotivă				
	64.	AUTOMOTOR TIP X 4500 450 CP		97-0572-4				
		REMORCĂ AUTOMOTOR TIP XR 8600		57-0672-6				
	65.	AUTOMOTOR TIP X 4500 450 CP		97-0573-2				
		REMORCĂ AUTOMOTOR TIP XR 8700		57-0773-2				
	66.	AUTOMOTOR TIP X 4500 450 CP		97-0574-0				
		REMORCĂ AUTOMOTOR TIP XR 8600		57-0674-2				
	67.	AUTOMOTOR TIP X 4500 450 CP		97-0575-7				
		REMORCĂ AUTOMOTOR TIP XR 8600		57-0675-9				
	68.	AUTOMOTOR TIP X 4500 450 CP		97-0576-5				
		REMORCĂ AUTOMOTOR TIP XR 8600		57-0676-7				
	69.	AUTOMOTOR TIP X 4500 450 CP		97-0577-3				
		REMORCĂ AUTOMOTOR TIP XR 8600		57-0377-2				
	70.	AUTOMOTOR TIP X 4500 450 CP		97-0579-9				
		REMORCĂ AUTOMOTOR TIP XR 8600		57-0679-1				
	71.	AUTOMOTOR TIP X 4500 450 CP		97-0580-7				
		REMORCĂ AUTOMOTOR TIP XR 8600		57-0680-9				
	72.	AUTOMOTOR TIP X 4500 450 CP		97-0581-5				
		REMORCĂ AUTOMOTOR TIP XR 8600		57-0681-7				
	73.	AUTOMOTOR TIP X 4500 450 CP		97-0582-3				
		REMORCĂ AUTOMOTOR TIP XR 8600		57-0582-7				
	74.	AUTOMOTOR TIP X 4500 450 CP		97-0583-1				
		REMORCĂ AUTOMOTOR TIP XR 8700		57-0783-1				
	75.	AUTOMOTOR TIP X 4500 450 CP		97-0584-9				
		REMORCĂ AUTOMOTOR TIP XR 8600		57-0684-1				
	76.	AUTOMOTOR TIP X 4500 450 CP		97-0585-6				
		REMORCĂ AUTOMOTOR TIP XR 8600		57-0685-8				
	77.	AUTOMOTOR TIP X 4500 450 CP		97-0586-4				
		REMORCĂ AUTOMOTOR TIP XR 8600		57-0486-7				
	78.	AUTOMOTOR TIP X 4500 450 CP		97-0589-8				
		REMORCĂ AUTOMOTOR TIP XR 8600		57-0389-7				
	79.	AUTOMOTOR TIP X 4500 450 CP		97-0590-6				
		REMORCĂ AUTOMOTOR TIP XR 8600		57-0790-6				
	80.	AUTOMOTOR TIP X 4500 450 CP		97-0591-4				
		REMORCĂ AUTOMOTOR TIP XR 8600		57-0791-4				
	81.	AUTOMOTOR TIP X 4500 450 CP		97-0592-2				
		REMORCĂ AUTOMOTOR TIP XR 8600		57-0792-2				
	82.	AUTOMOTOR TIP X 4500 450 CP		97-0593-0				
		REMORCĂ AUTOMOTOR TIP XR 8600		57-0793-0				
	83.	AUTOMOTOR TIP X 4500 450 CP		97-0594-8				
		REMORCĂ AUTOMOTOR TIP XR 8600		57-0494-5				
	84.	AUTOMOTOR TIP X 4500 450 CP		97-0699-5				
		REMORCĂ AUTOMOTOR TIP XR		57-0699-9				
	85.	AUTOMOTOR TIP X 4500 450 CP		97-0795-1				
		REMORCĂ AUTOMOTOR TIP XR		57-0795-5				
	86.	AUTOMOTOR TIP X 4500 450 CP		97-0796-9				
		REMORCĂ AUTOMOTOR TIP XR		57-0796-3				
	87.	AUTOMOTOR TIP X 4500 450 CP		97-0797-7				
		REMORCĂ AUTOMOTOR TIP XR		57-0797-1				
	88.	AUTOMOTOR TIP X 4500 450 CP		97-0798-5				
		REMORCĂ AUTOMOTOR TIP XR		57-0798-9				
	89.	AUTOMOTOR TIP X 4500 450 CP		97-1600-2				
		REMORCĂ AUTOMOTOR TIP XR		57-1600-6				
	90.	AUTOMOTOR TIP X 4500 450 CP		97-1601-0				
		REMORCĂ AUTOMOTOR TIP XR		57-1601-4				
	91.	AUTOMOTOR TIP X 4500 450 CP		97-1602-8				

Anexa II la
CSB 0144

Nr. crt.	Denumire juridică întreprindere feroviară certificată						Acronim	Nr. național de înregistrare
CS - Partea A	Nr. referință internă	Nr. identificare UE	Nou/ Reinnoit/ Modificat	Nr. identificare UE certificat anterior	Data eliberării	Valabil de la	Valabil până la	Tip(uri) de serviciu(servicii)*
CS - Partea B	Secții de circulație/Stații de cale ferată			Zone de manevră				
Anexa I la CSB	Nr. crt.	Secția de circulație		Nr. crt.	Zona de manevră/ Linia ferată industrială	Proprietar		Stația CF adiacentă
Anexa II la CSB	Material rulant motor							
Anexa II la CSB	Nr. crt.	Tip locomotivă			Nr. locomotivă			
		REMORCĂ AUTOMOTOR TIP XR			57-1602-2			
	92.	AUTOMOTOR TIP X 4500 450 CP			97-1603-6			
		REMORCĂ AUTOMOTOR TIP XR			57-1603-0			
	93.	AUTOMOTOR TIP X 4500 450 CP			97-1700-0			
		REMORCĂ AUTOMOTOR TIP XR			57-1700-4			
	94.	AUTOMOTOR TIP X 4500 450 CP			97-1701-8			
		REMORCĂ AUTOMOTOR TIP XR			57-1701-2			
	95.	AUTOMOTOR TIP X 4500 450 CP			97-1702-6			
		REMORCĂ AUTOMOTOR TIP XR			57-1702-0			
	96.	AUTOMOTOR TIP X 4500 450 CP			97-1703-4			
		REMORCĂ AUTOMOTOR TIP XR			57-1703-8			
	97.	AUTOMOTOR TIP X 4500 450 CP			97-1704-2			
		REMORCĂ AUTOMOTOR TIP XR			57-1704-6			
	98.	LE 2940 KW			91 53 0 425517-6 (serie șasiu FN)			
	99.	LE 2940 KW			91 53 0 425528-3 (serie șasiu FN)			
	100.	LE 2940 KW			91 53 0 425572-1 (serie șasiu FN)			
	101.	LE 2940 KW			91 53 0 425576-2 (serie șasiu FN)			
	102.	LE 2940 KW			91 53 0425 581-2 (serie șasiu FN)			
8.	S.C. SERVTRANS INVEST S.A. București						STI	J40/4521/2001
CS – Partea A	CSA 0011	RO1120100011	reinnoit	RO1120080013	10.03.2010	15.03.2010	15.03.2012	tip A și tip B, inclusiv transport mărfuri periculoase
CS – Partea B	CSB 0166	RO1220100166	actualizat/ modificat	RO1220100147	27.10.2010	27.10.2010	15.03.2012	tip A și tip B, inclusiv transport mărfuri periculoase
	Nr. Crt.	Secția de circulație		Nr. Crt.	Zona de manevră/ LFI	Proprietar		Stația CF adiacentă
	1.	București Triaj – Ram.Ploiești Triaj - Ploiești Sud – Blejoi – Măneciu și retur;		1.	Linia ferată industrială S.C. VICTORIA S.A. Florești	S.C. VICTORIA S.A. Florești		Stația CFR Florești Prahova
	2.	București Triaj – Ploiești Triaj - Ploiești Sud și retur;		2.	Linia ferată industrială S.C. HOLCIM (ROMÂNIA) S.A.	S.C. HOLCIM (ROMÂNIA) S.A.		Stația CFR București Progresu
	3.	București Triaj – București Băneasa – Pantelimon - Ram.Voluntari – București Sud – Berceni – Jilava – București Vest – Chiajna – Chitila și retur;		3.	Linia ferată industrială S.C. HOLCIM (ROMÂNIA) S.A. Cement Cîmpulung	S.C. HOLCIM (ROMÂNIA) S.A. Cement Cîmpulung		Stația CFR Argeșel
	4.	Chitila – București Noi – București Basarab – București Nord - București Grivița și retur;		4.	Linia ferată industrială S.C. HOLCIM (ROMÂNIA) S.A. Cement Turda	S.C. HOLCIM (ROMÂNIA) S.A. Cement Turda		Stația CFR Turda
	5.	București Triaj – Chiajna și retur;		5.	Linia ferată industrială S.C. OȚEL INOX S.A. Tîrgoviște	S.C. OȚEL INOX S.A. Tîrgoviște		Stația CFR Tîrgoviște
	6.	București Progresu – R2 Jilava - Jilava și retur;		6.	Linia ferată industrială BAZA LR CARACAL	BAZA LR CARACAL		Stația CFR Caracal
	7.	Pantelimon – București Triaj Post 17 și retur;		7.	Linia ferată industrială S.C. ROMVAG S.A. Caracal	S.C. ROMVAG S.A. Caracal		Stația CFR Caracal
	8.	București Noi – București Triaj – PM Giulești - Chitila și retur;		8.	Linia ferată industrială S.C. CET S.A. Govora	S.C. CET S.A. Govora		Stația CFR Băbeni
	9.	Chitila – Ram. Pajura - București Băneasa – Pantelimon – Pasărea și retur;		9.	Linia ferată industrială S.C. MEVA S.A.	S.C. MEVA S.A.		Stația CFR Drobeta Tr.Severin
	10.	Ploiești Sud – Ploiești Vest – Cămpina – Brașov Triaj – Ciceu – Voșlăbeni – Chileni și retur;		10.	Linia ferată industrială S.C. SEVERNAV S.A.	S.C. SEVERNAV S.A.		Stația CFR Drobeta Tr.Severin
	11.	Brazi – Ram.Ploiești Triaj - Ploiești Vest și retur;		11.	Linia ferată industrială COMPANIA NAȚIONALĂ A URANIULUI S.A. București-Sucursala Bihor	COMPANIA NAȚIONALĂ A URANIULUI S.A. București		Stația CFR Ștei
	12.	Brăila Port – Făurei – Buzău – Ploiești Sud și retur;		12.	Linia ferată industrială COMPANIA NAȚIONALĂ A URANIULUI S.A. București – Sucursala Feldioara	COMPANIA NAȚIONALĂ A URANIULUI S.A. București		H.M. Feldioara
	13.	Ploiești Sud – Dâmbu - Urziceni – Ciulnița - Călărași Sud și retur;		13.	Linia ferată industrială COMPANIA NAȚIONALĂ A URANIULUI S.A. București	COMPANIA NAȚIONALĂ A URANIULUI S.A. București		H.M. Argeștru

Nr. crt.	Denumire juridică întreprindere feroviară certificată						Acronim	Nr. național de înregistrare
	CS - Partea A	Nr. referință internă	Nr. identificare UE	Nou/ Reinnoit/ Modificat	Nr. identificare UE certificat anterior	Data eliberării		
Anexa I la CSB	Secții de circulație/Stații de cale ferată				Zone de manevră			
	Nr. crt.	Secția de circulație		Nr. crt.	Zona de manevră/ Linia ferată industrială	Proprietar	Stația CF adiacentă	
Anexa II la CSB	Material rulant motor							
	Nr. crt.	Tip locomotivă		Nr. locomotivă				
Anexa I la CSB 0166	14.	Pasărea – Voluntari – Otopeni – Mogoșoaia – București Triaj și retur;		14.	Linia ferată industrială S.C. ASTRA VAGOANE CĂLĂTORI S.A. Arad	S.C. ASTRA VAGOANE CĂLĂTORI S.A. Arad	Stația CFR Arad	
	15.	Mogoșoaia – Ram. Buciumeni – Buftea și retur;		15.	Linia ferată industrială SOCIETATEA NAȚIONALĂ A SĂRII S.A. București – Sucursala Salina Ocna Dej	SOCIETATEA NAȚIONALĂ A SĂRII S.A. București	Stația CFR Dej Călători	
	16.	Buftea - Ram. Buciumeni – Ram. Săbăreni – Săbăreni și retur;		16.	Linia ferată industrială S.C. MABA ROMÂNIA S.R.L. Fabrica de traverse Rupea	S.C. MABA ROMÂNIA S.R.L.	Stația CFR Rupea	
	17.	Pasărea – Fetești – Constanța Port Mol 5 și retur;		17.	Linia ferată industrială S.C. ARCELORMITTAL TUBULAR PRODUCTS IAȘI S.A.	S.C. ARCELORMITTAL TUBULAR PRODUCTS IAȘI S.A.	Stația CFR Socola	
	18.	Palas – Agigea Nord – Constanța Port Terminal Ferry Boat și retur;		18.	Linia ferată industrială S.C. I.R.V.C. C.F.R. S.I.R.V. Mărășești S.A.	S.C. I.R.V.C. C.F.R. S.I.R.V. Mărășești S.A.	Stația CFR Mărășești	
	19.	Mogoșoaia – Urziceni – Făurei și retur;		19.	Linia ferată industrială S.C. LAMINATE S.A. București – Sucursala Focșani	S.C. LAMINATE S.A. București	Stația CFR Focșani	
	20.	Cătușa – Făurei – Țândărei – Fetești și retur;		20.	Linia ferată industrială S.C. DUCTIL S.A. Buzău	S.C. DUCTIL S.A. Buzău	Stația CFR Buzău	
	21.	Cătușa – Galați Brațeș – Galați Transbordare – Galați Largă și retur;		21.	Linia ferată industrială S.C. VAE APCAROM S.A. Buzău	S.C. VAE APCAROM S.A. Buzău	Stația CFR Buzău	
	22.	Galați Bazin - Galați Brațeș - Galați - Brăila și retur;		22.	Linia ferată industrială S.C. ROMPORTMET S.A. Galați	S.C. ROMPORTMET S.A. Galați	H.M. Barboși Port	
	23.	Galați – Galați Mărfuri – Galați Brațeș și retur;		23.	Linia ferată industrială S.C. MITTAL STEEL S.A. Galați	S.C. MITTAL STEEL S.A. Galați	Stația CFR Mălina	
	24.	Constanța Port Mol 5 – Constanța Port Zona B - Constanța Port Zona A și retur;		24.	Linia ferată industrială S.C. MITTAL STEEL S.A. Galați	S.C. MITTAL STEEL S.A. Galați	Stația CFR Cătușa	
	25.	București Vest – București Cotroceni și retur;		25.	Linia ferată industrială S.C. MINMETAL S.A. Constanța	S.C. MINMETAL S.A. Constanța	Stația CFR Constanța Port Mol 5	
	26.	Dîrste - Brașov Triaj și retur;		26.	Linia ferată industrială S.C. IMPRESS BUFTEA S.A.	S.C. IMPRESS BUFTEA S.A.	Stația CFR Buftea	
	27.	Brașov Triaj – Brașov – Podu Olt – Sibiu – Vințu de Jos și retur;		27.	Linia ferată industrială S.C. EUROPEAN METAL SERVICES S.A. Constanța	S.C. EUROPEAN METAL SERVICES S.A. Constanța	Stația CFR Agigea Nord	
	28.	București Obor - București Băneasa – București Triaj Post 17 – București Noi și retur;		28.	Linia ferată industrială S.C. PORT BAZINUL NOU S.A. Galați – Linia Mixtă	S.C. PORT BAZINUL NOU S.A. Galați	Stația CFR Galați	
	29.	Mălina – Barboși – Brăila și retur;		29.	Linia ferată industrială S.C. ȘANTIERUL NAVAL DAMEN Galați S.A.	S.C. ȘANTIERUL NAVAL DAMEN Galați S.A.	Stația CFR Galați – Grupa Galați Mărfuri Vechi	
	30.	Slobozia Veche – Țândărei și retur;		30.	Linia ferată industrială S.C. ADMET S.A. Galați	S.C. ADMET S.A. Galați	Stația CFR Galați	
	31.	Podu Olt – Râmnicu Vâlcea – Răureni – Caracal – Roșiori – Videle – R1 Chiajna – Chiajna – București Noi – București Triaj și retur;		31.	Linia ferată industrială C.N. APM S.A. Constanța	C.N. APM S.A. Constanța	Stația CFR Constanța Ferry-Boat	
	32.	Chiajna – Ram. Rudeni – Chitila – P.mac.R1 Buciumeni – Mogoșoaia și retur;		32.	Linia ferată industrială S.C. HERCULES S.A.	S.C. HERCULES S.A.	Stația CFR Brăila Port	
	33.	Alunu – Băbeni – Antestație CET Govora și retur;		33.	Linia ferată industrială S.C. Electrocarbon S.A. Slatina	S.C. Electrocarbon S.A. Slatina	Stația CFR Slatina	
	34.	Argeșel – Ram. Ciumești – Ciumești – Golești – Ram. Golești – Pitești – Roșiori Nord – Roșiori – Turnu Măgurele Port și retur;		34.	Linia ferată industrială S.C. SERVTRANS INVEST S.A. București - Punct de lucru Slatina	S.C. SERVTRANS INVEST S.A. București	Stația CFR Slatina	
	35.	Chitila – Titu – R1 Titu – R2 Titu – Pitești – Bradu Rafinarie și retur;		35.	Linia ferată industrială S.C. Impregnat Traverse Lemn S.A. Suceava	S.C. Impregnat Traverse Lemn S.A. Suceava	Stația CFR Ploiești Sud	
	36.	Golești – Ram. Golești – Bradu de Sus – Bradu Rafinarie și retur;		36.	Linia ferată industrială S.C. Uzinele Sodice Govora – CIEH CHEMICAL GROUP S.A.	S.C. Uzinele Sodice Govora – CIEH CHEMICAL GROUP S.A.	Stația CFR Govora	
	37.	Titu – Fieni și retur;		37.	Linia ferată industrială S.C. Constantin Grup S.R.L. – Punct de lucru Călărași	S.C. Constantin Grup S.R.L.	H.M. Călărași Nord	
	38.	Ploiești Vest – Târgoviște Nord – Târgoviște și retur;		38.	Linia ferată industrială S.C. CFR IRV S.A. – Secția IRV Barboși	S.C. CFR IRV S.A.	Stația CFR Barboși Triaj	

Nr. crt.	Denumire juridică întreprindere feroviară certificată						Acronim	Nr. național de înregistrare
CS - Partea A	Nr. referință internă	Nr. identificare UE	Nou/ Reinnoit/ Modificat	Nr. identificare UE certificat anterior	Data eliberării	Valabil de la	Valabil până la	Tip(uri) de serviciu(servicii)*
CS - Partea B	Secții de circulație/Stații de cale ferată			Zone de manevră				
Anexa I la CSB	Nr. crt.	Secția de circulație		Nr. crt.	Zona de manevră/ Linia ferată industrială	Proprietar		Stația CF adiacentă
Anexa II la CSB	Material rulant motor							
Anexa II la CSB	Nr. crt.	Tip locomotivă		Nr. locomotivă				
Anexa I la CSB 0166	39.	Târgoviște Nord – Doicești și retur;		39.	Linia ferată industrială S.C. INTFOR S.A. Galați	S.C. INTFOR S.A. Galați		Stația CFR Galați Grupa Mărfuri
	40.	Craiova - Piatra Olt – Costești și retur;		40.	Linia ferată industrială S.C. EURO PEC S.A. Galați	S.C. EURO PEC S.A. Galați		Stația CFR Galați
	41.	Medgidia – ROMCIM Medgidia și retur;		41.	Linia ferată industrială S.C. EUROPEAN DRINKS S.A. Ștei – Punct de lucru Sudrigiu	S.C. EUROPEAN DRINKS S.A.		Stația CFR Sudrigiu
	42.	ROMCIM Medgidia – Dorobanțu și retur;		42.	Linia ferată industrială S.C. EDRI TRADING S.R.L. Pântășești – Punct de lucru Sudrigiu	S.C. EDRI TRADING S.R.L. Pântășești		Stația CFR Sudrigiu
	43.	Chiajna – Ram. Rudeni – Ram. Colentina – Mogoșoaia – Ram. Buciumeni – Ram. Săbăreni – Săbăreni și retur;		43.	Linia ferată industrială S.C. TRANSILVANIA GENERAL IMPORT EXPORT S.R.L. Oradea – Punct de lucru Sudrigiu	S.C. TRANSILVANIA GENERAL IMPORT EXPORT S.R.L.		Stația CFR Sudrigiu
	44.	Chiajna – R2 Chiajna – București Vest și retur;		44.	Linia ferată industrială S.C. ERDEMIR ROMÂNIA S.R.L.	S.C. ERDEMIR ROMÂNIA S.R.L.		Stația CFR Târgoviște
	45.	Buftea – Post Mac. R1 Buciumeni – Chitila – Ram. Rudeni – Chiajna și retur;		45.	Linia ferată industrială S.C. ROMLUX S.A. Târgoviște	S.C. ROMLUX S.A. Târgoviște		Stația CFR Târgoviște
	46.	Ploiești Vest – Ploiești Triaj și retur;		46.	Linia ferată industrială S.C. RONDOCARTON S.R.L.	S.C. RONDOCARTON S.R.L.		Stația CFR Târgoviște
	47.	Ploiești Sud – Ploiești Triaj și retur;		47.	Linia ferată industrială S.C. UPET S.A. Târgoviște	S.C. UPET S.A. Târgoviște		Stația CFR Târgoviște
	48.	Brazi – Ploiești Triaj și retur;		48.	Linia ferată industrială S.C. CALCARUL S.A. Pojorâta	S.C. CALCARUL S.A. Pojorâta		HM Pojorâta
	49.	Ploiești Sud – Dâmbu – Ghighiu – Ploiești Triaj – Ploiești Vest și retur;		49.	Linia ferată industrială S.C. EGGER ROMÂNIA S.R.L.	S.C. EGGER ROMÂNIA S.R.L.		Stația CFR Dornești
	50.	Ghighiu – Brazi și retur;		50.	Linia ferată industrială S.C. CITY GATE S.A.	S.C. CITY GATE S.A.		Stația CFR Chitila
	51.	Ploiești Nord – Ram. Ploiești Est – Ploiești Est și retur;		51.	Linia ferată industrială Cale ferată Industrială din Perimetrul 1 al R.A. Administrația Zonei Libere Brăila	R.A. Administrația Zonei Libere Brăila		Stația CFR Brăila Grupa Brăila Port Triaj
	52.	Ploiești Est – Dâmbu și retur;		52.	Linia ferată industrială E.M.C. Berbești - Depozit Berbești	Societatea Națională a Lignitului OLTENIA Tg.Jiu – Exploatarea Minieră a Cărbunelui Berbești		Stația CFR Berbești
	53.	Buzău – Mărășești – Adjud – Bacău – Roman – Pașcani – Suceava – Dărmănești – Dornești – Vișșani și retur;		53.	Linia ferată industrială E.M.C. Berbești - Depozit Olteț Alunu	Societatea Națională a Lignitului OLTENIA Tg.Jiu – Exploatarea Minieră a Cărbunelui Berbești		Stația CFR Alunu
	54.	Suceava – Berchișești – Vama – Pojorâta – Floreni – Ilva Mică și retur;		54.	Linia ferată industrială CT Sud	S.C. COLTERM S.A. Timișoara		Stația CF Timișoara CET
	55.	Bacău – Bicz și retur;		55.	Linia ferată industrială S.C. METABET CF S.A. Pitești	S.C. METABET CF S.A.		Stația CF Pitești
	56.	Adjud – Ciceu și retur;		56.	Linia ferată industrială S.C. LAFARGE AGREGATE BETOANE S.A. București – Punct de Lucru Cariera Suseni	S.C. LAFARGE AGREGATE BETOANE S.A. București		Stația CF Chileni
	57.	Barboși Triaj – Tecuci – Mărășești și retur;		57.	Linia ferată industrială S.C. MECHEL TÂRGOVIȘTE S.A.	S.C. MECHEL TÂRGOVIȘTE S.A.		Stația CF Târgoviște
	58.	Ilva Mică – Salva – Beclean pe Someș – Deda – Voșlobeni și retur;		58.	Linia ferată industrială S.C. ICIM ARAD S.A.	S.C. ICIM ARAD S.A.		Stația CF Arad
	59.	Deda – Luduș – Războieni – Teiuș – Coșlariu P. Mureș – Blaj – Copșa Mică – Sighișoara – Brașov și retur;		59.	Linia ferată industrială Baza de Montare Panouri CF Aurel Vlaicu	C.N.C.F. "CFR" S.A.		Stația CF Aurel Vlaicu
	60.	Moreni - I.L. Caragiale – Filipeștii de Pădure și retur;		60.	Linia ferată industrială S.C. SOFTRONIC S.R.L.	S.C. SOFTRONIC S.R.L.		Stația CF Cemele
	61.	Tulcea Oraș - Medgidia – Negru Vodă și retur;		61.	Linia ferată industrială S.C. REPFERTRANS S.R.L. Craiova	S.C. REPFERTRANS S.R.L. Craiova		Stația CF Cemele
62.	Corabia - Caracal – Craiova – Filiași – Caransebeș - Lugoj – Timișoara Est – Timișoara Nord – Ronaț Triaj - Arad și retur;		62.	Linia ferată industrială S.C. COMCEREAL BUZĂU S.A. – Baza SILOZ Miroși	S.C. COMCEREAL BUZĂU S.A.		Stația CF Miroși	
63.	Războieni – Cluj Napoca – Oradea și retur;		63.	Linia ferată industrială S.C. OIL TERMINAL S.A. – Depozit Nord – Rampa 2 B	S.C. OIL TERMINAL S.A.		Stația CF Palas	

Nr. crt.	Denumire juridică întreprindere feroviară certificată						Acronim	Nr. național de înregistrare
CS - Partea A	Nr. referință internă	Nr. identificare UE	Nou/ Reinnoit/ Modificat	Nr. identificare UE certificat anterior	Data eliberării	Valabil de la	Valabil până la	Tip(uri) de serviciu(servicii)*
CS - Partea B	Secții de circulație/Stații de cale ferată			Zone de manevră				
Anexa I la CSB	Nr. crt.	Secția de circulație		Nr. crt.	Zona de manevră/ Linia ferată industrială	Proprietar		Stația CF adiacentă
Anexa II la CSB	Material rulant motor							
	Nr. crt.	Tip locomotivă		Nr. locomotivă				
	64.	Turda – Câmpia Turzii și retur;		64.	Linia ferată industrială S.C. ROMÂNIA EUROEST S.A. – Atelier Hală Locomotive	S.C. ROMÂNIA EUROEST S.A.		Stația CF Palas
	65.	Coșlariu P. Mureș – Coșlariu – Simeria – Simeria Triaj – Deva – Arad – Curtici și retur;		65.	Linia ferată industrială S.C. ROMÂNIA EUROEST S.A. – Remiza Locomotive România Euroest – Dana 17 Portul Constanța	S.C. ROMÂNIA EUROEST S.A.		Stația CF Constanța Port Zona A
	66.	Teiuș – Coșlariu și retur;		66.	Linia ferată industrială S.C. ROMPAK S.R.L.	S.C. ROMPAK S.R.L.		Stația CF Pașcani
	67.	Hunedoara - Simeria - Simeria Triaj - Tîrgu Jiu – Cărbunești - Filași și retur;		67.	Linia ferată industrială S.C. SILNEF RECYCLING S.R.L.	S.C. SILNEF RECYCLING S.R.L.		Stația CF Pașcani
	68.	Gura Motrului – Turceni – Amaradia – Târgu Jiu și retur;		68.	Linia ferată industrială S.C. STX RO OFFSHORE BRĂILA S.A. (Grup CF 1)	S.C. STX RO OFFSHORE BRĂILA S.A.		Stația CF Lacu Sărat
	69.	Pestiș – Deva – Ram. Mintia - Păuliș Lunca Gr. Tehnică și retur;		69.	Linia ferată industrială S.C. STX RO OFFSHORE BRĂILA S.A. (Grup CF 2)	S.C. STX RO OFFSHORE BRĂILA S.A.		Stația CF Lacu Sărat
	70.	Videle – Giurgiu Nord și retur;		70.	Linia ferată industrială S.C. TEF S.R.L. – Punct de lucru Brăila	S.C. TEF S.R.L.		Stația CF Lacu Sărat
	71.	Ciolpani – Rădulești Hm și retur;						
	72.	Jilava - Giurgiu Nord - Giurgiu Sud – Giurgiu și retur;						
	73.	Ilia - Lugoj și retur;						
	74.	Caransebeș – Caransebeș Triaj – Reșița Nord – Reșița Sud și retur;						
	75.	București Progresu – R2 Jilava – R1 Jilava - Vârteju și retur;						
	76.	Târgu Neamț - Pașcani – Iași – Cristești Jijia și retur;						
	77.	Muncel – Ram. Pașcani – Ruginoasa și retur;						
	78.	Timișoara Nord – Ram. Modoș - Timișoara Sud – Timișoara CET și retur;						
	79.	Dîrste – Ram. Brașov Triaj – Brașov și retur;						
	80.	Craiova – R1 Jiu – Jiu și retur;						
	81.	Constanța – Palas și retur;						
	82.	Palas – Constanța Mărfuri și retur;						
	83.	Oradea – Biharkeresztes și retur;						
	84.	Buzău Sud – Buzău Ram. Boboc – Boboc și retur;						
	85.	Bistrița Nord – Sărățel și retur;						
	86.	Beclean pe Someș – Dej – Apahida și retur;						
	87.	Jucu – Ram. Cojocna – Cojocna și retur;						
	88.	Dedulești – Făurei Ram. Dedulești – Făurei Ram. Cireșu – Cireșu și retur;						
	89.	G-ral Eremia Grigorescu – Ram. G-ral Eremia Grigorescu – Mărășești Ram. Putna – Putna Seacă și retur;						
	90.	Reșița Nord – Gătaia – Voiteni – Stamora Moravița și retur;						
	91.	Timișoara Nord – Timișoara Sud – Voiteni și retur;						
	92.	Făurei – Tecuci și retur;						
	93.	Turceni – Drăgotești și retur;						
	94.	Barboși – Barboși Port și retur;						
	95.	Livezeni – Lupeni și retur;						
	96.	Arad – Oradea și retur;						
	97.	Ploiești Vest – Slănic și retur;						
	98.	Roșiori Nord – Zimnicea și retur;						
	99.	Sărmășag – Jibou – Dej Călători și retur;						

Anexa I la CSB 0166

Nr. crt.	Denumire juridică întreprindere feroviară certificată						Acronim	Nr. național de înregistrare
CS - Partea A	Nr. referință internă	Nr. identificare UE	Nou/ Reînnoit/ Modificat	Nr. identificare UE certificat anterior	Data eliberării	Valabil de la	Valabil până la	Tip(uri) de serviciu(servicii)*
CS - Partea B	Secții de circulație/Stații de cale ferată			Zone de manevră				
Anexa I la CSB	Nr. crt.	Secția de circulație		Nr. crt.	Zona de manevră/ Linia ferată industrială	Proprietar		Stația CF adiacentă
Anexa II la CSB	Material rulant motor							
Anexa II la CSB	Nr. crt.	Tip locomotivă		Nr. locomotivă				
Anexa I la CSB 0166	100.	Vașcău- Holod – Ciumeghiu și retur;						
	101.	Agigea Nord – Mangalia și retur;						
	102.	Amaradia – Bârsești și retur;						
	103.	Strehaia – Motru și retur;						
	104.	Cărbunești – Albeni și retur;						
	105.	Ploiești Vest – Ploiești Crîng și retur;						
	106.	Simeria Triaj – Ram.Simeria – Turdaș și retur;						
	107.	Episcopia Bihor – Săcuieni Bihor – Carei – Halmeu și retur;						
	108.	Ram. Târgușor Bihor – Ram. Diosig - Târgușor Bihor Hm și retur;						
	109.	Săcuieni Bihor - Târgușor Bihor Hm – Sărmășag și retur;						
	110.	Tecuci – Bârlad și retur;						
	111.	Costești – Roșiori Nord și retur;						
	112.	Turnu Măgurele – Roșiori Nord și retur;						
	113.	Costești – Pitești și retur;						
	114.	Glogovăț – Traversare – Ram.Glogovăț – Aradu Nou și retur;						
	115.	Dornești – Gura Putnei – Putna și retur;						
	116.	Craiova – Calafat și retur;						
	117.	Blaj – Târnăveni – Praid și retur;						
	118.	Caransebeș – Oțelu Roșu și retur;						
	119.	Sibiu – Copșa Mică și retur;						
	120.	Zăgajeni – Caransebeș Tj. – Reșița Nouă și retur;						
	121.	Sântana – Ineu – Gura Honț – Brad și retur;						
	122.	Arad – Pecica - Nădlac și retur;						
123.	Lețcani – Vlădeni – Dăngeni și retur.							
Anexa II la CSB 0166	Nr. Crt.	Tip locomotivă		Nr. Locomotivă				
	Pentru efectuarea de operațiuni de transport de tip A și B							
	1.	LE 5100 KW		40-0043-6 (serie șasiu A043007)				
	2.	LE 5100 KW		40-0050-1 (serie șasiu A050007)				
	3.	LE 5100 KW		40-0084-0 (serie șasiu 131927)				
	4.	LE 5100 KW		40-0218-4 (serie șasiu 410742)				
	5.	LE 5100 KW		40-0220-0 (serie șasiu 267 A)				
	6.	LE 5100 KW		40-0261-4 (serie șasiu 0038)				
	7.	LE 5100 KW		40-0316-6 (serie șasiu 371)				
	8.	LE 5100 KW		40-0550-0 (serie șasiu 655)				
	9.	LE 5100 KW		40-0593-0 (serie șasiu 698)				
	10.	LE 5100 KW		40-0766-2 (serie șasiu 988)				
	11.	LE 5100 KW		40-0861-1 (serie șasiu 1011 262/A)				
	12.	LE 5100 KW		40-0882-7 (serie șasiu 1031)				
	13.	LE 5100 KW		40-1083-1 (serie șasiu 856)				
	14.	LE 5100 KW		40-1085-6 (serie șasiu 077)				
	15.	LE 4400 KW		91 53 0 462009 – 8 (serie șasiu 036)				
	16.	LE 3400 KW		43-0056-2 (serie șasiu 5118172)				
	17.	LE 3400 KW		43-0065-3 (serie șasiu 5118181)				
	18.	LE 3400 KW		43-0069-5 (serie șasiu 5118185)				
	19.	LE 3400 KW		43-0070-3 (serie șasiu 5118186)				
	20.	LE 3400 KW		43-0071-1 (serie șasiu 5118187)				
	21.	LE 3400 KW		43-0075-2 (serie șasiu 5118191)				
	22.	LE 3400 KW		44-0124-6 (serie șasiu 5118257)				
	23.	LE 3400 KW		43-0130-5 (serie șasiu 5118282)				
24.	LDE 2100 CP		60-0036-8 (serie șasiu 36)					

Nr. crt.	Denumire juridică întreprindere feroviară certificată						Acronim	Nr. național de înregistrare
CS - Partea A	Nr. referință internă	Nr. identificare UE	Nou/ Reinnoit/ Modificat	Nr. identificare UE certificat anterior	Data eliberării	Valabil de la	Valabil până la	Tip(uri) de serviciu(servicii)*
CS - Partea B	Secții de circulație/Stații de cale ferată			Zone de manevră				
Anexa I la CSB	Nr. crt.	Secția de circulație		Nr. crt.	Zona de manevră/ Linia ferată industrială	Proprietar		Stația CF adiacentă
Anexa II la CSB	Material rulant motor							
	Nr. crt.	Tip locomotivă		Nr. locomotivă				
	25.	LDE 2100 CP		60-0078-0 (serie șasiu 78)				
	26.	LDE 2100 CP		60-0081-4 (serie șasiu 81)				
	27.	LDE 2100 CP		60-0151-5 (serie șasiu 151)				
	28.	LDE 2100 CP		60-0286-9 (serie șasiu FN)				
	29.	LDE 2100 CP		60-0434-5 (serie șasiu 574)				
	30.	LDE 2100 CP		60-0502-9 (serie șasiu 7123)				
	31.	LDE 2100 CP		60-0600-1 (serie șasiu 867)				
	32.	LDE 2100 CP		60-0761-1 (serie șasiu 1398)				
	33.	LDE 2100 CP		60-0780-1 (serie șasiu 1166)				
	34.	LDE 2100 CP		60-0899-9 (serie șasiu 1756)				
	35.	LDE 2100 CP		60-1178-7 (serie șasiu 1801)				
	36.	LDE 2100 CP		60-1246-2 (serie șasiu 1902)				
	37.	LDE 2100 CP		60-1564-8 (serie șasiu 106)				
	38.	LDE 2100 CP		60-1565-5 (serie șasiu 1928)				
	39.	LDE 2100 CP		60-1566-3 (serie șasiu 1343)				
	40.	LDE 2100 CP		60-1567-1 (serie șasiu 827)				
	41.	LDE 2100 CP		60-1628-1 (serie șasiu 2338)				
	42.	LDE 2100 CP		60-1629-9 (serie șasiu 20915)				
	43.	LDE 2100 CP		60-1631-5 (serie șasiu 2383)				
	44.	LDE 2100 CP		60-1639-8 (serie șasiu 2362)				
	45.	LDE 2100 CP		60-1643-0 (serie șasiu 2119)				
	46.	LDE 2100 CP		62-1205-8 (serie șasiu 1477)				
	47.	LDE 2100 CP		62-1310-6 (serie șasiu 1456)				
	48.	LDE 1250 CP		69-0067-4 (serie șasiu 23715)				
	49.	LDE 1250 CP		69-0074-0 (serie șasiu 24091)				
	50.	LDE 1250 CP		69-0076-5 (serie șasiu 23475)				
	51.	LDH 1250 CP		80-0178-6 (serie șasiu FN)				
	52.	LDH 1250 CP		80-0245-3 (serie șasiu 21693)				
	53.	LDH 1250 CP		81-0701-3 (serie șasiu 25058)				
	54.	LDH 1250 CP		81-0702-1 (serie șasiu 25631)				
	55.	LDH 1250 CP		81-0745-0 (serie șasiu 21818)				
	56.	LDH 1250 CP		81-0746-8 (serie șasiu 23663)				
	57.	LDH 1250 CP		81-0747-6 (serie șasiu 25302)				
	58.	LDH 1250 CP		81-0748-4 (serie șasiu 24692)				
	59.	LDH 1250 CP		81-0782-3 (serie șasiu 22735)				
	60.	LDH 1250 CP		81-0793-0 (serie șasiu 24765)				
	61.	LDH 1250 CP		81-0794-8 (serie șasiu 23798)				
	62.	LDH 1250 CP		81-0800-3 (serie șasiu 22701)				
	63.	LDH 700 CP		85-0120-7 (serie șasiu 21316)				
	Pentru efectuarea de operațiuni de transport de tip C							
	1.	LDE 2100 CP		60 – 1574 – 7 (serie șasiu 2225)				
	2.	LDE 2100 CP		60 – 1576 – 2 (serie șasiu 2299)				
	3.	LDH 1250 CP		81 – 0801 – 1 (serie șasiu 21311)				
	4.	LDH 1250 CP		81 – 0838 – 3 (serie șasiu 22208)				
	5.	LDH 1250 CP		125 – 174 (serie șasiu 22467)				
9.	S.C.GRUP FEROVIAIR ROMÂN S.A. București						SC GFR SA	J40/8958/2001
CS – Partea A	CSA 0014	RO1120100014	reinnoit	RO1120080020	06.04.2010	10.04.2010	10.04.2012	tip B, inclusiv transport mărfuri periculoase
CS – Partea B	CSB 0163	RO1220100163	actualizat/ modificat	RO1220100157	21.10.2010	21.10.2010	10.04.2012	tip B, inclusiv transport mărfuri periculoase
	Nr. Crt.	Secția de circulație		Nr. Crt.	Zona de manevră/ LFI		Proprietar	Stația CF adiacentă
Anexa I la CSB 0163	1.	Brazi – Ploiești Triaj – Ploiești Sud - Ploiești Est și retur;		1.	Linia ferată industrială S.C. EXPANET TRADING S.R.L – Rafinăria Dărmănești		S.C. EXPANET TRADING S.R.L.	H.M. Valea Uzului
	2.	Brazi – P.M.Ram. Ploiești Triaj – Ploiești Sud și retur;		2.	Linia ferată industrială CET Grozăvești		CET Grozăvești	Stația CFR București Vest Antestația Cotroceni

Nr. crt.	Denumire juridică întreprindere feroviară certificată						Acronim	Nr. național de înregistrare
CS - Partea A	Nr. referință internă	Nr. identificare UE	Nou/ Reinnoit/ Modificat	Nr. identificare UE certificat anterior	Data eliberării	Valabil de la	Valabil până la	Tip(uri) de serviciu(servicii)*
CS - Partea B	Secții de circulație/Stații de cale ferată			Zone de manevră				
Anexa I la CSB	Nr. crt.	Secția de circulație		Nr. crt.	Zona de manevră/ Linia ferată industrială	Proprietar		Stația CF adiacentă
Anexa II la CSB	Material rulant motor							
Anexa II la CSB	Nr. crt.	Tip locomotivă			Nr. locomotivă			
Anexa I la CSB 0163	3.	Brazi – Ghighiu - Dâmbu - Ploiești Est și retur;		3.	Linia ferată industrială S.C. CONPET S.A. – Rampa INDEPENDENȚA	S.C. CONPET S.A.		H.M. Independența
	4.	Ploiești Vest - P.M.Ram. Ploiești Triaj și retur;		4.	Linia ferată industrială S.C. PETROM S.A. Petrobrazi	S.C. PETROM S.A.		Stația CFR Brazi
	5.	Ploiești Crâng H.M. - Ploiești Vest - Ploiești Triaj și retur;		5.	Linia ferată industrială S.C. OMV PETROM S.A. București – Punct de lucru ARPECHIM Pitești – Rampa 1	S.C. OMV PETROM S.A. București		H.M. Bradu Rafinărie
	6.	Ploiești Sud – Dâmbu și retur;		6.	Linia ferată industrială S.C. PETROM S.A. – Sucursala PECO Bacău	S.C. PETROM S.A.		Stația CFR Bacău
	7.	Ghighiu – Ramificație Dâmbu – Corlătești și retur;		7.	Linia ferată industrială S.C. PETROM S.A. Zona PECO Neamț – Punct de lucru depozit PECO Roman	S.C. PETROM S.A.		Stația CFR Roman
	8.	Ploiești Est – Buzău – Făurei – Țândărei – Fetești – Medgidia – Palas – Agiea Nord OIL Terminal și retur;		8.	Linia ferată industrială S.C. PETROM S.A. Zona PECO Iași – Depozit Iași	S.C. PETROM S.A.		Stația CFR Iași
	9.	Brazi – Buftea – Mogoșoaia – Pasărea – Ciulnița – Fetești și retur;		9.	Linia ferată industrială S.N.P. PETROM S.A. – Depozit PETROM Piatra Neamț	S.N.P. PETROM S.A.		H.M. Dumbrava Neamț
	10.	Brazi – Chitila – Ram. Pajura - București Băneasa – Pasărea și retur;		10.	Linia ferată industrială S.C. PETROM S.A. București – Zona PECO Buzău	S.C. PETROM S.A. București		Stația CFR Buzău
	11.	Bradu Rafinărie – Titu – Chitila și retur;		11.	Linia ferată industrială S.C. PETROM S.A. – Sucursala PECO Vrancea – Secția Comercială Focșani	S.C. PETROM S.A.		Stația CFR Focșani
	12.	Chitila – București Nord și retur;		12.	Linia ferată industrială S.C. PETROM S.A. – Zona PECO Gorj	S.C. PETROM S.A.		Stația CFR Ecaterina Teodoroiu
	13.	București Băneasa – Ram. Pajura – București Nord și retur;		13.	Linia ferată industrială S.N.B. OIL GROUP S.R.L.	S.N.B. OIL GROUP S.R.L.		Stația CFR Timișeni
	14.	București Nord – Depoul București Călători și retur;		14.	Linia ferată industrială S.C. Complexul Energetic Craiova S.A. – Sucursala Electrocentrale Ișalnița	S.C. Complexul Energetic Craiova S.A.		Stația CFR Ișalnița
	15.	București Băneasa – București Grivița – Depoul București Călători și retur;		15.	Linia ferată industrială S.C. Complexul Energetic Craiova S.A. – Sucursala Electrocentrale Craiova II	S.C. Complexul Energetic Craiova S.A.		Stația CFR Cernele
	16.	Medgidia – Tulcea Mărfuri – Tulcea Oraș și retur;		16.	Linia ferată industrială S.C. WEST STAR S.R.L. - Balastiera Condrea	S.C. WEST STAR S.R.L.		H.M. Condrea
	17.	Ploiești Sud – Ploiești Vest – I.L.Caragiale – Mija – Târgoviște – Titu și retur;		17.	Linia ferată industrială S.C. ARCELOR MITTAL Galați S.A.	S.C. ARCELOR MITTAL Galați S.A.		Stația CFR Mălina
	18.	Palas – Post Medeea – Post Constanța Vii - Constanța Port Zona B – Constanța Port Zona A și retur;		18.	Linia ferată industrială LAFARGE	S.C. LAFARGE S.A.		Stația CFR București Progresu
	19.	Post Constanța Vii - Constanța Port MOL 5 și retur;		19.	Linia ferată industrială S.C. AUTOMOBILE DACIA S.A.	S.C. AUTOMOBILE DACIA S.A.		Stația CFR Ciumești
	20.	Palas – Post Constanța Vii – Agiea Nord – Constanța Port Terminal Ferry Boat și retur;		20.	Linia ferată industrială C.N.H. S.A. Petroșani – Sucursala E.C.P.V.J. Vulcan – Punct de lucru Petrila	C.N.H. S.A. Petroșani		Stația CFR Petroșani
	21.	Palas – Constanța Mărfuri – Siutghiol – Lumina P2– Năvodari – Capu Midia și retur;		21.	Linia ferată industrială C.N.H. S.A. Petroșani – Sucursala E.C.P.V.J. Vulcan – Punct de lucru Livezeni	C.N.H. S.A. Petroșani		Stația CFR Livezeni
	22.	Agiea Nord – Agiea Ecluză și retur;		22.	Linia ferată industrială C.N.H. S.A. Petroșani – Sucursala E.C.P.V.J. Vulcan – Punct de lucru Lupeni	C.N.H. S.A. Petroșani		Stația CFR Lupeni
	23.	Agiea Ecluză – Agiea Ecluză P1– Constanța Port Terminal Ferry Boat și retur;		23.	Linia ferată industrială S.C. Rafinăria Astra Română S.A. Ploiești	S.C. Rafinăria Astra Română S.A. Ploiești		Stația CFR Ploiești Sud

Nr. crt.	Denumire juridică întreprindere feroviară certificată						Acronim	Nr. național de înregistrare
CS - Partea A	Nr. referință internă	Nr. identificare UE	Nou/ Reinnoit/ Modificat	Nr. identificare UE certificat anterior	Data eliberării	Valabil de la	Valabil până la	Tip(uri) de serviciu(servicii)*
CS - Partea B	Secții de circulație/Stații de cale ferată			Zone de manevră				
Anexa I la CSB	Nr. crt.	Secția de circulație		Nr. crt.	Zona de manevră/ Linia ferată industrială	Proprietar	Stația CF adiacentă	
Anexa II la CSB	Material rulant motor							
	Nr. crt.	Tip locomotivă		Nr. locomotivă				
Anexa I la CSB 0163	24.	Dorobanțu – Lumina – Lumina P2 - Năvodari și retur;		24.	Linia ferată industrială S.C. Rafinăria Astra Română S.A. Ploiești	S.C. Rafinăria Astra Română S.A. Ploiești	Stația CFR Ghighiu	
	25.	Dîmbu – Corlătești – Zănoaga – Drăgănești – Armășești – Urziceni – și retur;		25.	Linia ferată industrială S.C. Reparații Feroviare DARC S.A. Ploiești – Punct de lucru Ghighiu	S.C. Reparații Feroviare DARC S.A. Ploiești	Stația CFR Ghighiu	
	26.	și retur;		26.	Linia ferată industrială S.C. Electrocentrale S.A.	S.C. Electrocentrale S.A. Oradea	Stația CFR Episcopia Bihor Antestația Episcopia Bihor	
	27.	Armășești - Mogoșoaia și retur;		27.	Linia ferată industrială S.C. Mechel Câmpia Turzii S.A.	S.C. Mechel Câmpia Turzii S.A.	Stația CFR Câmpia Turzii	
	28.	Mogoșoaia – Otopeni – Voluntari – București Sud – P.M. Popești Leordeni – Berceni - Jilava și retur;		28.	Linia ferată industrială S.C. CONFORT S.A. - Palas	S.C. CONFORT S.A. Galați	Stația CFR Galați	
	29.	Pantelimon – București Sud și retur;		29.	Linia ferată industrială S.C. CONFORT S.A. - Barboși	S.C. CONFORT S.A. Galați	Stația CFR Barboși	
	30.	Chitila – Ram. Rudeni – Chiajna – București Vest – Vârtjeu – Jilava și retur;		30.	Linia ferată industrială S.C. TUC S.A.	S.C. TUC S.A.	Stația CFR Cemele	
	31.	Mogoșoaia – Otopeni – Voluntari – R2 Pantelimon – Pantelimon și retur;		31.	Linia ferată industrială S.C. DANUBIANA S.A.	S.C. DANUBIANA S.A.	P.Mac.Popești Leordeni	
	32.	Mogoșoaia – H.M. Pajura –București Băneasa și retur;		32.	Linia ferată industrială COMCM Constanța	S.C. COMCM Constanța S.A.	Stația CFR Constanța Mf.	
	33.	Mogoșoaia – Ram.Colentina – Ram.Rudeni – Chiajna – București Vest – Vârtjeu – Jilava și retur;		33.	Linia ferată industrială Siloz Bărăbanț	S.C. VERITAS S.R.L.	Stația CFR Bărăbanț	
	34.	București Băneasa –Ram.Pajura – Bucureștii Noi – Chiajna și retur;		34.	Linia ferată industrială Combinatul de Utilaj Greu	S&MG S.R.L.	Stația CFR Cluj Napoca Est	
	35.	Moinești – Valea Uzului – Comănești – Adjud – Mărășești – Focșani – Buzău Ram. Boboc – Buzău - Buzău Sud și retur;		35.	Linia ferată industrială S.C. REMAT Cluj	S.C. REMAT Cluj	Stația CFR Cluj Napoca	
	36.	Calafat - Craiova – Piatra Olt - Slatina – Costești – Bradu de Sus – Pitești – Golești – Argeșel și retur;		36.	Linia ferată industrială S.C. CFR IRV S.A. – Secția IRV Barboși	S.C. CFR IRV S.A.	Stația CFR Barboși Triaj	
	37.	Făurei – Filești H.M. – Ram. C.S.G. – Ram. Tunel – Galați Brateș și retur;		37.	Linia ferată industrială S.C. OIL TERMINAL S.A. Constanța–Depozit Nord, Rampa Țiței, Rampa 1 A	S.C. OIL TERMINAL S.A. Constanța	Stația CF Palas	
	38.	Filești – Galați – Galați Brateș și retur;		38.	Linia ferată industrială S.C. OIL TERMINAL S.A. Constanța–Platforma Sud	S.C. OIL TERMINAL S.A. Constanța	Stația CF Agiea Nord	
	39.	Mărășești – Tecuci - Barboși – Ram. Barboși Triaj – Barboși Triaj – Mălina și retur;		39.	Linia ferată industrială S.C. PETROM S.A. Grup OMV–Zona PECO Constanța	S.C. PETROM S.A. București	Stația CF Palas	
	40.	Barboși Port - Barboși Triaj – Barboși Cab.2 – Cătușa și retur;		40.	Linia ferată industrială S.C. HERCULES S.A. Brăila – Cheu	S.C. HERCULES S.A. Brăila	Stația CF Brăila Port	
	41.	Chiajna - Videle – Craiova – Filași – Cărbunești – Tg. Jiu – Petroșani – Simeria Triaj – Simeria – Vințu de Jos – Coșlariu – Teiuș și retur;		41.	Linia ferată industrială S.C. RAFO S.A. Onești	S.C. RAFO S.A. Onești	Stația CF Borzești Bacău	
	42.	Filași – R1 Turceni – Ram. Filași – Turceni – Rovinari – Amaradia – Ram. Budieni – Tg. Jiu și retur;		42.	Linia ferată industrială S.C. RAFO S.A. Onești	S.C. RAFO S.A. Onești	Stația CF Onești	
	43.	Ploiești Vest – Dârste – Ram. Brașov Tranzit - Brașov Triaj - Brașov – Sighișoara – Copșa Mică – Blaj – Teiuș – Războieni – Câmpia Turzii – Apahida – Hueđin – Oradea Est – Oradea și retur;		43.	Linia ferată industrială S.C.Energy Bio Chemicals S.A. – Sucursala CAROM Onești	S.C.Energy Bio Chemicals S.A.	Stația CF Borzești Bacău	
	44.	Dârste – Ram. Brașov Tranzit - Brașov și retur;		44.	Linia ferată industrială S.C.Energy Bio Chemicals S.A. – Sucursala CAROM Onești	S.C.Energy Bio Chemicals S.A.	Stația CF Onești	
	45.	Turda – Ram.Călărăși Turda - Câmpia Turzii și retur;		45.	Linia ferată industrială Administrația Națională a Rezervelor de Stat Unitatea Teritorială 140 - Pătârlagele	Administrația Națională a Rezervelor de Stat	H.M. Pătârlagele	
	46.	Apahida – Dej – Jibou – Baia Mare și retur;		46.	Linia ferată industrială Administrația Națională a Rezervelor de Stat Unitatea Teritorială 425 - Bistrița	Administrația Națională a Rezervelor de Stat	Stația CF Piatra Neamț	

Nr. crt.	Denumire juridică întreprindere feroviară certificată						Acronim	Nr. național de înregistrare
CS - Partea A	Nr. referință internă	Nr. identificare UE	Nou/ Reinnoit/ Modificat	Nr. identificare UE certificat anterior	Data eliberării	Valabil de la	Valabil până la	Tip(uri) de serviciu(servicii)*
CS - Partea B	Secții de circulație/Stații de cale ferată			Zone de manevră				
Anexa I la CSB	Nr. crt.	Secția de circulație		Nr. crt.	Zona de manevră/ Linia ferată industrială	Proprietar		Stația CF adiacentă
Anexa II la CSB	Material rulant motor							
Anexa II la CSB	Nr. crt.	Tip locomotivă		Nr. locomotivă				
Anexa I la CSB 0163	47.	Jibou – Sărmășag – Abrami – Săcuieni Bihor și retur;		47.	Linia ferată industrială S.C. BUNGE ROMÂNIA – Fabrica de Ulei Buzău	S.C. BUNGE ROMÂNIA		H.M. Buzău Sud
	48.	Filiași – Drobeta Turnu Severin – Caransebeș – Lugoj – Timișoara – Arad – Oradea – Carei – Satu Mare – Baia Mare și retur;		48.	Linia ferată industrială C.N. APM S.A. Constanța	C.N. APM S.A. Constanța		Antestația CFR Agigea Sud a stației CFR Agigea Nord
	49.	Simeria – Ilia – Radna – Arad – Curtici și retur;		49.	Linia ferată industrială FABRICA STEEL SERVICE CENTER TOPOLOVENI	S.C. BAMESA OȚEL S.A.		H.M. Călinești
	50.	Coșlariu – Blaj și retur;		50.	Linia ferată industrială CET București Sud	CET București Sud		Stația CF București Sud
	51.	Ilia – Lugoj - Buziaș și retur;		51.	Linia ferată industrială CET București VEST	CET București VEST		Stația CF București Vest
	52.	Corabia – Caracal – Piatra Olt – Sibiu – Copșa Mică și retur;		52.	Linia ferată industrială CET București Progresu	CET București Progresu		Stația CF București Progresu
	53.	Sibiu – Sălște – Vințu de Jos și retur ;		53.	Linia ferată industrială S.C. DUCTIL STEEL S.A.	S.C. DUCTIL STEEL S.A.		Stația CF Buzău
	54.	Podul Olt – Ucea – Bartolomeu - Brașov – Brașov Triaj – Hărman - Ciceu – Comănești și retur;		54.	Linia ferată industrială S.C. MITLIV S.R.L. Craiova	S.C. MITLIV S.R.L. Craiova		Stația CF Cemele
	55.	Brașov – Hărman și retur;		55.	Linia ferată industrială S.C. STIMET S.A. Sighișoara	S.C. STIMET S.A. Sighișoara		H.M. Albești Târnava
	56.	Ciceu – Voșlăbeni – Chileni și retur;		56.	Linia ferată industrială S.C. ROMPORTMET S.A. Galați	S.C. ROMPORTMET S.A. Galați		H.M. Barboși Port
	57.	Dej Călători – Deda – Voșlăbeni și retur;		57.	Linia ferată industrială S.C. EGGER ROMÂNIA S.R.L.	S.C. EGGER ROMÂNIA S.R.L.		Stația CF Dornești
	58.	Războieni – Târgu Mureș – Deda și retur;		58.	Linia ferată industrială S.C. PROGAS S.A. Verești	S.C. PROGAS S.A. Verești		Stația CF Verești
	59.	Adjud – Dornești și retur;		59.	Linia ferată industrială S.C. UPETROM 1 MAI S.A.	S.C. UPETROM 1 MAI S.A.		Stația CF Ploiești Sud
	60.	Buzău – Nehoișu și retur;		60.	Linia ferată industrială S.C. CFR-IRV Constanța SECȚIA IRV Oradea	S.C. CFR-IRV Constanța		Stația CF Oradea
	61.	Satu Mare – Halmeu și retur;		61.	Linia ferată industrială S.C. CONSTAM METAL S.A. Buzău	S.C. CONSTAM METAL S.A. Buzău		H.M. Buzău Sud
	62.	Beclean pe Someș – Ilva Mică – Păltinoasa – Berchișești - Suceava și retur;		62.	Linia ferată industrială S.C. ROMVAG S.A.	S.C. ROMVAG S.A.		Stația CF Caracal
	63.	Racordarea Buftea – Săbăreni și retur;		63.	Linia ferată industrială S.C. OLT – TYRE S.A.	S.C. OLT – TYRE S.A.		Stația CF Caracal
	64.	Chiajna – R2 Chiajna – București Cotroceni și retur;		64.	Linia ferată industrială AZOMUREȘ – Zona AZOTAT	S.C. AZOMUREȘ S.A.		Stația CF Târgu Mureș Sud
	65.	Vârteju – R1 Jilava - București Progresu și retur;		65.	Linia ferată industrială AZOMUREȘ – Zona NPK	S.C. AZOMUREȘ S.A.		Stația CF Târgu Mureș Sud
	66.	Sarmășag – Carei și retur;		66.	Linia ferată industrială S.C. CRIMBO GAS FĂUREI S.R.L.	S.C. CRIMBO GAS FĂUREI S.R.L.		Stația CF Făurei
	67.	Târgoviște – Fieni și retur;		67.	Linia ferată industrială S.C. OMV PETROM S.A. București – Punct de lucru ARPECHIM Pitești – Rampa 2	S.C. OMV PETROM S.A. București		H.M. Bradu Rafinărie
68.	Chitila – Mogoșoia și retur.		68.	Linia ferată industrială S.C. OMV PETROM S.A. București – Punct de lucru ARPECHIM Pitești – Rampa Ulei	S.C. OMV PETROM S.A. București		H.M. Bradu Rafinărie	
69.	Câmpina – Câmpinița și retur;		69.	Linia ferată industrială S.C. PETROM S.A. București – Punct de lucru ARPECHIM Pitești – Rampa Gaze	S.C. OMV PETROM S.A. București		H.M. Bradu Rafinărie	
70.	Ploiești Sud – Măneciu și retur;		70.	Linia ferată industrială S.C. LAFARGE CIMENT (ROMÂNIA) S.A.	S.C. LAFARGE CIMENT (ROMÂNIA) S.A.		Stația CF București Sud- Linia Abator	
71.	Urziceni – Slobozia Veche – Ciulnița – Călărași Sud și retur;		71.	Linia ferată industrială S.C. OMV PETROM S.A. București – Punct de lucru ARPECHIM Pitești PETROCHIMIE	S.C. OMV PETROM S.A. București		Stația CF Bradu de Sus H.M. Bradu Rafinărie	

Nr. crt.	Denumire juridică întreprindere feroviară certificată						Acronim	Nr. național de înregistrare
	CS - Partea A	Nr. referință internă	Nr. identificare UE	Nou/ Reinnoit/ Modificat	Nr. identificare UE certificat anterior	Data eliberării		
CS - Partea B	Secții de circulație/Stații de cale ferată			Zone de manevră				
Anexa I la CSB	Nr. crt.	Secția de circulație		Nr. crt.	Zona de manevră/ Linia ferată industrială	Proprietar		Stația CF adiacentă
Anexa II la CSB	Material rulant motor							
	Nr. crt.	Tip locomotivă		Nr. locomotivă				
Anexa I la CSB 0163	72.	Slobozia Veche – Țândărei și retur;		72.	Linia ferată industrială S.C. Chimopar S.A.	S.C. Chimopar S.A.		Stația CF București Sud
	73.	Urziceni – Făurei și retur;		73.	Linia ferată industrială S.C. Stiom S.A.	S.C. Stiom S.A.		Stația CF București Sud
	74.	Jilava – Giurgiu și retur;		74.	Linia ferată industrială S.C. SIN S.A.	S.C. SIN S.A.		Stația CF București Sud
	75.	Videle – Giurgiu și retur;		75.	Linia ferată industrială S.C.ROMANEL INTERNAȚIONAL GROUP S.A. – Punct de lucru Roznov	S.C.ROMANEL INTERNAȚIONAL GROUP S.A.		Stația CF Roznov
	76.	Timișoara Nord - Timișoara Sud - Stamora Moravița și retur;		76.	Linia ferată industrială S.C. FORESTAR S.A.Tarcău	S.C. FORESTAR S.A.Tarcău		H.M. Tarcău Neamț
	77.	Timișoara Nord - Timișoara Sud - Semenici - Buziaș și retur;		77.	Linia ferată industrială S.C. PRIMAGAZ ROMÂNIA S.R.L.	S.C. PRIMAGAZ ROMÂNIA S.R.L.		Stația CF Giurgiu Sud
	78.	Timișoara Nord- Timișoara Vest – Crucești și retur;		78.	Linia ferată industrială S.C. TRANS GAS SERVICES S.R.L. – Punct de lucru Porumbăști	S.C. TRANS GAS SERVICES S.R.L.		Stația CF Porumbăști
	79.	Mihăileni H.M. - Racu H.C. și retur;		79.	Linia ferată industrială S.C. VAE APCAROM S.A. Buzău	S.C. VAE APCAROM S.A. Buzău		Stația CF Buzău
	80.	Ploiești Vest – Slănic și retur;		80.	Linia ferată industrială S.C. CENTRALA ELECTRICĂ DE TERMIFICARE ARAD S.A.	S.C. CENTRALA ELECTRICĂ DE TERMIFICARE ARAD S.A.		Stația CF Arad
	81.	Socola - Iași - Pașcani - Tg. Neamț și retur;		81.	Linia ferată industrială S.C. CONPET S.A. Rampa Berca	S.C. CONPET S.A.		H.M. Berca
	82.	Chitila – Depoul București Triaj și retur;		82.	Linia ferată industrială S.C. CONPET S.A. Rampa Cireșu	S.C. CONPET S.A.		H.M. Cireșu
	83.	București Triaj – Mogoșoaia și retur;		83.	Linia ferată industrială S.C. MECHEL TÂRGOVIȘTE S.A.	S.C. MECHEL TÂRGOVIȘTE S.A.		Stația CF Târgoviște
	84.	București Triaj – Jilava și retur;		84.	Linia ferată industrială S.C. PETROM LPG S.A.	S.C. PETROM LPG S.A.		Stația CF Brazi
	85.	București Progresu – R2 Jilava – Jilava și retur;		85.	Linia ferată industrială S.C. Reparații Feroviare Darc S.A. Ploiești	S.C. Reparații Feroviare Darc S.A. Ploiești		Stația CF Brazi
	86.	Livezeni – Lupeni și retur;		86.	Linia ferată industrială S.C. Dalkia Termo Prahova S.R.L.	S.C. Dalkia Termo Prahova S.R.L.		Stația CF Brazi
	87.	Pașcani Triaj – Ram. Pașcani și retur;		87.	Linia ferată industrială ButanGas	S.C. ButanGas România S.R.L.		Stația CF București Băneasa
	88.	Vădeni – Barboși Ram. Port – Barboși Ram. Siret – Barboși Cab 1 – Barboși Triaj – Șendreni și retur;		88.	Linia ferată industrială S.C. GFR WERFRING S.R.L.	S.C. GFR WERFRING S.R.L.		Stația CF Brazi
	89.	Bartolomeu – Râșnov – Zărnești și retur;		89.	Linia ferată industrială S.C. GFR S.A.	S.C. GFR S.A.		Stația CF Brazi
	90.	Sărățel – Bistrița Nord și retur;		90.	Linia ferată industrială Secția IRV Ghighiu	S.C. CFR IRV S.A.		Stația CF Ghighiu
	91.	Zăgujeni HM - Caransebeș Triaj - Caransebeș – Ram. Caransebeș – Reșița Nord – Voiteni și retur;		91.	Linia ferată industrială Stația de spălare vagoane sistemă Ghighiu	S.N.T.F.M. « CFR Marfă » S.A.		Stația CF Ghighiu
	92.	Tecuci – Tecuci Nord Hc. – Bârlad-Vaslui – Ciurea – Rac.Nicolina - Socola - Iași și retur;		92.	Linia ferată industrială S.C. LAMINORUL S.A. Brăila	S.C. LAMINORUL S.A. Brăila		Stația CF Lacul Sărat
	93.	Bacău – Piatra Neamț – Bicaz și retur;		93.	Linia ferată industrială S.C. SANEX S.A.	S.C. SANEX S.A.		Stația CF Cluj Napoca Est
	94.	Verești – Leorda – Botoșani și retur;		94.	Linia ferată industrială Procera Agrochemicals România	S.C. Procera Agrochemicals România S.A.		Stația CF Fundulea
	95.	Leorda – Dorohoi – Dângeni – Lețcani și retur;		95.	Linia ferată industrială S.C. BETACONS COMPANY S.R.L. Ploiești	S.C. BETACONS COMPANY S.R.L. Ploiești		Stația CF Ploiești Est
	96.	Roșiori Nord – Roșiori – Alexandria și retur;		96.	Linia ferată industrială S.C. LAFARGE AGREGATE BETOANE S.A. București – Punct de lucru Cariera Suseni	S.C. LAFARGE AGREGATE BETOANE S.A. București		Stația CF Chilieni
	97.	Roșiori Nord – Costești și retur;		97.	Linia ferată industrială COMPANIA LOCALĂ DE TERMIFICARE COLTERM S.A.	COMPANIA LOCALĂ DE TERMIFICARE COLTERM S.A.		Stația CF Timișoara CET

Nr. crt.	Denumire juridică întreprindere feroviară certificată						Acronim	Nr. național de înregistrare	
CS - Partea A	Nr. referință internă	Nr. identificare UE	Nou/ Reinnoit/ Modificat	Nr. identificare UE certificat anterior	Data eliberării	Valabil de la	Valabil până la	Tip(uri) de serviciu(servicii)*	
CS - Partea B	Secții de circulație/Stații de cale ferată			Zone de manevră					
Anexa I la CSB	Nr. crt.	Secția de circulație		Nr. crt.	Zona de manevră/ Linia ferată industrială	Proprietar		Stația CF adiacentă	
Anexa II la CSB	Material rulant motor								
Anexa II la CSB	Nr. crt.	Tip locomotivă		Nr. locomotivă					
Anexa I la CSB 0163	98.	Giurgiu Nord – Giurgiu Sud și retur;		98.	Linia ferată industrială S.C. COMAT MET S.A.	S.C. COMAT MET S.A.		Stația CF București Sud	
	99.	Strehaia – Motru și retur;		99.	Linia ferată industrială S.C. ICME ECAB S.A.	S.C. ICME ECAB S.A.		Stația CF București Sud	
	100.	Chitila – Ram. Rudeni – București Noi – București Nord Post 5 –		100.	Linia ferată industrială S.C. DOOSAN I.M.G.B. S.A.	S.C. DOOSAN I.M.G.B. S.A.		H.M. Berceni	
	101.	București Nord și retur;		101.	Linia ferată industrială S.C. LAFARGE ARCOM GIPS S.A.	S.C. LAFARGE ARCOM GIPS S.A.		H.M. Berceni	
	102.	Timișoara Sud - Ronaț Triaj – Lovrin – Sănnicolau Mare – Cenad și retur;		102.	Linia ferată industrială S.C. LUKOIL ROMÂNIA S.R.L. – Punct de lucru Dârste	S.C. LUKOIL ROMÂNIA S.R.L.		Stația CF Dârste	
	103.	Vâlcani – Sănnicolau Mare – Periam – Aradu Nou și retur;		103.	Linia ferată industrială S.C. ROMPETROL RAFINARE S.A. – LFI „RAFINARE”	S.C. ROMPETROL LOGISTICS S.R.L.		Stația CF Capul Midia	
	104.	Făurei – Tecuci și retur;		104.	Linia ferată industrială S.C. ROMPETROL RAFINARE S.A. – LFI „PETROCHIMIE”	S.C. ROMPETROL LOGISTICS S.R.L.		Stația CF Capul Midia	
	105.	Roman – Buhăiești și retur;		105.	Linia ferată industrială S.C. ROMPETROL LOGISTICS S.R.L. Punct de lucru VEGA TRANS PLOIEȘTI	S.C. ROMPETROL LOGISTICS S.R.L.		Stația CF Ploiești Nord	
	106.	Barboși Ram. Siret – Barboși Cabina 1 – Ram. Barboși Triaj și retur;		106.	Linia ferată industrială S.C. ROM OIL S.A. Depozit Almaj	S.C. ROM OIL S.A.		Stația CF Ișalnița	
	107.	Făurei Ram. Dedulești – Făurei Ram. Cireșu și retur;		107.	Linia ferată industrială S.C. ROM OIL S.A. Punct de lucru Vatra Dornei	S.C. ROM OIL S.A. Brașov		Stația CF Argestru	
	108.	Ciurmeghi – Holod Vest HM. – Holod – Ginta H.C.– Vașcău și retur;		108.	Linia ferată industrială S.C. ROM OIL S.A. Depozit Vladimirescu - Arad	S.C. ROM OIL S.A.		Stația CF Glogovăț	
	109.	Holod Vest Hm. – Ram. Tinca – Ginta H.C. și retur;		109.	Linia ferată industrială S.C. ROM OIL S.A. Punct de lucru Mogoșoaia	S.C. ROM OIL S.A.		Stația CF Mogoșoaia	
	110.	Ploiești Est – Ploiești Nord și retur;		110.	Linia ferată industrială S.C. ROM OIL S.A. Depozit Șimleu Silvaniei	S.C. ROM OIL S.A.		Stația CF Șimleu Silvaniei	
	111.	Oradea Vest – Episcopia Bihor și retur;		111.	Linia ferată industrială S.C. ROM OIL S.A. Depozit Zărnești	S.C. ROM OIL S.A.		Stația CF Zărnești	
	112.	Bradu Rafinărie – Pârnu și retur.		112.	Linia ferată industrială S.C. CARPAT AGREGATE S.A. București – Punct de lucru Doaga	S.C. CARPAT AGREGATE S.A. București		H.M. G-ral. EremiaGrigorescu	
	113.	Turceni -Drăgotești și retur;		113.	Linia ferată industrială S.C. LUKOIL ROMÂNIA S.R.L. – Punct de lucru Năsăud	S.C. LUKOIL ROMÂNIA S.R.L.		Stația CF Năsăud	
	114.	Mogoșoaia- Pajura H.M. - București Nord și retur;		114.	Linia ferată industrială CTF BUCUREȘTI S.A. – Punct de lucru Roșiori de Vede	CTF BUCUREȘTI S.A.		H.M. Roșiori	
	115.	Amaradia – Bârsești și retur;		115.	Linia ferată industrială S.C. PETROTEL LUKOIL S.A.	S.C. PETROTEL LUKOIL S.A.		Stația CF Ploiești Est	
	116.	Arad – Nădlac și retur;							
	117.	Jucu H.M.- Ram. Cojocna – Ram. Jucu – Cojocna H.M. și retur;							
	118.	Sfântu Gheoghe - Brețcu și retur;							
	119.	Medgidia - Negru Vodă și retur;							
	120.	Dornești – Vicșani și retur;							
	121.	Simeria Triaj – Orăștie și retur;							
	122.	Simeria - Hunedoara și retur;							
	123.	Simeria – Pestiș și retur;							
	124.	Timișoara Nord – Ram.Pav.CFR – Ram.2 Jimbolia – Beregsău – Cărpiniș – Jimbolia și retur;							
	125.	Ucea – Victoria și retur;							
126.	Păuliș Lunca – Deva și retur;								
127.	Glogovăț – Ram. Glogovăț – Aradu Nou și retur;								
128.	Roșiori – Turmu Măgurele Port și retur;								

Nr. crt.	Denumire juridică întreprindere feroviară certificată						Acronim	Nr. național de înregistrare
CS - Partea A	Nr. referință internă	Nr. identificare UE	Nou/ Reinnoit/ Modificat	Nr. identificare UE certificat anterior	Data eliberării	Valabil de la	Valabil până la	Tip(uri) de serviciu(servicii)*
CS - Partea B	Secții de circulație/Stații de cale ferată			Zone de manevră				
Anexa I la CSB	Nr. crt.	Secția de circulație		Nr. crt.	Zona de manevră/ Linia ferată industrială	Proprietar		Stația CF adiacentă
Anexa II la CSB	Material rulant motor							
Anexa I la CSB 0163	Nr. crt.	Tip locomotivă		Nr. locomotivă				
	129.	Dorobanțu – Romcim Medgidia și retur;						
	130.	București Nord Grupa A – București Basarab și retur;						
	131.	București Basarab – București Nord Post 5 – București Noi și retur;						
	132.	Lăpușel H.M. – Bușag H.M. și retur;						
	133.	Buzău Ram. Boboc – Buzău Sud H.M. și retur;						
	134.	Diosig H.M. – Ram. Târgușor Bihor – Ram. Diosig – Târgușor Bihor H.M. și retur;						
	135.	Pitești – Curtea de Argeș și retur;						
	136.	Oțelu Roșu - Caransebeș și retur;						
	137.	Salva – Campulung la Tisa și retur;						
	138.	Pantelimon – Titan Sud Hm. – Oltenița și retur;						
	139.	Băbeni – Alunu Hm și retur;						
	140.	Barabant – Zlatna Tehnica și retur;						
	141.	Galați – Bârlad și retur;						
	142.	Alexandria – Zimnicea și retur;						
	143.	Zorleni – Falciu Hm. și retur;						
	144.	Socola – Ungheni Prut Hm. și retur;						
	145.	Botiz – Livada – Bixad și retur;						
	146.	Vișeu de Jos – Borșa și retur;						
	147.	Fieni – Pietroșița și retur;						
	148.	Craiova – Jiu HM – R1 Jiu – Jiu și retur.						
Anexa II la CSB 0163	Nr. Crt.	Tip locomotivă		Nr. Locomotivă				
				Pt. transport tip B				
	1.	LE 5100 KW		40-0066-7 (serie sasiu 066B-007)				
	2.	LE 5100 KW		40-0087-3 (serie sasiu 087)				
	3.	LE 5100 KW		40-0090-7 (serie sasiu 090)				
	4.	LE 5100 KW		40-0172-3 (serie sasiu 219)				
	5.	LE 5100 KW		40-0344-8 (serie sasiu 406-4)				
	6.	LE 5100 KW		40-0367-9 (serie sasiu 834007)				
	7.	LE 5100 KW		40-0469-3 (serie sasiu 574)				
	8.	LE 5100 KW		40-0477-6 (serie sasiu 925332)				
	9.	LE 5100 KW		40-0478-4 (serie sasiu 925332)				
	10.	LE 5100 KW		40-0487-5 (serie sasiu 592)				
	11.	LE 5100 KW		40-0494-1 (serie sasiu 599)				
	12.	LE 5100 KW		40-0534-4 (serie sasiu 639)				
	13.	LE 5100 KW		40-0553-4 (serie sasiu 658)				
	14.	LE 5100 KW		40-0571-6 (serie sasiu 926-891)				
	15.	LE 5100 KW		40-0582-3 (serie sasiu 687)				
	16.	LE 5100 KW		40-0584-9 (serie sasiu 689)				
	17.	LE 5100 KW		40-0656-5 (serie sasiu 761)				
	18.	LE 5100 KW		40-0682-1 (serie sasiu 787)				
	19.	LE 5100 KW		40-0704-3 (serie sasiu 809)				
	20.	LE 5100 KW		40-0797-7 (serie sasiu 915)				
	21.	LE 5100 KW		40-0817-3 (serie sasiu 967)				
	22.	LE 5100 KW		40-1001-3 (serie sasiu 108)				
	23.	LE 5100 KW		40-1004-7 (serie sasiu 141)				
	24.	LE 5100 KW		40-1005-4 (serie sasiu 154)				
	25.	LE 5100 KW		40-1006-2 (serie sasiu 156)				
	26.	LE 5100 KW		40-1007-0 (serie sasiu 159)				
	27.	LE 5100 KW		40-1008-8 (serie sasiu 341)				
	28.	LE 5100 KW		40-1009-6 (serie sasiu 397)				
	29.	LE 5100 KW		40-1010-4 (serie sasiu 450)				

Nr. crt.	Denumire juridică întreprindere feroviară certificată						Acronim	Nr. național de înregistrare
CS - Partea A	Nr. referință internă	Nr. identificare UE	Nou/ Reînnoit/ Modificat	Nr. identificare UE certificat anterior	Data eliberării	Valabil de la	Valabil până la	Tip(uri) de serviciu(servicii)*
CS - Partea B	Secții de circulație/Stații de cale ferată			Zone de manevră				
Anexa I la CSB	Nr. crt.	Secția de circulație		Nr. crt.	Zona de manevră/ Linia ferată industrială	Proprietar		Stația CF adiacentă
Anexa II la CSB	Material rulant motor							
	Nr. crt.	Tip locomotivă		Nr. locomotivă				
	30.	LE 5100 KW		40-1011-2 (serie sasiu 452)				
	31.	LE 5100 KW		40-1012-0 (serie sasiu 490)				
	32.	LE 5100 KW		40-1013-8 (serie sasiu 491)				
	33.	LE 5100 KW		40-1014-6 (serie sasiu 493)				
	34.	LE 5100 KW		40-1017-9 (serie sasiu 224)				
	35.	LE 5100 KW		40-1018-7 (serie sasiu 644)				
	36.	LE 5100 KW		40-1019-5 (serie sasiu 696/1982)				
	37.	LE 5100 KW		40-1020-3 (serie sasiu 026)				
	38.	LE 5100 KW		40-1021-1 (serie șasiu 337)				
	39.	LE 5100 KW		40-1022-9 (serie șasiu 492)				
	40.	LE 5100 KW		40-1023-7 (serie șasiu 509)				
	41.	LE 5100 KW		40-1024-5 (serie șasiu FN)				
	42.	LE 4130 KW		91 53 0425-109-2 (serie sasiu 425109-2)				
	43.	LE 4130 KW		91 53 0425-123-3 (serie sasiu 425123)				
	44.	LE 4130 KW		91 53 0425-125-8 (serie sasiu 425125)				
	45.	LE 4130 KW		91 53 0425-162-1 (serie sasiu 425162)				
	46.	LE 4130 KW		91 53 0425-164-7 (serie sasiu 425164)				
	47.	LE 4130 KW		91 53 0425-170-4 (serie sasiu 425170)				
	48.	LE 4130 KW		91 53 0425-176-1 (serie sasiu 425176)				
	49.	LE 4130 KW		91 53 0425-181-1 (serie sasiu 425181)				
	50.	LE 4130 KW		91 53 0425-186-0 (serie sasiu 525186)				
	51.	LE 4130 KW		91 53 0425-204-1 (serie sasiu 425204-1)				
	52.	LE 4130 KW		91 53 0425-206-6 (serie sasiu 425 206)				
	53.	LE 4130 KW		91 53 0425-207-4 (serie sasiu FN)				
	54.	LE 4130 KW		91 53 0425-208-2 (serie sasiu FN)				
	55.	LE 4130 KW		91 53 0425-209-0 (serie sasiu FN)				
	56.	LE 4130 KW		91 53 0425-210-8 (serie sasiu 425210)				
	57.	LE 4130 KW		91 53 0425-213-2 (serie sasiu 525213)				
	58.	LE 4130 KW		91 53 0425-214-0 (serie sasiu 425-214)				
	59.	LE 4130 KW		91 53 0425-215-7 (serie sasiu 425215)				
	60.	LE 4130 KW		91 53 0425-218-1 (serie sasiu FN)				
	61.	LE 4130 KW		91 53 0425-224-9 (serie sasiu 425224)				
	62.	LE 4130 KW		91 53 0425-226-4 (serie sasiu 425226)				
	63.	LE 4130 KW		91 53 0425-228-0 (serie sasiu 425228)				
	64.	LE 4130 KW		91 53 0425-232-2 (serie sasiu 425232)				
	65.	LE 3400 KW		97 53 0 43-0132-1 (serie sasiu 243)				
	66.	LE 3400 KW		97 53 0 43-0141-2 (serie sasiu 1 141 014)				
	67.	LE 3400 KW		97 53 0 43-0142-0 (serie șasiu 1 141 002)				
	68.	LE 3400 KW		97 53 0 43-0143-8 (serie șasiu 1 141 006)				
	69.	LE 3400 KW		97 53 0 43-0145-3 (serie șasiu 1 141 047)				
	70.	LE 3400 KW		97 53 0 43-0146-1 (serie șasiu 1 141 044)				
	71.	LE 3400 KW		97 53 0 43-0147-9 (serie șasiu 1 141 018)				
	72.	LE 3400 KW		97 53 0 43-0149-5 (serie șasiu 1 141 021)				
	73.	LE 3400 KW		97 53 0 43-0151-1 (serie șasiu 114/028)				
	74.	LE 3400 KW		97 53 0 43-0152-9 (serie șasiu 1 141 033)				
	75.	LE 3400 KW		97 53 0 43-0153-7 (serie șasiu 1 141 038)				
	76.	LE 3400 KW		97 53 0 43-0154-5 (serie șasiu 1 141 040)				
	77.	LE 3400 KW		97 53 0 43-0155-2 (serie șasiu 1 141 034)				
	78.	LE 3400 KW		97 53 0 43-0156-0 (serie șasiu 1 141 036)				
	79.	LE 3400 KW		97 53 0 43-0157-8 (serie șasiu 1 141 042)				
	80.	LDE 2100 CP		60-0665-4 (serie sasiu 979)				
	81.	LDE 2100 CP		60-0727-2 (serie sasiu 1104)				
	82.	LDE 2100 CP		60-0882-5 (serie sasiu 1345)				
	83.	LDE 2100 CP		60-1501-0 (serie sasiu 1934)				
	84.	LDE 2100 CP		60-1502-8 (serie sasiu 1936)				

Anexa I la
CSB 0163

Nr. crt.	Denumire juridică întreprindere feroviară certificată						Acronim	Nr. național de înregistrare
CS - Partea A	Nr. referință internă	Nr. identificare UE	Nou/ Reinnoit/ Modificat	Nr. identificare UE certificat anterior	Data eliberării	Valabil de la	Valabil până la	Tip(uri) de serviciu(servicii)*
CS - Partea B	Secții de circulație/Stații de cale ferată			Zone de manevră				
Anexa I la CSB	Nr. crt.	Secția de circulație		Nr. crt.	Zona de manevră/ Linia ferată industrială	Proprietar		Stația CF adiacentă
Anexa II la CSB	Material rulant motor							
	Nr. crt.	Tip locomotivă		Nr. locomotivă				
	85.	LDE 2100 CP		60-1503-6 (serie sasiu 1940)				
	86.	LDE 2100 CP		60-1504-4 (serie sasiu 1945)				
	87.	LDE 2100 CP		60-1505-1 (serie sasiu 1955)				
	88.	LDE 2100 CP		60-1506-9 (serie sasiu 1961)				
	89.	LDE 2100 CP		60-1507-7 (serie sasiu 1993)				
	90.	LDE 2100 CP		60-1508-5 (serie sasiu 1996)				
	91.	LDE 2100 CP		60-1509-3 (serie sasiu 1997)				
	92.	LDE 2100 CP		060 DA-1510-1 (serie sasiu 1998)				
	93.	LDE 2100 CP		060 DA -1511-9 (serie sasiu 1999)				
	94.	LDE 2100 CP		60-1512-7 (serie sasiu 2000)				
	95.	LDE 2100 CP		060-1513-5 (serie sasiu 2005)				
	96.	LDE 2100 CP		60-1514-3 (serie sasiu 2040)				
	97.	LDE 2100 CP		60-1515-0 (serie sasiu 2104)				
	98.	LDE 2100 CP		60-1516-8 (serie sasiu 2111)				
	99.	LDE 2100 CP		60-1517-6 (serie sasiu 2151)				
	100.	LDE 2100 CP		60-1518-4 (serie sasiu 2167)				
	101.	LDE 2100 CP		60-1519-2 (serie sasiu 2346)				
	102.	LDE 2100 CP		60-1520-0 (serie sasiu 2351)				
	103.	LDE 2100 CP		60- 1521-8 (serie sasiu 1857)				
	104.	LDE 2100 CP		60-1522-6 (serie sasiu 1880)				
	105.	LDE 2100 CP		60-1523-4 (serie sasiu 2124)				
	106.	LDE 2100 CP		60-1524-2 (serie sasiu 073)				
	107.	LDE 2100 CP		60 - 1526 – 7 (serie sasiu 0040)				
	108.	LDE 2100 CP		60 - 1527 – 5 (serie sasiu 0046)				
	109.	LDE 2100 CP		60 - 1528 – 3 (serie sasiu 195)				
	110.	LDE 2100 CP		60 - 1530 – 9 (serie sasiu 277)				
	111.	LDE 2100 CP		60 - 1532 – 5 (serie sasiu 1006)				
	112.	LDE 2100 CP		60 - 1533 – 3 (serie sasiu 553)				
	113.	LDE 2100 CP		60 - 1534 – 1 (serie sasiu 045)				
	114.	LDE 2100 CP		60 - 1535 – 8 (serie sasiu 1242)				
	115.	LDE 2100 CP		60 - 1536 – 6 (serie sasiu 290)				
	116.	LDE 2100 CP		60 - 1537 – 4 (serie sasiu 1564)				
	117.	LDE 2100 CP		60 - 1538 – 2 (serie sasiu 2393)				
	118.	LDE 2100 CP		60 - 1540 – 8 (serie sasiu 1538)				
	119.	LDE 2100 CP		60 - 1542 – 4 (serie sasiu 1574)				
	120.	LDE 2100 CP		60 - 1543 – 2 (serie sasiu FS)				
	121.	LDE 2100 CP		60 - 1561 – 4 (serie sasiu 1265)				
	122.	LDE 2100 CP		60 - 1562 – 2 (serie sasiu 2185)				
	123.	LDE 2100 CP		60 - 1563 – 0 (serie sasiu 113)				
	124.	LDE 2100 CP		60 - 1568 – 9 (serie sasiu 932)				
	125.	LDE 2100 CP		60 – 1578 – 8 (serie șasiu 1900)				
	126.	LDE 2100 CP		60 - 1660 – 4 (serie sasiu 991)				
	127.	LDE 2100 CP		60- 1636-7 (serie sasiu 2231)				
	128.	LDE 2100 CP		60- 1637-2 (serie sasiu 2259)				
	129.	LDE 2100 CP		62 - 1529 – 7 (serie sasiu 450)				
	130.	LDE 2100 CP		62- 1531-3 (serie sasiu 1868)				
	131.	LDE 2100 CP		92 - 55 – 0601 – 525 - 2 (serie sasiu 148)				
	132.	LDE 1250 CP		69-0030-2 (serie sasiu 24775)				
	133.	LDE 1250 CP		69-0031-0 (serie sasiu 24968)				
	134.	LDE 1250 CP		69-0032-8 (serie sasiu 24431)				
	135.	LDE 1250 CP		69 - 0033 – 6 (serie sasiu 23317)				
	136.	LDH 1250 CP		69 – 0049 – 2 (serie șasiu 25211)				
	137.	LDH 1250 CP		69 – 0081 – 5 (serie șasiu 24618)				
	138.	LDH 1250 CP		81-0703-9 (serie sasiu 20967)				
	139.	LDH 1250 CP		81-0704-7 (serie sasiu 23797)				

Anexa I la
CSB 0163

Nr. crt.	Denumire juridică întreprindere feroviară certificată						Acronim	Nr. național de înregistrare
CS - Partea A	Nr. referință internă	Nr. identificare UE	Nou/ Reinnoit/ Modificat	Nr. identificare UE certificat anterior	Data eliberării	Valabil de la	Valabil până la	Tip(uri) de serviciu(servicii)*
CS - Partea B	Secții de circulație/Stații de cale ferată			Zone de manevră				
Anexa I la CSB	Nr. crt.	Secția de circulație		Nr. crt.	Zona de manevră/ Linia ferată industrială	Proprietar		Stația CF adiacentă
Anexa II la CSB	Material rulant motor							
Anexa II la CSB	Nr. crt.	Tip locomotivă		Nr. locomotivă				
Anexa I la CSB 0163	140.	LDH 1250 CP		81-0707-0 (serie sasiu 22462/1975)				
	141.	LDH 1250 CP		81-0708-8 (serie sasiu 24389)				
	142.	LDH 1250 CP		81-0709-6 (serie sasiu 23644)				
	143.	LDH 1250 CP		81-0710-4 (serie sasiu 23653)				
	144.	LDH 1250 CP		81-0711-2 (serie sasiu 24487)				
	145.	LDH 1250 CP		81-0712-0 (serie sasiu 24866)				
	146.	LDH 1250 CP		81-0713-8 (serie sasiu 24919)				
	147.	LDH 1250 CP		81-0714-6 (serie sasiu 25128)				
	148.	LDH 1250 CP		81-0715-3 (serie sasiu 25501)				
	149.	LDH 1250 CP		81-0716-1 (serie sasiu 25685)				
	150.	LDH 1250 CP		81-0717-9 (serie sasiu 25686)				
	151.	LDH 1250 CP		81-0718-7 (serie sasiu 21389)				
	152.	LDH 1250 CP		81-0719-5 (serie sasiu 23803)				
	153.	LDH 1250 CP		81-0720-3 (serie sasiu 23442)				
	154.	LDH 1250 CP		81-0721-1 (serie sasiu GFR 01)				
	155.	LDH 1250 CP		81-0742-7 (serie sasiu 21408)				
	156.	LDH 1250 CP		81-0764-1 (serie sasiu 25129)				
	157.	LDH 1250 CP		81 - 0765 - 8 (serie șasiu 23107)				
158.	LDH 1250 CP		81-0863-1 (serie sasiu 22849)					
10.	S.C.UNIFERTRANS S.A.						UFR	J40/7575/1991
CS – Partea A	CSA 0016	RO1120100016	reinnoit	RO1120080026	21.04.2010	27.04.2010	27.04.2012	tip B, inclusiv transport mărfuri periculoase
CS – Partea B	CSB 0149	RO1220100149	actualizat/ modificat	RO1220100149	23.09.2010	23.09.2010	27.04.2012	tip B, inclusiv transport mărfuri periculoase
Anexa I la CSB 0149	Nr. Crt.	Secția de circulație		Nr. Crt.	Zona de manevră/ LFI		Proprietar	Stația CF adiacentă
	1.	București Sud – Voluntari și retur;		1.	Linia ferată industrială LAFARGE CIMENT (ROMÂNIA) S.A. – Punct de lucru Medgidia		S.C. LAFARGE CIMENT (ROMÂNIA) S.A.	Stația CFR Medgidia
	2.	Voluntari - Pasărea – Fetești – Medgidia – Palas – Post Medeea – Post Constanța Vii – Agigea Nord – Agigea Ecluză și retur;		2.	Linia ferată industrială DOBROPORT Cernavodă		S.C. DOBROPORT Cernavodă S.A.	Stația CFR Medgidia
	3.	Post Constanța Vii – Constanța Port Zona B și retur;		3.	Linia ferată industrială S.C. ETERMED Medgidia S.A.		S.C. ETERMED Medgidia S.A.	Stația CFR Medgidia
	4.	Post Constanța Vii – Constanța Port Mol 5 și retur;		4.	Linia ferată industrială LAFARGE CIMENT (ROMÂNIA) S.A. – Punct de lucru Luminița-Tașaul		S.C. LAFARGE CIMENT (ROMÂNIA) S.A.	Stația CFR Capu Midia
	5.	ROMCIM Medgidia – Medgidia P.C. 2 – Dorobanțu – Lumina – Lumina P 2 – P 1 Capu Midia – Capu Midia și retur;		5.	Linia ferată industrială S.C. OIL TERMINAL S.A. Constanța – Platforma Sud		S.C. OIL TERMINAL S.A. Constanța	Stația CFR Agigea Nord
	6.	ROMCIM Medgidia – Medgidia și retur;		6.	Linia ferată industrială S.C. OIL TERMINAL S.A. Constanța – Depozit Nord - Rampa Țiței și Rampa 1A		S.C. OIL TERMINAL S.A. Constanța	Stația CFR Palas
	7.	Năvodari - P 1 Capu Midia - P 2 Capu Midia și retur;		7.	Linia ferată industrială S.C. ELECTROCENTRALE S.A. Oradea		S.C. ELECTROCENTRALE S.A. Oradea	Stația CFR și Antestația Episcopia Bihor
	8.	București Progresu - Vârteju - Chiajna - Ram. Rudeni - Chitila - Brazi – Ram. Ploiești Triaj – Ploiești Sud - Ploiești Est - Buzău - Făurei – Brăila – Galați și retur;		8.	Linia ferată industrială S.C. PETROTEL LUKOIL S.A.		S.C. PETROTEL LUKOIL S.A.	Stația CFR Ploiești Est
	9.	Dedulești - Făurei Ram. Dedulești - Făurei Ram. Cireșu - Fetești și retur;		9.	Linia ferată industrială S.C. LUKOIL ROMÂNIA S.R.L. – Punct de lucru Dârste		S.C. LUKOIL ROMÂNIA S.R.L.	Stația CFR Dârste
	10.	Făurei - Făurei Ram. Cireșu - Cireșu și retur;		10.	Linia ferată industrială S.C. UNICOM HOLDING S.A. – Agenția Drobeta Turnu Severin		S.C. UNICOM HOLDING S.A. București	H.M. Gura Văii
11.	Galați - Filești și retur;		11.	Linia ferată industrială S.C. UNICOM OIL TERMINAL S.A. Galați		S.C. UNICOM OIL TERMINAL S.A. Galați	Stația CFR Galați	

Nr. crt.	Denumire juridică întreprindere feroviară certificată						Acronim	Nr. național de înregistrare
CS - Partea A	Nr. referință internă	Nr. identificare UE	Nou/ Reinnoit/ Modificat	Nr. identificare UE certificat anterior	Data eliberării	Valabil de la	Valabil până la	Tip(uri) de serviciu(servicii)*
CS - Partea B	Secții de circulație/Stații de cale ferată			Zone de manevră				
Anexa I la CSB	Nr. crt.	Secția de circulație		Nr. crt.	Zona de manevră/ Linia ferată industrială	Proprietar		Stația CF adiacentă
Anexa II la CSB	Material rulant motor							
	Nr. crt.	Tip locomotivă		Nr. locomotivă				
	12.	Ploiești Sud - Câmpina - Câmpinița și retur;		12.	Linia ferată industrială S.C. UNICOM HOLDING S.A. Punct de lucru Halmeu	S.C. UNICOM HOLDING S.A.		Stația CFR Halmeu
	13.	Câmpina - Predeal - Brașov și retur;		13.	Linia ferată industrială S.C. UNICOM TRANZIT S.A. Punct de lucru Halmeu	S.C. UNICOM TRANZIT S.A. București		Stația CFR Halmeu
	14.	Buzău - Adjud - Comănești - Moinești și retur;		14.	Linia ferată industrială S.C. UNICOM HOLDING S.A. Punct de lucru Dornești	S.C. UNICOM HOLDING S.A.		Stația CFR Dornești
	15.	București Nord - București Băneasa și retur;		15.	Linia ferată industrială S.C. CITY GAS S.R.L. (cale ferată normală și cale largă)	S.C. CITY GAS S.R.L.		Stația CFR Galați Grupa Bazin
	16.	București Băneasa - Ram. Pajura - Chitila și retur;						
	17.	București Nord - Chitila - Titu - Găești - Pitești - Bradu Rafinărie - Golești și retur;						
	18.	București Nord - București Noi - Chiajna - Roșiori - Craiova - Filași - Cărbunești - Târgu Jiu și retur;						
	19.	București Grivița - București Băneasa - R3 Pantelimon - București Obor și retur;						
	20.	București Obor - R5 Pantelimon - Pantelimon - R2 Pantelimon - Voluntari - Otopeni - Mogoșoaia - Ram. Rudeni - Chiajna și retur;						
	21.	București Băneasa - Pantelimon - Pasărea și retur;						
	22.	Pantelimon - R1 Titan - București Sud și retur;						
	23.	Adjud - Dornești și retur;						
	24.	Roman - Buhăești - Crasna - Tecuci - Mărășești și retur;						
	25.	Tecuci - Ivești - Barboși și retur;						
	26.	Brazi - Ghighiu - Ploiești Est și retur;						
	27.	Brazi - Ploiești Triaj - Ploiești Sud și retur;						
	28.	Ram. Ploiești Triaj - Ploiești Vest și retur;						
	29.	Ploiești Triaj - Ploiești Vest și retur;						
	30.	Filași - R1 Turceni - Gura Motrului - Strehăia - Gura Văii - Orșova și retur;						
	31.	Pașcani Triaj - Ram. Pașcani - Iași - Socola și retur;						
	32.	Mogoșoaia - P. M. R1 Buciumeni - Chitila și retur;						
	33.	Mogoșoaia - P. M. R3 Buciumeni - Buftea și retur;						
	34.	Turceni - Drăgotești și retur;						
	35.	Turceni - Ram. Filași - Gura Motrului și retur;						
	36.	Turceni - Ram. Filași - R2 Turceni - Filași și retur;						
	37.	Filași - R1 Turceni - Ram. Filași - Turceni - Ram. Budieni - Tg. Jiu - Petroșani și retur;						
	38.	Petroșani - Ram. Petroșani - Bănița - Simeria - Deva - Radna - Arad - Utinișu Nou - Oradea - Oradea Est și retur;						
	39.	Buzău - Vernești - HM Berca și retur;						
	40.	Brașov - Sighișoara - Blaj - Coșlariu - Simeria și retur;						
	41.	Predeal - Brașov Triaj - Brașov și retur;						
	42.	Oradea - Episcopia Bihor și retur;						
	43.	Episcopia Bihor - Oradea Vest și retur;						
	44.	Medgidia - Baia Dobrogea - Tulcea Oraș și retur;						

Anexa I la CSB 0149

Nr. crt.	Denumire juridică întreprindere feroviară certificată						Acronim	Nr. național de înregistrare
CS - Partea A	Nr. referință internă	Nr. identificare UE	Nou/ Reînnoit/ Modificat	Nr. identificare UE certificat anterior	Data eliberării	Valabil de la	Valabil până la	Tip(uri) de serviciu(servicii)*
CS - Partea B	Secții de circulație/Stații de cale ferată				Zone de manevră			
Anexa I la CSB	Nr. crt.	Secția de circulație		Nr. crt.	Zona de manevră/ Linia ferată industrială	Proprietar		Stația CF adiacentă
Anexa II la CSB	Material rulant motor							
Anexa II la CSB	Nr. crt.	Tip locomotivă			Nr. locomotivă			
Anexa I la CSB 0149	45.	Amaradia - Bîrsești și retur;						
	46.	Titu - Târgoviște - Pietrosița și retur;						
	47.	Târgoviște - Ploiești Vest și retur;						
	48.	Târgoviște Nord - Aninoasa și retur;						
	49.	Arad Vest - Arad - Aradu Nou - Timișoara Nord și retur;						
	50.	Timișoara Nord - Timișoara Sud - Semenic și retur;						
	51.	Ploiești Est - Ram. Ploiești Est - Ploiești Nord și retur;						
	52.	Ploiești Sud - Ploiești Nord - Măneciu și retur;						
	53.	Coșlariu - Teiuș - Războieni - Cojocna - Apahida - Cluj-Napoca și retur;						
	54.	Apahida - Dej - Jibou - Zalău Nord și retur;						
	55.	Ciulnița - Călărași Nord - Călărași Sud și retur;						
	56.	Aradu Nou - Ram. Glogovăț - Glogovăț și retur;						
	57.	Ronaț Triaj - Ram. Madoș - Timișoara Sud și retur;						
	58.	Coșlariu Gr. Pod Mureș - Teiuș și retur;						
	59.	Ploiești Sud - Dâmbu și retur;						
	60.	Chiajna - Bucureștii Noi Gr. C - București Triaj Post 17 - Ram. Pajura și retur;						
	61.	Orșova - Caransebeș și retur;						
	62.	Caransebeș - Oțelu Roșu și retur;						
	63.	Palas - Constanța Mărfuri - Siutghiol - Lumina P1 - Lumina P2 și retur;						
	64.	Buzău Sud - Buzău Ram. Boboc - Boboc HM și retur;						
	65.	Ram. Tunel - Galați Brateș și retur;						
	66.	Ram. Tunel - Galați și retur;						
	67.	Strehaia - Motru Est și retur;						
	68.	Arad - Șofronea - Curtici și retur;						
	69.	Episcopia Bihor - Biharkeresztész și retur;						
	70.	Videle - Rădulești - Giurgiu Nord - Ruse Triaj și retur;						
	71.	Dornești - Vicșani - Vadu Siretului și retur;						
	72.	Jibou - Baia Mare - Satu Mare - Halmeu și retur;						
	73.	Ram. Bușag - Ram. Lăpușel și retur;						
	74.	Botiz - Ram. Botiz și retur;						
	75.	Episcopia Bihor - Săcuieni Bihor - Valea lui Mihai - Satu Mare și retur;						
	76.	Caracal - Piatra Olt - Râmnicu Vâlcea și retur;						
	77.	Dej Călători - Năsăud și retur;						
78.	Livezeni - Lupeni și retur;							
79.	Caransebeș - Lugoj - Timișoara Nord și retur;							
80.	Lugoj - Ilia și retur;							
81.	Vințu de Jos - Sibiu - Podu Olt - Râmnicu Vâlcea și retur;							
82.	Copșa Mică - Sibiu și retur;							
83.	Aleșd - Telechiu - Tileagd - Oșorhei - Oradea Est și retur.							

Nr. crt.	Denumire juridică întreprindere feroviară certificată						Acronim	Nr. național de înregistrare
CS - Partea A	Nr. referință internă	Nr. identificare UE	Nou/ Reinnoit/ Modificat	Nr. identificare UE certificat anterior	Data eliberării	Valabil de la	Valabil până la	Tip(uri) de serviciu(servicii)*
CS - Partea B	Secții de circulație/Stații de cale ferată			Zone de manevră				
Anexa I la CSB	Nr. crt.	Secția de circulație		Nr. crt.	Zona de manevră/ Linia ferată industrială	Proprietar		Stația CF adiacentă
Anexa II la CSB	Material rulant motor							
Anexa II la CSB 0149	Nr. crt.	Tip locomotivă		Nr. locomotivă				
	Nr. Crt.	Tip locomotivă		Nr. Locomotivă				
Pt. transport tip B								
1.		LE 6600 KW		47-6179-7 (serie șasiu 226)				
2.		LE 6600 KW		47-6531-9 (serie șasiu 636)				
3.		LE 5100 KW		40-0010-5 (serie șasiu FS)				
4.		LE 5100 KW		40-0212-7 (serie șasiu 259)				
5.		LE 5100 KW		40-0223-4 (serie șasiu 24371)				
6.		LE 5100 KW		40-0224-2 (serie șasiu 271)				
7.		LE 5100 KW		40-0272-1 (serie șasiu 121-810)				
8.		LE 5100 KW		40-0355-4 (serie șasiu 479)				
9.		LE 5100 KW		40-0386-9 (serie șasiu 468)				
10.		LE 5100 KW		40-0507-0 (serie șasiu F16)				
11.		LE 5100 KW		40-0514-6 (serie șasiu 619)				
12.		LE 5100 KW		40-0727-4 (serie șasiu 832/A)				
13.		LE 5100 KW		40-0759-7 (serie șasiu 864)				
14.		LE 5100 KW		40-0843-9 (serie șasiu 993)				
15.		LE 5100 KW		40-0854-6 (serie șasiu 907)				
16.		LE 3400 KW		43-0107-3 (serie șasiu 260)				
17.		LDE 2100 CP		60-0001-2 (serie șasiu 1036)				
18.		LDE 2100 CP		60-0003-8 (serie șasiu 1886)				
19.		LDE 2100 CP		60-0004-6 (serie șasiu 2377)				
20.		LDE 2100 CP		60-0021-0 (serie șasiu 2184)				
21.		LDE 2100 CP		60-0041-8 (serie șasiu 2304)				
22.		LDE 2100 CP		60-0929-4 (serie șasiu 1451)				
23.		LDE 2100 CP		60-0952-6 (serie șasiu 1476)				
24.		LDE 2100 CP		60-1186-0 (serie șasiu 1809)				
25.		LDE 2100 CP		60-1209-0 (serie șasiu 1559)				
26.		LDE 2100 CP		60-1223-1 (serie șasiu 1877)				
27.		LDE 2100 CP		60-1237-1 (serie șasiu 1894)				
28.		LDE 2100 CP		60-1255-3 (serie șasiu 1912)				
29.		LDE 2100 CP		60 – 1646 – 3 (serie șasiu 2161)				
30.		LDE 2100 CP		62-1200-5 (serie șasiu FS)				
31.		LDH 1250 CP		81-0075-2 (serie șasiu 21600)				
32.		LDH 1250 CP		81-0352-5 (serie șasiu 22349)				
33.		LDH 1250 CP		81-0473-9 (serie șasiu 25688)				
34.		LDH 1250 CP		81 – 0819 – 3 (serie șasiu 22592)				
35.		LDH 1250 CP		81-0821-9 (serie șasiu 23651)				
Pentru operațiuni de transport tip C								
1.		LDH 1250 CP		81-0069-5 (serie șasiu 21557)				
2.		LDH 1250 CP		81-0070-3 (serie șasiu 21558)				
3.		LDH 1250 CP		81-0477-0 (serie șasiu 25717)				
4.		LDH 1250 CP		81-0836-7 (serie șasiu 23300)				
5.		LDH 700 CP		85-0042-3 (serie șasiu 20983)				
6.		LDH 700 CP		85-0212-2 (serie șasiu 21421)				
11.	S.C. SOFRANS S.R.L.						-	J16/897/2002
CS – Partea A	CSA 0019	RO1120100019	reinnoit	RO1120080028	17.05.2010	17.05.2010	17.05.2012	tip B, exclusiv transport mărfuri periculoase
CS – Partea B	CSB 0154	RO1220100154	reinnoit	RO1220100078	19.10.2010	19.10.2010	17.05.2012	tip B, exclusiv transport mărfuri periculoase
Anexa I la CSB 0154	Nr. Crt.	Secția de circulație		Nr. Crt.	Zona de manevră/ LFI	Proprietar		Stația CF adiacentă
	1.	Chileni – Voșlăbeni – Siculeni – Comănești – Adjud – Bacău și retur;				Nu este cazul		
	2.	Adjud – Mărășești – Focșani – Buzău Ram. Boboc - Făurei - Făurei Ram. Dedulești - Brăila – Barboși Triaj - Mălina și retur;						

Nr. crt.	Denumire juridică întreprindere feroviară certificată						Acronim	Nr. național de înregistrare						
CS - Partea A	Nr. referință internă	Nr. identificare UE	Nou/ Reînnoit/ Modificat	Nr. identificare UE certificat anterior	Data eliberării	Valabil de la	Valabil până la	Tip(uri) de serviciu(servicii)*						
CS - Partea B	Secții de circulație/Stații de cale ferată			Zone de manevră										
Anexa I la CSB	Nr. crt.	Secția de circulație		Nr. crt.	Zona de manevră/ Linia ferată industrială	Proprietar		Stația CF adiacentă						
Anexa II la CSB	Material rulant motor													
Anexa II la CSB	Nr. crt.	Tip locomotivă		Nr. locomotivă										
Anexa I la CSB 0154	3.	Făurei Ram.Cireșu – Făurei Ram.Dedulești și retur;		Nu este cazul										
	4.	Filiași – Turceni și retur;												
	5.	București Nord – Chitila – Buftea – Brazi – Ploiești Vest – Predeal – Brașov – Siculeni și retur;												
	6.	Ploiești Vest – Ploiești Sud – Buzău și retur;												
	7.	Brașov – Sighișoara – Coșlariu – Simeria – Arad – Curtici și retur;												
	8.	București Nord - Bucureștii Noi – Chiajna – Videle – Caracal – Craiova – Filiași – Cărbunești – Târgu Jiu – Petroșani – Subcetate – Simeria și retur;												
	9.	Făurei – Tândărei – Fetești – Cernavodă – Medgidia – Palas – Agigea Nord și retur;												
	10.	Chitila – Ram. Rudeni – Bucureștii Noi și retur;												
	11.	Ram. Rudeni – Chiajna și retur;												
	12.	Ploiești Sud – Ploiești Est Post 1 – Ploiești Nord și retur;												
	13.	Ploiești Est Post 1 – Ploiești Est și retur;												
	14.	Brazi – Ram. Ploiești Triaj – Ploiești Sud și retur;												
	15.	Buzău Ram. Gr. A – Buzău – Buzău Sud Hm. și retur;												
	16.	Buzău - Buzău Ram. Boboc și retur;												
	17.	Dârste – Ram Brașov Tranzit – Brașov Triaj – Brașov și retur;												
	18.	Brazi – Ploiești Triaj Gr. A – Ploiești Sud și retur;												
	19.	Brazi – Ploiești Triaj Gr. B și retur;												
	20.	Ploiești Triaj Gr. D – Ploiești Vest și retur;												
	21.	Ploiești Triaj Gr. A – Ploiești Vest și retur;												
	22.	Ploiești Triaj Gr. D – Ploiești Sud și retur;												
	23.	Brazi – Ghighiu – Dâmbu – Ploiești Est și retur.												
	Anexa II la CSB 0154	Nr. Crt.	Tip locomotivă						Nr. Locomotivă					
		1.	LE 6600 KW						91-55-047-0040 – 1 (serie șasiu 050)					
2.		LE 5100 KW		91-55-0400-628- 8 (serie șasiu 733)										
3.		LE 5100 KW		91-55-0478-002 – 3 (serie șasiu 002)										
4.		LE 5100 KW		91-53-0470-774 – 7 (serie șasiu 933)										
5.	LE 5100 KW		91-53-0470-783 – 8 (serie șasiu 924)											
12.	S.C. CAPTRAIN ROMANIA S.R.L.						-	J40/7107/2003						
CS – Partea A	CSA 0029	RO1120100029	actualizat/ modificat	RO1120100020	01.09.2010	01.09.2010	02.06.2012	tip C, exclusiv transport mărfuri periculoase						
CS – Partea B	CSB 0132	RO1220100132	actualizat/ modificat	RO1220100083	01.09.2010	01.09.2010	02.06.2012	tip C, exclusiv transport mărfuri periculoase						
Anexa I la CSB 0132	Nr. Crt.	Secția de circulație		Nr. Crt.	Zona de manevră/ LFI	Proprietar		Stația CF adiacentă						
		Nu este cazul		1.	Linia ferată industrială S.C. LAFARGE CIMENT (ROMÂNIA) S.A. – Punct de lucru „Ciment Hoghiz”	S.C. LAFARGE CIMENT (ROMÂNIA) S.A.		Stația CF Rupea						
Anexa II la CSB 0132	Nr. Crt.	Tip locomotivă		Nr. Locomotivă										
	1.	LDE 2100 CP		60 – 0658 – 9 (serie șasiu 2560)										
13.	S.C. CAPTRAIN ROMANIA S.R.L.						-	J40/7107/2003						
CS – Partea A	CSA 0029	RO1120100029	actualizat/ modificat	RO1120100020	01.09.2010	01.09.2010	02.06.2012	tip C, exclusiv transport mărfuri periculoase						
CS – Partea B	CSB 0133	RO1220100133	actualizat/ modificat	RO1220100084	01.09.2010	01.09.2010	02.06.2012	tip C, exclusiv transport mărfuri periculoase						

Nr. crt.	Denumire juridică întreprindere feroviară certificată						Acronim	Nr. național de înregistrare
CS - Partea A	Nr. referință internă	Nr. identificare UE	Nou/ Reinnoit/ Modificat	Nr. identificare UE certificat anterior	Data eliberării	Valabil de la	Valabil până la	Tip(uri) de serviciu(servicii)*
CS - Partea B	Secții de circulație/Stații de cale ferată			Zone de manevră				
Anexa I la CSB	Nr. crt.	Secția de circulație		Nr. crt.	Zona de manevră/ Linia ferată industrială	Proprietar		Stația CF adiacentă
Anexa II la CSB	Material rulant motor							
	Nr. crt.	Tip locomotivă		Nr. locomotivă				
Anexa I la CSB 0133	Nr. Crt.	Secția de circulație		Nr. Crt.	Zona de manevră/ LFI	Proprietar		Stația CF adiacentă
		Nu este cazul		1.	Linia ferată industrială S.C. LAFARGE CIMENT (ROMÂNIA) S.A. – s de lucru Tag. Jim	S.C. LAFARGE CIMENT (ROMÂNIA) S.A.		H.M. Bârsești
Anexa II la CSB 0133	Nr. Crt.	Tip locomotivă		Nr. Locomotivă				
	1.	LDH 1250 CP		81-0858-1 (serie șasiu 21407)				
14.	S.C. LOGISTIC SERVICES DANUBIUS S.R.L. Timișoara						LSD	J35/482/2000
CS – Partea A	CSA 0025	RO1120100025	reinnoit	RO1120090019	04.08.2010	04.08.2010	04.08.2012	tip B, inclusiv transport mărfuri periculoase
CS – Partea B	CSB 0165	RO1220100165	reinnoit	RO1220100155	22.10.2010	22.10.2010	04.08.2012	tip B, inclusiv transport mărfuri periculoase
Anexa I la CSB 0165	Nr. Crt.	Secția de circulație		Nr. Crt.	Zona de manevră/ LFI	Proprietar		Stația CF adiacentă
	1.	Păuliș Lunca Gr.Tehn. - Mintia și retur;		1.	Linia ferată industrială S.C. CARPATCEMENT HOLDING S.A. – Sucursala Deva, Punct de lucru Chișcădaga	S.C. CARPATCEMENT HOLDING S.A.		Stația CFR Păuliș Lunca Gr.Tehnică
	2.	Mălina – Barboși Tj.– Barboși Cab.1 – Ram. Barboși Tj. – Șendreni HM – Liești – Barcea – Tecuci – Cosmești HM – Mărășești – Adjud – Sascut – Valea Seacă – Bacău – Gârleni – Buhuși – Piatra Neamț – Pângărați – Tarcău Neamț – Bicaz și retur;		2.	Linia ferată industrială S.C. CARPATCEMENT HOLDING S.A. – Sucursala Deva, Punct de lucru Călan Băi	S.C. CARPATCEMENT HOLDING S.A.		Stația CFR Călan Băi
	3.	Simeria – Orăștie – Vințu de Jos și retur;		3.	Linia ferată industrială S.C. HOLCIM (ROMÂNIA) S.A. CIMENT Aleșd	S.C. HOLCIM (ROMÂNIA) S.A. CIMENT Aleșd		Stația CFR Aleșd
	4.	Mălina – Filești HM – Galați Brateș - Galați – Făurei -Buzău și retur;		4.	Linia ferată industrială S.C. LINDE GAZ România S.R.L. Timișoara	S.C. LINDE GAZ România S.R.L. Timișoara		Stația CFR Timișoara Est
	5.	Ilia – Lugoj – Buziaș - Timișoara Sud și retur;		5.	Linia ferată industrială Depoul de locomotive Călători Galați	S.N.T.F.C. „CFR călători” S.A.		Stația CFR Galați
	6.	Războieni – Luduș – Târgu Mureș – Deda – Gheorghieni – Voșlăbeni – Mădăraș Ciuc – Ram. Mădăraș Ciuc – Mihăileni HM – Livezi Ciuc – Ghimeș – Comănești – Borzești Bacău – Adjud și retur;		6.	Linia ferată industrială S.C. CFR IRV S.A. Constanța – Secția IRV Barboși	S.C. CFR IRV S.A. Constanța		Stația CFR Barboși Triaj
	7.	Aleșd – Huedin – Cluj Napoca – Cluj Napoca Est - Apahida – Ram. Jucu - Cojocna HM – Războieni – Teiuș – Coșlariu – Ram.Coșlariu – Vințu de Jos și retur;		7.	Linia ferată industrială Depoul de locomotive Călători Arad	S.N.T.F.C. CFR Călători S.A.		Stația CFR Arad
	8.	Timișoara Nord – Timișoara Sud – Timișeni - Pădureni Timiș – Jebel - Voiteni – Stamora Moravița – Vrsac și retur;		8.	Linia ferată industrială Depoul de locomotive Călători Timișoara	S.N.T.F.C. CFR Călători S.A.		Stația CFR Timișoara Nord
	9.	Simeria – Bârcea Mică – Hunedoara și retur;		9.	Linia ferată industrială Depoul de locomotive Călători Satu Mare	S.N.T.F.C. CFR Călători S.A.		Stația CFR Satu Mare
	10.	Călărași Sud – Slobozia Veche – Broșteni – Urziceni – Mogoșoaia – Ram. Colentina – Ram. Rudeni – Chiajna - Videle - Craiova – Tg.Jiu - Livezeni – Simeria – Săvârșin - Curtici și retur;		10.	Linia ferată industrială Depoul de locomotive Călători Suceava	S.N.T.F.C. CFR Călători S.A.		Stația CFR Suceava
	11.	Tg.Jiu - Livezeni – Turceni - Filași și retur;		11.	Linia ferată industrială Depoul de locomotive Călători Iași- SELC Bacău	S.N.T.F.C. CFR Călători S.A.		Stația CFR Bacău
	12.	Ruse Tj. - Giurgiu Nord – Videle – Chiajna – Ram.Rudeni – Chitila și retur;		12.	Linia ferată industrială Depoul de locomotive Călători Buzău	S.N.T.F.C. CFR Călători S.A.		Stația CFR Buzău
	13.	Chitila – Ram.Pajura – Ciulnița - Constanța Port Zona A și retur;		13.	Linia ferată industrială Depoul de locomotive Călători Piatra Olt	S.N.T.F.C. CFR Călători S.A.		Stația CFR Piatra Olt
	14.	Palas – Constanța Port Mol 5 și retur;		14.	Linia ferată industrială S.C. ROMTRANS S.A. București - BDEZL	S.C. ROMTRANS S.A. București		Stația CFR Curtici
	15.	Palas – Constanța Port Terminal Ferry - Boat și retur;		15.	Linia ferată industrială S.C. ROMTRANS S.A. Oradea	S.C. ROMTRANS S.A. București		Stația CFR Episcopia Bihor

Nr. crt.	Denumire juridică întreprindere feroviară certificată						Acronim	Nr. național de înregistrare
CS - Partea A	Nr. referință internă	Nr. identificare UE	Nou/ Reînnoit/ Modificat	Nr. identificare UE certificat anterior	Data eliberării	Valabil de la	Valabil până la	Tip(uri) de serviciu(servicii)*
CS - Partea B	Secții de circulație/Stații de cale ferată			Zone de manevră				
Anexa I la CSB	Nr. crt.	Secția de circulație		Nr. crt.	Zona de manevră/ Linia ferată industrială	Proprietar		Stația CF adiacentă
Anexa II la CSB	Material rulant motor							
Anexa II la CSB	Nr. crt.	Tip locomotivă		Nr. locomotivă				
	16.	Chitila – Golești – Ram.Golești – Piatra Olt – Craiova și retur;		16.	Linia ferată industrială S.C. CARPATCEMENT HOLDING S.A. – Sucursala Fieni – Punct de lucru Teișani	S.C. CARPATCEMENT HOLDING S.A.		H.M. Teișani
	17.	Bradu de Sus – Bradu Rafinărie și retur;		17.	Linia ferată industrială S.C. Lafarge Agregate Betoane S.A. București – Punct de lucru Cariera Suseni	S.C. Lafarge Agregate Betoane S.A. București		Stația CFR Chileni
	18.	Costești – Roșiori Nord și retur;		18.	Linia ferată industrială S.C. CARPATCEMENT HOLDING S.A. – Sucursala Biczaz	S.C. CARPATCEMENT HOLDING S.A.		Stația CFR Biczaz
	19.	Titu – Târgoviște Nord și retur;		19.	Linia ferată industrială S.C. CARPATCEMENT HOLDING S.A. – Sucursala Fieni	S.C. CARPATCEMENT HOLDING S.A.		Stația CFR Fieni CAP Y
	20.	Târgoviște Nord – Aninoasa și retur;		20.	Linia ferată industrială S.C. ROMTRANS S.A. București	S.C. ROMTRANS S.A. București		Stația CFR Mogoșoaia
	21.	Golești – Ram.Ciumești PM – Câmpulung – Argeșel și retur;		21.	Linia ferată industrială S.C. PETROM S.A. București – Zona PECO Bihor Secția Comercială Oradea	S.C. PETROM S.A. București		Stația CFR Oradea Est
	22.	Dorobanțu – Lumina – Lumina P 2 – P 1 Capu Midia – Capu Midia și retur;		22.	Linia ferată industrială S.C. ARCOMAT GRUP S.R.L. Arad	S.C. ARCOMAT GRUP S.R.L. Arad		Stația CFR Arad
	23.	Palas – Năvodari și retur;		23.	Linia ferată industrială C.T. Sud	S.C. COLTERM S.A. Timișoara		Stația CFR Timișoara CET
	24.	Chiajna – Ram.Rudeni – Chitila și retur;		24.	Linia ferată industrială S.C. LAFARGE AGREGATE BETOANE S.A. – Punct de lucru Exploatarea Malnaș	S.C. LAFARGE AGREGATE BETOANE S.A.		Stația CFR Malnaș Băi
	25.	Roșiori Nord – Turnu Măgurele Port și retur;		25.	Linia ferată industrială S.C. IMPRESS BUFTEA S.A.	S.C. IMPRESS BUFTEA S.A.		Stația CFR Buftea
	26.	Chitila – Ploiești Vest – Predeal – Brașov – Copșa Mică și retur;		26.	Linia ferată industrială S.C. LAFARGE AGREGATE BETOANE S.A.	S.C. LAFARGE AGREGATE BETOANE S.A.		Stația CFR București Progresu
	27.	Simeria Triaj – Turdaș și retur;		27.	Linia ferată industrială S.C. COMAT BIHOR S.A.	S.C. COMAT BIHOR S.A.		Stația CFR Oradea Est
Anexa I la CSB 0165	28.	Coșlariu – Coșlariu Gr.Pod Mureș - Copșa Mică și retur;						
	29.	Teiuș - Coșlariu Gr.Pod Mureș și retur;						
	30.	Copșa Mică – Sibiu și retur;						
	31.	Fetești – Murgeanca – Cireșu – Făurei și retur;						
	32.	Slobozia Veche – Slobozia Nouă – Bucu – Ram.Țândărei – Murgeanca și retur;						
	33.	Cireșu – Făurei Ram.Cireșu - Făurei Ram.Dedulești – Dedulești și retur;						
	34.	Reșița Nord - Caransebeș – Drobeta Turnu Severin – Filași și retur ;						
	35.	Ronaț Triaj – Ram.Glogovăț – Glogovăț și retur;						
	36.	Aradu Nou - Ram.Glogovăț – Arad și retur;						
	37.	Arad – Oradea – Aleșd și retur ;						
	38.	Halmeu – Satu Mare – Valea lui Mihai - Episcopia Bihor și retur;						
	39.	Satu Mare – Livada și retur;						
	40.	Carei – Zalău Nord - Jibou și retur;						
	41.	Jibou – Dej Triaj - Ilva Mică – Vama – Suceava Vest – Pașcani – Bacău – Mărășești – Buzău – Ploiești Vest – Fieni și retur ;						
	42.	Botiz – Ram.Lăpușel – Jibou și retur;						
	43.	Ram.Lăpușel – Baia Mare – Ram.Bușag și retur;						
	44.	Săcuieni Bihor – Suplacu de Barcău – Sărmășag și retur;						
	45.	Diosig – Târgușor Bihor și retur;						

Nr. crt.	Denumire juridică întreprindere feroviară certificată						Acronim	Nr. național de înregistrare
CS - Partea A	Nr. referință internă	Nr. identificare UE	Nou/ Reinnoit/ Modificat	Nr. identificare UE certificat anterior	Data eliberării	Valabil de la	Valabil până la	Tip(uri) de serviciu(servicii)*
CS - Partea B	Secții de circulație/Stații de cale ferată			Zone de manevră				
Anexa I la CSB	Nr. crt.	Secția de circulație		Nr. crt.	Zona de manevră/ Linia ferată industrială	Proprietar		Stația CF adiacentă
Anexa II la CSB	Material rulant motor							
	Nr. crt.	Tip locomotivă		Nr. locomotivă				
	46.	Cașeu – Dej Călători - Dej Triaj și retur;						
	47.	Ronaț Triaj – Lugoj - Caransebeș și retur;						
	48.	Zăguzeni – Caransebeș Triaj – Caransebeș și retur;						
	49.	Caransebeș – Voislova și retur;						
	50.	Cenad – Ronaț Triaj și retur;						
	51.	Teșani – Ploiești Sud și retur;						
	52.	Făurei – Urziceni - Ploiești Sud și retur;						
	53.	Brașov – Sibiu – Vințu de Jos și retur;						
	54.	București Sud – P.Mac.R1 București Sud – Ram.Voluntari – Pantelimon și retur;						
	55.	Coșbuc – Salva și retur;						
	56.	Aradul Nou – Periam – Vâlceni și retur;						
	57.	Jimbolia - Ronaț Triaj și retur;						
	58.	Periam – Sânaandrei și retur;						
	59.	Mădăraș Ciuc – Siculeni – Sf. Gheorghe – Brașov Triaj – Ram. Brașov Triaj – Dârste și retur;						
	60.	Timișoara Nord – Ram. Modoș – Timișoara Vest și retur;						
	61.	Săcălaz – Timișoara Vest și retur;						
	62.	Titu – Ram. Săbăreni - P.MAC. R 1 Buciumeni - P.MAC. R 3 Buciumeni - Mogoșoaia - Pasărea și retur;						
	63.	Pantelimon – R 5 Pantelimon – București Obor și retur;						
	64.	Pantelimon – R 2 Pantelimon – Voluntari și retur;						
	65.	București Băneasa – București Triaj și retur;						
	66.	Chitila – Ram. Rudeni – Bucureștii Noi – București Triaj și retur;						
	67.	Chitila – București Nord Gr.A și retur;						
	68.	București Nord Gr.A – Depopul București Călători și retur;						
	69.	Boboc – Buzău Sud și retur;						
	70.	Vânători - Odorhei și retur;						
	71.	Brazi – Ploiești Triaj și retur;						
	72.	Ploiești Triaj – Ploiești Vest și retur;						
	73.	Brazi – Ploiești Est și retur;						
	74.	Ploiești Triaj – Ploiești Sud și retur;						
	75.	Ploiești Vest – Ploiești Crâng – Ploiești Nord și retur;						
	76.	Ploiești Est – Ploiești Nord și retur;						
	77.	Ploiești Triaj – Ghighiu– Ram. Corlătești și retur;						
	78.	Chiajna – Jilava – București Sud și retur;						
	79.	Jilava – R 2 Jilava - București Progresu și retur;						
	80.	București Vest – București Cotroceni și retur;						
	81.	Chiajna – București Basarab și retur;						
	82.	București Sud - Titan și retur;						
	83.	Chileni – Voșlăbeni și retur;						
	84.	Voiteni – Reșița Nord și retur;						
	85.	Ciurmeghiu – Vașcău și retur;						
	86.	Arad – Nădlac și retur ;						
	87.	Pașcani – Podu Iloaiei – Socola - Cristești Jijia și retur;						
	88.	Barboși Triaj – Cătușa și retur ;						

Anexa I la CSB 0165

Nr. crt.	Denumire juridică întreprindere feroviară certificată						Acronim	Nr. național de înregistrare
CS - Partea A	Nr. referință internă	Nr. identificare UE	Nou/ Reînnoit/ Modificat	Nr. identificare UE certificat anterior	Data eliberării	Valabil de la	Valabil până la	Tip(uri) de serviciu(servicii)*
CS - Partea B	Secții de circulație/Stații de cale ferată			Zone de manevră				
Anexa I la CSB	Nr. crt.	Secția de circulație		Nr. crt.	Zona de manevră/ Linia ferată industrială	Proprietar		Stația CF adiacentă
Anexa II la CSB	Material rulant motor							
Anexa II la CSB	Nr. crt.	Tip locomotivă			Nr. locomotivă			
Anexa I la CSB 0165	89.	Suceava Vest – Suceava Nord – Rădăuți și retur;						
	90.	Oradea Vest – Oradea Est - Episcopia Bihor și retur;						
	91.	Bârcea Mică – Pestișu Mare și retur;						
	92.	Palas – Mangalia și retur;						
	93.	Port Constanța Vii – Agigea Nord Oil Terminal și retur;						
	94.	Medgidia – Negru Vodă și retur;						
	95.	Medgidia – Tulcea Oraș și retur;						
	96.	Amaradia – Bârsești și retur;						
	97.	Beclean pe Someș – Măgheruș Șieu – Sărățel – Deda și retur;						
	98.	Podu Olt – Govora – Piatra Olt – Caracal și retur;						
	99.	Cluj Napoca Est - Apahida – Ram.Cojocna – Jucu – Dej Călători – Ram.Dej Gr.B – Dej Triaj și retur;						
	100.	Ciolpani – Rădulești și retur;						
	101.	Jucu – Ram.Cojocna – Ram.Jucu – Cojocna și retur;						
102.	Ronaț Triaj – Ram.Ronaț Triaj – Ram.Modoș – Timișoara Sud și retur;							
103.	Suceava – Suceava Nord și retur.							
Anexa II la CSB 0165	Nr. Crt.	Tip locomotivă			Nr. Locomotivă			
	Pt. transport tip B							
	1.	LE 5100 KW			91 53 0 478001 – 7 (serie șasiu 001)			
	2.	LE 4000 KW			91 53 0 465001 – 2 (serie șasiu 30948)			
	3.	LE 4000 KW			91 53 0 465002 – 0 (serie șasiu 30949)			
	4.	LE 4000 KW			91 53 0 465004 – 6 (serie șasiu 30955)			
	5.	LE 4000 KW			91 53 0 465005 – 3 (serie șasiu 30958)			
	6.	LDE 3000 CP			92 53 0 651001 – 5 (serie șasiu 776)			
	7.	LDE 3000 CP			92 53 0 651002 – 3 (serie șasiu 778)			
	8.	LDE 3000 CP			92 53 0 651003 – 1 (serie șasiu 819)			
	9.	LDE 3000 CP			92 53 0 651004 – 9 (serie șasiu 879)			
	10.	LDE 3000 CP			92 53 0 651005 – 6 (serie șasiu 894)			
	11.	LDE 3000 CP			92 53 0 651006 – 4 (serie șasiu 897)			
	12.	LDE 3000 CP			92 53 065 1008 – 0 (serie șasiu 962)			
	13.	LDE 3000 CP			92 53 065 1009 – 8 (serie șasiu 965)			
	14.	LDE 2100 CP			92 53 0 601665-8 (serie șasiu 905)			
	15.	LDE 2100 CP			92 53 0 601666-6 (serie șasiu 995)			
	16.	LDH 2400 CP			83 - 0900 - 7 (serie șasiu 24041)			
	17.	LDH 2400 CP			83 - 0901 – 5 (serie șasiu 24250)			
	18.	LDH 2400 CP			83 - 0902 – 3 (serie șasiu 24463)			
	19.	LDH 2400 CP			83 - 0903 – 1 (serie șasiu 24534)			
	20.	LDH 2400 CP			83 - 0904 – 9 (serie șasiu 24665)			
	21.	LDH 2400 CP			83 - 0905 – 6 (serie șasiu 24821)			
22.	LDH 2400 CP			83 - 0906 – 4 (serie șasiu 24361)				
15.	S.C. RAIL FORCE S.R.L.						-	J08/2891/03.11.2008
CS – Partea A	CSA 0028	RO1120090028	nou	nu este cazul	22.12.2009	31.12.2009	31.12.2011	tip B, inclusiv transport mărfuri periculoase
CS – Partea B	CSB 0150	RO1220100150	actualizat/ modificat	RO1220100092	28.09.2010	28.09.2010	31.12.2011	tip B, inclusiv transport mărfuri periculoase
Anexa I la CSB 0150	Nr. Crt.	Secția de circulație		Nr. Crt.	Zona de manevră/ LFI		Proprietar	Stația CF adiacentă
	1.	Brașov – Sighișoara – Mediaș – Copșa Mică – Blaj – Podu Mureș – Coșlariu – Vințu de Jos – Șibot – Deva – Arad - Curtici și retur;		Nu este cazul				
2.	Vânători – Cristur - Odorhei și retur;							

Nr. crt.	Denumire juridică întreprindere feroviară certificată						Acronim	Nr. național de înregistrare							
CS - Partea A	Nr. referință internă	Nr. identificare UE	Nou/ Reinnoit/ Modificat	Nr. identificare UE certificat anterior	Data eliberării	Valabil de la	Valabil până la	Tip(uri) de serviciu(servicii)*							
CS - Partea B	Secții de circulație/Stații de cale ferată			Zone de manevră											
Anexa I la CSB	Nr. crt.	Secția de circulație		Nr. crt.	Zona de manevră/ Linia ferată industrială	Proprietar		Stația CF adiacentă							
Anexa II la CSB	Material rulant motor														
Anexa I la CSB 0150	Nr. crt.	Tip locomotivă			Nr. locomotivă										
Anexa I la CSB 0150	3.	Blaj – Târnăveni – Praid și retur;			Nu este cazul										
	4.	Brașov –Hărman – Sfântu Gheorghe – Miercurea Ciuc – Siculeni și retur;													
	5.	Sfântu Gheorghe – Covasna – Târgu Secuiesc – Brețcu și retur;													
	6.	Brașov – Bartolomeu – Râșnov - Zărnești și retur;													
	7.	Bartolomeu – Făgăraș – Podu Olt - Sibiu – Vințu de Jos și retur;													
	8.	Hărman – Budila – Întorsura Buzăului și retur;													
	9.	Brașov - Brașov Triaj – Hărman și retur;													
	10.	Brașov – Dârste – Predeal – Azuga – Bușteni – Sinaia – Comarnic – Câmpina – Buda – Ploiești vest – Ploiești Sud - Brazi și retur;													
	11.	Brașov - Brașov Triaj – Dârste și retur;													
	12.	Barabanț – Zlatna și retur;													
	13.	Glogovăț – Aradu Nou – Orțișoara – Ronaț Triaj – Timișoara Sud – Voiteni – Stămora Moravița și retur;													
	14.	Arad – Aradu Nou și retur;													
	15.	Ronaț Triaj – Timișoara Nord – Timișoara Sud și retur;													
	16.	Blaj – Teiuș și retur;													
	17.	Siculeni – Deda – Târgu Mureș – Luduș – Războieni – Teiuș – Coșlariu și retur.													
	Anexa II la CSB 0150	Nr. Crt.	Tip locomotivă							Nr. Locomotivă					
		1.	LE 2940 KW							91 53 0425 518-4 (serie șasiu 18-BB-BJ-60MB-A-NT-A7)					
2.		LE 2940 KW			91 53 0425 523-4 (serie șasiu FN)										
3.		LDH 1250 CP			81 – 0804 – 5 (serie șasiu 24912)										
4.		LDH 1250 CP			81 – 0881 – 3 (serie șasiu 20340)										
5.		LDH 700 CP			85 – 0164 – 5 (serie șasiu 21632)										
6.		LDH 450 CP			86 – 0071 – 0 (serie șasiu 25504)										
7.		LDH 450 CP			86 – 0095 – 9 (serie șasiu 21718)										
16.	S.C. VEST TRANS RAIL S.R.L.						VTR	J29/888/2010							
CS – Partea A	CSA 0027	RO1120100027	actualizat/ modificat	RO1120100017	17.08.2010	17.08.2010	22.04.2012	tip B, inclusiv transport mărfuri periculoase							
CS – Partea B	CSB 0156	RO1220100156	actualizat/ modificat	RO1220100124	19.10.2010	19.10.2010	22.04.2012	tip B, inclusiv transport mărfuri periculoase							
Anexa I la CSB 0156	Nr. Crt.	Secția de circulație			Nr. Crt.	Zona de manevră/ LFI	Proprietar		Stația CF adiacentă						
	1.	Berceni – Jilava – R1 Jilava – București Vest – R2 Chiajna – Chiajna – Ram.Rudeni – Chitila – P.Mac.R1 Buciumeni – Buftea – Brazi – Ploiești Vest – Buda – Câmpina – Predeal – Dârste – Brașov Triaj – Brașov – Vânători – Copșa Mică – Blaj – Vințu de Jos – Deva – Arad – Curtici Frontieră și retur;			1.	Linia ferată industrială COMPANIA LOCALĂ DE TERMIFICARE COLTERM S.A.	COMPANIA LOCALĂ DE TERMIFICARE COLTERM S.A.		Stația CF Timișoara CET						
	2.	Glogovăț – Arad – Ronaț Triaj – Timișoara Nord – Timișoara Sud – Timișoara CET și retur ;			2.	Linia ferată industrială S.C. PETROM L.P.G. S.A. – Punct de lucru Timișoara	S.C. PETROM L.P.G. S.A.		Stația CF Timișoara Vest						
	3.	Ronaț Triaj – Ram. Modoș - Timișoara Vest și retur ;			3.	Linia ferată industrială S.C. CET S.A. Bacău	S.C. CET S.A. Bacău		Stația CF Valea Seacă						
	4.	Capu Midia – P1 Capu Miodia – Medgidia – Fetești – Lehliu – Pasărea – București Băneasa – Ram.Pajura – Pajura – Chitila și retur ;													
5.	Chitila – Ram.Rudeni – Chiajna – R1 Chiajna – Videle – R2 Videle – Giurgiu Nord – Russe Triaj și retur ;														

Nr. crt.	Denumire juridică întreprindere feroviară certificată						Acronim	Nr. național de înregistrare	
CS - Partea A	Nr. referință internă	Nr. identificare UE	Nou/ Reînnoit/ Modificat	Nr. identificare UE certificat anterior	Data eliberării	Valabil de la	Valabil până la	Tip(uri) de serviciu(servicii)*	
CS - Partea B	Secții de circulație/Stații de cale ferată			Zone de manevră					
Anexa I la CSB	Nr. crt.	Secția de circulație		Nr. crt.	Zona de manevră/ Linia ferată industrială	Proprietar		Stația CF adiacentă	
Anexa II la CSB	Material rulant motor								
Anexa II la CSB	Nr. crt.	Tip locomotivă			Nr. locomotivă				
Anexa I la CSB 0156	6.	București Băneasa – Ram.Pajura – București Triaj Post 17 – București Noi Gr. C – Chiajna și retur;							
	7.	Dorobanțu – Palas – Post Medeea – Post Constanța Vii – Agigea Nord și retur;							
	8.	Videle – Caracal – Tg.Jiu – Simeria TJ. – Simeria – Pestiș și retur;							
	9.	Simeria – Hunedoara și retur;							
	10.	Coșlariu – Dej Călători – Jibou – Săcuieni Bihor și retur;							
	11.	Coșlariu Gr.Pod Mureș – Teiuș și retur;							
	12.	Săcuieni Bihor – Ram. Târgșoru Bihor – Episcopia Bihor – Ciurmeghiu – Sântana – Arad și retur;							
	13.	Episcopia Bihor Fr. – Episcopia Bihor – Oradea – Oradea Est și retur;							
	14.	Timișoara Nord – Jebel – Voiteni – Stamora Moravița Fr. și retur;							
	15.	Palas –Post Medeea – Post Constanța Vii – Constanța Port Zona B și retur;							
	16.	Palas –Post Medeea – Post Constanța Vii – Constanța Port Mol 5 și retur;							
	17.	Agigea Nord – Agigea Ecluză - Constanța Port Terminal Ferryboat și retur;							
	18.	Ciulnița – Călărași Sud și retur;							
	19.	Brazi – Ploiești Triaj – Ploiești Est – Buzău – Făurei – Fetești și retur;							
	20.	Socola – Pașcani Triaj – Adjud – Buzău și retur;							
	21.	Boboc – Ram.Boboc – Buzău Sud și retur;							
	22.	Suceava – Pașcani Triaj și retur;							
	23.	Făurei – Lacu Sărat – Brăila – Barboși – Ram. CSG – Ram.Tunel – Galați Brateș și retur;							
	24.	Brăila – Ram.Vădeni – Barboși Triaj Cabina 1 - Barboși Triaj Gr.A – Barboși și retur;							
	25.	Caracal – Piatra Olt – Pitești – Titu – Chitila și retur;							
	26.	Schitu Golești – Ciurmești – Golești și retur;							
	27.	Cireșu – Făurei Ram.Cireșu - Făurei Ram.Dedulești – Dedulești și retur;							
	28.	Săbăreni – Ram.Săbăreni – P.M. R1 Buciumeni – Bufta și retur;							
	29.	Ploiești Triaj – Ploiești Vest și retur;							
	30.	Ploiești Vest – Ploiești Sud și retur;							
	31.	Capu Midia – P1 Capu Midia – Năvodari – Constanța Mărfuri – Palas și retur;							
	32.	Brazi – P.M.Ram.Ploiești Triaj – Ploiești Sud și retur;							
	33.	Ploiești Est – Ploiești Nord și retur;							
	34.	Brazi – Ghighiu – Dâmbu - Ploiești Est și retur;							
	35.	Titu – Nucet – Târgoviște – I.L.Caragiale – Ploiești Vest și retur;							
	36.	Popești – Ram.Bogeu – Marghita și retur;							
	37.	Filiași – Balota – Drobeta Tr.Severin – Orșova – Caransebeș – Lugoj – Ronaț Triaj Gr.D și retur;							
	38.	Reșița Nord – Brebu – Ram.Caransebeș – Caransebeș Triaj și retur;							

Nr. crt.	Denumire juridică întreprindere feroviară certificată						Acronim	Nr. național de înregistrare
CS - Partea A	Nr. referință internă	Nr. identificare UE	Nou/ Reinnoit/ Modificat	Nr. identificare UE certificat anterior	Data eliberării	Valabil de la	Valabil până la	Tip(uri) de serviciu(servicii)*
CS - Partea B	Secții de circulație/Stații de cale ferată			Zone de manevră				
Anexa I la CSB	Nr. crt.	Secția de circulație		Nr. crt.	Zona de manevră/ Linia ferată industrială	Proprietar		Stația CF adiacentă
Anexa II la CSB	Material rulant motor							
	Nr. crt.	Tip locomotivă		Nr. locomotivă				
Anexa I la CSB 0156	39.	Halmeu – Satu Mare – Valea lui Mihai – Săcuieni Bihor și retur;						
	40.	Câmpina – Câmpinița și retur;						
	41.	Dârste – Ram.Bv.Tranzit – Brașov și retur;						
	42.	Ploiești Nord – Dâmbu și retur;						
	43.	Ploiești Triaj – Ghighiu și retur;						
	44.	Simeria – Turdaș și retur;						
	45.	Tg.Jiu – Gura Motrului și retur;						
	46.	Turceni – Dragotești și retur;						
	47.	Strehaia – Motru și retur;						
	48.	București Triaj – Jilava și retur;						
	49.	Mogoșoaia – Ram.Pajura – Chitila și retur;						
	50.	Mogoșoaia – Ram.Buciumeni – Buftea și retur;						
	51.	Pantelimon – București Obor și retur;						
	52.	Lugoj – Iliș și retur;						
	53.	Voiteni – Gâtaia - Berzovia – Reșița Nord și retur;						
	54.	Mărășești – Tecuci – Barboși Triaj și retur;						
	55.	Dâmbu – Armășești – Urziceni – Perieți – Slobozia Veche - Ciulnița și retur;						
	56.	Perieți – Slobozia Nouă - Tândărei și retur;						
57.	Slobozia Veche - Slobozia Nouă și retur;							
58.	Golești – Bradu de Sus și retur.							
Anexa II la CSB 0156	Nr. Crt.	Tip locomotivă		Nr. Locomotivă				
	1.	LE 5100 KW		40 – 0006 – 3 (serie șasiu 006)				
	2.	LE 5100 KW		40 – 1082 – 3 (serie șasiu 058)				
	3.	LDE 2100 CP		60 – 0547 – 4 (serie șasiu 797)				
	4.	LDE 2100 CP		60 – 1567 – 1 (serie șasiu 827)				
	5.	LDE 1250 CP		69-0075-7 (serie șasiu 24772)				
6.	LDH 1250 CP		81-0876-3 (serie șasiu 21288)					
17.	S.C. RAIL CARGO ROMÂNIA S.R.L.						RCRo	J23/1169/2006
CS – Partea A	CSA 0021	RO1120100021	nou	nu este cazul	16.06.2010	21.06.2010	21.06.2012	tip B, inclusiv transport mărfuri periculoase
CS – Partea B	CSB 0162	RO1220100162	actualizat/ modificat	RO1220100128	21.10.2010	21.10.2010	21.06.2012	tip B, inclusiv transport mărfuri periculoase
Anexa I la CSB 0162	Nr. Crt.	Secția de circulație		Nr. Crt.	Zona de manevră/ LFI	Proprietar		Stația CF adiacentă
	1.	Curtici Fr. – Curtici – Arad – Radna – Iliș – Simeria și retur;						
	2.	Simeria – Ram.Simeria – Orăștie – Vințu de jos și retur;						
	3.	Simeria – Subcetate – Ram.Petroșani – Ram.Amaradia – Cărbunești – Craiova – Roșiori Nord – R1 Videle – R1 Chiajna – Ram.Rudeni – P.Mac.R1 Buciumeni – Brazi și retur;						
	4.	Vințu de Jos – Ram.Coșlariu – Coșlariu – Brașov – Brașov Triaj și retur;		Nu este cazul				
	5.	Brazi – Predeal – Ram. Brașov Tranzit – Brașov și retur;						
	6.	Dârste – Ram. Brașov Tranzit - Brașov Triaj și retur;						
7.	Craiova – Piatra Olt – Ram. Golești - Ciunești – Ram. Ciunești Post Macaze – U.M.M. P. Aj. Mișcare – Argeșel și retur;							

Nr. crt.	Denumire juridică întreprindere feroviară certificată						Acronim	Nr. național de înregistrare
CS - Partea A	Nr. referință internă	Nr. identificare UE	Nou/ Reînnoit/ Modificat	Nr. identificare UE certificat anterior	Data eliberării	Valabil de la	Valabil până la	Tip(uri) de serviciu(servicii)*
CS - Partea B	Secții de circulație/Stații de cale ferată			Zone de manevră				
Anexa I la CSB	Nr. crt.	Secția de circulație		Nr. crt.	Zona de manevră/ Linia ferată industrială	Proprietar		Stația CF adiacentă
Anexa II la CSB	Material rulant motor							
Anexa II la CSB	Nr. crt.	Tip locomotivă		Nr. locomotivă				
Anexa I la CSB 0162	8.	Videle – Ram. 2 Videle – Giurgiu Nord – Ruse Triaj și retur;						
	9.	Curtici – Curtici Fr. și retur;						
	10.	Episcopia Bihor Fr. – Cluj Napoca Est – Ram. Jucu – Ram.Turda – Coșlariu Gr.Pod Mureș – Blaj și retur;						
	11.	Cojocna – Ram.Jucu – Ram.Cojocna – Ram.Dej Gr.B – Dej Triaj și retur;						
	12.	Cluj Napoca Est – Ram.Cojocna – Dej Călători și retur;						
	13.	Teiuș – Coșlariu și retur;						
	14.	Orăștie – Ram.Simeria – Simeria Tj. și retur;						
	15.	Arad – Oradea Est și retur;						
	16.	Ploiești Vest – Ploiești Sud – Ploiești Est - Ploiești Est Post 1 – Ploiești Nord și retur;						
	17.	Ploiești Triaj – Buzău Ram.Gr.A – Făurei Ram.Cireșu – Fetești și retur;						
	18.	Buzău – Buzău Ram.Boboc – Bacău – Ram.Trifești – Suceava și retur;						
	19.	Chitila – Ram.Pajura – Ram.Pasărea – Fetești – Post Medgidia Gr.B – Palas – Post Constanța Vii – Constanța Port Zona B și retur;						
	20.	Chiajna – Bucureștii Noi Gr.C – București Tj. Post 17 – Ram.Pajura – București Băneasa – Lehliu și retur;						
	21.	Bucureștii Noi – R2 Chiajna – R1 Jilava – P.Mac. Popești Leordeni – P.Mac. Abator – București Sud și retur;						
	22.	Vârteju – R1 Jilava – R2 Jilava – București Progresu și retur;						
	23.	Golești – R1 Titu – Ram.Săbăreni – Chitila și retur;		Nu este cazul				
	24.	Palas – Constanța Vii – Constanța Port Mol 5 și retur;						
	25.	Palas – Constanța Vii – Agigea Eduza P1 – Constanța Port Terminal Ferry Boat și retur;						
	26.	Palas – Agigea Nord P1 – Agigea Nord Oil Terminal și retur;						
	27.	Palas – P1 Capu Midia – Capu Midia și retur;						
	28.	Capu Midia - P1 Capu Midia - Dorobanțu – Post Medgidia Gr.B – Medgidia și retur;						
	29.	Medgidia – Ram.M.K.P. Aj.M – Tulcea Mărfuri și retur;						
	30.	Făurei – Făurei Ram.Dedulești – Ram.Tunel – Galați Brateș și retur;						
	31.	Brăila – Barboși Ram.Port – Barboși Ram.Siret – Barboși Cab.1 – Barboși Tj.Gr.D - Barboși Tj.Gr.A – Mălina și retur;						
	32.	Râureni – Ram.Tj. – Piatra Olt – Caracal și retur;						
	33.	Bradu Rafinărie – Ram.Golești – Golești și retur;						
	34.	Bradu Rafinărie – Roșiori Nord și retur;						
	35.	Filiași – R1 Turceni – Ram.Filiași – Ram.Budeni – Tg.Jiu și retur;						
	36.	Filiași – R1 Turceni – Balota – Post Macazuri – Orșova și retur;						
	37.	Orșova – Timișoara Nord – Ram.Ronaț Tj. - Ronaț Tj. - Ram.Ronaț Tj. Cap Y – Aradu Nou – Ram.Glogovăț – Arad și retur;						

Nr. crt.	Denumire juridică întreprindere feroviară certificată						Acronim	Nr. național de înregistrare
CS - Partea A	Nr. referință internă	Nr. identificare UE	Nou/ Reinnoit/ Modificat	Nr. identificare UE certificat anterior	Data eliberării	Valabil de la	Valabil până la	Tip(uri) de serviciu(servicii)*
CS - Partea B	Secții de circulație/Stații de cale ferată			Zone de manevră				
Anexa I la CSB	Nr. crt.	Secția de circulație		Nr. crt.	Zona de manevră/ Linia ferată industrială	Proprietar		Stația CF adiacentă
Anexa II la CSB	Material rulant motor							
Anexa I la CSB 0162	Nr. crt.	Tip locomotivă		Nr. locomotivă				
Anexa I la CSB 0162	38.	București Sud – P.Mac.R1 București Sud – P.Mac.Ram.Voluntari – R3 Pantelimon – București Băneasa – Ram.Pajura – București Tj.Post 17 – Bucureștii Noi și retur;		Nu este cazul				
	39.	Chitila – Ram.Rudeni – Bucureștii Noi – București Tj. și retur;						
	40.	București Tj. – P.M. Giulești – Chitila și retur ;						
	41.	Chitila – P.Mac.R1 Buciumeni – Voluntari – Ram.Pasărea – Pasărea și retur;						
	42.	Constanța Port Zona A – Constanța Port Zona B – Constanța Port Mol 5 și retur;						
	43.	Stamura Moravița – Ram.Modoș – Ram.Pav.CFR – Ram.1 Jimbolia – Ram.Ronaț Tj. - Ronaț Tj. și retur;						
	44.	Dej Triaj – Ram.Dej Gr.B – Ram.Dej – Valea lui Mihai – Ram. Târgușor Bihor – Episcopia Bihor și retur;						
	45.	Sărmășag – Ram.Diosig – Săcuieni Bihor și retur.						
Anexa II la CSB 0162	Nr. Crt.	Tip locomotivă		Nr. Locomotivă				
	1.	LE 6400 KW		9180 6189 156 – 3 – D – DISPO (serie șasiu 21646)				
	2.	LE 6400 KW		9180 6189 157 – 1 – D – DISPO (serie șasiu 21647)				
	3.	LE 6400 KW		9180 6189 158 – 9 – D – DISPO (serie șasiu 21648)				
	4.	LE 6400 KW		9180 6189 159 – 7 – D – DISPO (serie șasiu 21649)				
	5.	LE 6400 KW		1116 – 021 – 5 (serie șasiu 20418)				
	6.	LE 6400 KW		1116 – 022 – 3 (serie șasiu 20419)				
	7.	LE 6400 KW		1116 – 023 – 1 (serie șasiu 20420)				
	8.	LE 6400 KW		1116 – 024 – 9 (serie șasiu 20241)				
	9.	LE 6400 KW		1116 – 025 – 6 (serie șasiu 20422)				
		LDE 2100 CP		60 – 0714 – 0 (serie șasiu 1183)				
18.	S.C. R.G. HOLZ COMPANY S.R.L.						-	J24/504/1999
CS – Partea A	CSA 0030	RO1120100030	reinnoit	RO1120080045	20.10.2010	20.10.2010	20.10.2012	tip C, exclusiv transport mărfuri periculoase
CS – Partea B	CSB 0160	RO1220090160	reinnoit	RO1220090135	20.10.2010	20.10.2010	25.10.2011	tip C, exclusiv transport mărfuri periculoase
Anexa I la CSB 0160	Nr. Crt.	Secția de circulație		Nr. Crt.	Zona de manevră/ LFI	Proprietar		Stația CF adiacentă
		Nu este cazul		1.	Liniiile stației Vișeu de Jos și grupele de linii aferente: Vișeu de Sus, Moisei și Borșa	C.N.C.F. "C.F.R." S.A.		Stația CF Vișeu de Jos
Anexa II la CSB 0160	Nr. Crt.	Tip locomotivă		Nr. Locomotivă				
	1.	LDH 1250 CP		81 – 0846 – 6 (serie șasiu 24461)				
	2.	LDH 700 CP		85 – 0672 – 7 (serie șasiu 24308)				

Documente eliberate și raportate de Serviciul Certificare și Autorizare de Siguranță din cadrul ASFR – AFER.

**Autorizații de siguranță
acordate administratorului/gestionarilor de infrastructură feroviară din România conform OMT 101/2008
emise și/sau vizate în perioada 01.09.2010 – 31.10.2010**

Nr. crt.	Denumire juridică administrator/gestionar de infrastructură feroviară autorizat					Acronim	Nr. național de înregistrare
AS - Partea A	Nr. de identificare	Nouă/Reînnoită/Modificată	Nr. de identificare autorizație anterioară	Data acordării	Valabilă de la	Valabilă până la	Valabilitate viză
Anexa la ASB	Secții de circulație pe care gestionarul de infrastructură feroviară este autorizat să le administreze și să le exploateze						
	Nr. crt.	Sucursală	Secții de circulație			Km	
1.	S.C. VIA TERRA SPEDITION S.R.L. Cluj Napoca					-	J12/826/2001
AS - Partea A	ASA 08007	Nou	nu este cazul	29.09.2008	02.10.2008	02.10.2018	02.10.2012
AS - Partea B	ASB 09005	actualizată/ revizuită	ASB 08010	13.10.2009	14.10.2009	02.10.2018	02.10.2012
Anexa la ASB 09005	Secții de circulație neinteroperabile						
	Nr. crt.	Sucursală	Secții de circulație			Km	
	1.	Cluj	Ciameghiu – Holod - Vașcău			101	
	2.	Cluj	Botiz – Bixad			46	
	3.	Cluj	Bistrița – Bistrița Bârgăului			30	
	4.	Cluj	Ilva Mică – Rodna Veche			21	
5.	Cluj	Abrami – Popești			14		
2.	S.C. GRUP FERVIAR ROMÂN S.A.					SC GFR SA	J40/8958/2001
AS - Partea A	ASA 10004	Nou	nu este cazul	17.03.2010	17.03.2010	17.03.2020	17.03.2012
AS - Partea B	ASB 10008	actualizat/ revizuit	ASB 10005	16.09.2010	16.09.2010	17.03.2020	17.03.2012
Anexa la ASB 10008	Secții de circulație neinteroperabile						
	Nr. crt.	Sucursală	Secții de circulație			Km	
	1.	București	Câmpina – Câmpinița - Telega			8	
	2.	Constanța	Dorobanțu - Năvodari			26	
	3.	Constanța	Năvodari – P1 Cap Midia			6	
	4.	Constanța	P1 Cap Midia - Sitorman			12	
	5.	Constanța	Palas - Năvodari			22	
6.	Constanța	Dorobanțu - Romcim			5		

Documente eliberate și raportate de Serviciul Certificare și Autorizare de Siguranță din cadrul ASFR – AFER.

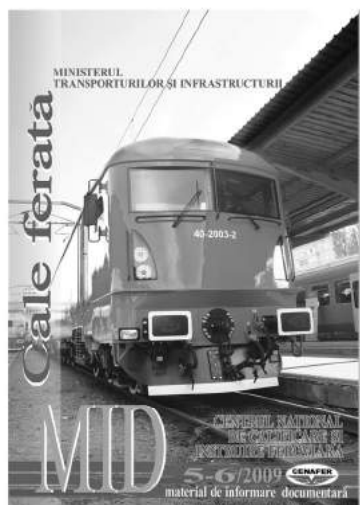

PESTE 30 ANI DE APARIȚIE A REVISTEI MID-CF

Pasionații de calea ferată și specialiștii, feroviarii și toți cei interesați să fie ținuti la curent cu ultimele inovații și tendințe tehnice găsesc în paginile revistei informații prețioase, analize și sinteze captivante, informații de ultimă oră de pe piața feroviară românească, prelucrări din reviste internaționale, ilustrate printr-un design deosebit și chiar o bază de date cu fișele bibliografice ale celor mai importante articole din revistele de specialitate din țară și străinătate, aflate în fondul documentar al bibliotecii noastre. Revista MID-CF are o apariție de șase numere anual.

Costul unui abonament anual este de 392 lei (TVA inclus).

Așteptăm solicitările dumneavoastră la adresa Centrului de Calificare și Instruire Feroviară – CENAFER, Calea Griviței 343, sector 1, București, fax și tel. 021/222 81 62

**CENTRUL
NAȚIONAL DE CALIFICARE ȘI
ÎNSTRUIRE FERROVIARĂ-CENAFER**



COMPETENȚA PRIN FORMARE GARANTEAZĂ SIGURANȚA CIRCULAȚIEI

- * ÎNSTRUIRE FERROVIARĂ,
- * CURSURI PERFEȚIONARE,
- * VERIFICARE PROFESIONALĂ PERIODICĂ,
- * CURSURI CALIFICARE ȘI PERFEȚIONARE,
PENTRU MESERII SPECIFICE, TRANSPORTULUI FERROVIAR
- * REVISTA MID-CF,
- * BIBLIOTECĂ,
- * MUZEU



CENAFER

Calea Grivitei nr.343 sector 1, BUCUREȘTI
www.cenafer.ro

**Autorizații de punere în funcțiune pentru linii ferate industriale nou construite sau modernizate
eliberate conform HG 2299/2004
în perioada 01.09.2010 – 31.10.2010**

Nr. crt.	Solicitant - deținător Adresa sediu Tel./Fax	Denumire LFI	Stația CF de record	Serie și nr. APF-LFI	Data emiterii APF-LFI	Tipul lucrărilor executate*
1.	SC SOUFFLET MALȚ ROMÂNIA SA Str. DN 2B, km 9+900m, jud. Buzău Fax:0238.402.888 Tel:0238.402.860	LFI 1 nou construită, delimitată de PJ sch. cale 2 și PG sch. cale 4, aparținând SC SOUFFLET MALȚ ROMÂNIA SA - Sucursala Buzău cu acces direct la infrastructura feroviară publică CFR, racordată la H.M. Buzău Sud	Stația CFR Buzău Sud	APF-LFI 076	11.10.2010	Construire
2.		LFI 2 nou construită, delimitată de PG sch. cale 3 și PG-TDJ 5/5A, aparținând SC SOUFFLET MALȚ ROMÂNIA SA - Sucursala Buzău cu acces direct la infrastructura feroviară publică CFR, racordată la H.M. Buzău Sud	Stația CFR Buzău Sud	APF-LFI 077	11.10.2010	Construire
3.		LFI-F1 nou construită, delimitată de PG sch. cale 4 până la opritor cale km 0+310,85, aparținând SC SOUFFLET MALȚ ROMÂNIA SA - Sucursala Buzău cu acces direct la infrastructura feroviară publică CFR, racordată la H.M. Buzău Sud	Stația CFR Buzău Sud	APF-LFI 078	11.10.2010	Construire
4.		LFI-F2 nou construită, delimitată de PG sch. cale 6 și PG sch. de cale 7, aparținând SC SOUFFLET MALȚ ROMÂNIA SA - Sucursala Buzău cu acces direct la infrastructura feroviară publică CFR, racordată la H.M. Buzău Sud	Stația CFR Buzău Sud	APF-LFI 079	11.10.2010	Construire
5.		LFI-Tragere 1 nou construită, delimitată de PG sch. cale 4 și până la opritor cale km 0+310,85, aparținând SC SOUFFLET MALȚ ROMÂNIA SA - Sucursala Buzău cu acces direct la infrastructura feroviară publică CFR, racordată la H.M. Buzău Sud	Stația CFR Buzău Sud	APF-LFI 080	11.10.2010	Construire
6.		LFI-Tragere 2 nou construită, delimitată de PG-TDJ 5/5A până la opritor cale km 0+282,76, aparținând SC SOUFFLET MALȚ ROMÂNIA SA - Sucursala Buzău cu acces direct la infrastructura feroviară publică CFR, racordată la H.M. Buzău Sud	Stația CFR Buzău Sud	APF-LFI 081	11.10.2010	Construire

Documente eliberate și raportate de Serviciul Autorizare, Punere în Funcțiune Sub sisteme Structurale din cadrul ASFR – AFER.

* Tipul lucrărilor executate: construire sau modernizare.

**Autorizații de exploatare pentru liniile ferate industriale din dotare
emise/ modificate/ vizate conform HG 2299/2004 și OMTCT 880/2005
în perioada 01.09.2010 – 31.10.2010**

Autorizații de exploatare pentru liniile ferate industriale emise						
Nr. crt.	Societate Adresa sediu; Tel./Fax	Denumire LFI	Stația CFR de record	Serie și nr. AE	Data emiterii AE	Valabilitate AE*
1.	S.C. OMV PETROM S.A. București, Calea Dorobanților, nr. 239, Sector 1 0248.632049/0248.584504	S.C. OMV PETROM S.A. Punct de lucru ARPECHIM Pitești Rampa 1 și Rampa 2	H.M. Bradu Rafinărie	AE 440	03.09.2010	02.09.2012
2.	S.C. CRIMBO GAS 2003 S.R.L. Caracal, str. 1 Decembrie 1918, nr. 150A, jud. Olt 0249.513861/0249.513861	S.C. CRIMBO GAS 2003 S.R.L.	Caracal	AE 441	03.09.2010	02.09.2012
3.	S.C. PETROM LPG S.A. București, B-dul Ion Ionescu de la Brad, nr. 2B, sectorul 1 021.2035100/021.2035105	S.C. OVIDIUS ROMIT S.A.	Constanța Mărfuri	AE 442	06.09.2010	05.09.2012
4.	S.C. AGRICOVER S.A. Buzău, str. Aurel Vlaicu, nr. 2, jud. Buzău 0238.436327/0238.722732	S.C. COMCEREAL BUZĂU S.A. - Baza Siloz Miroși	Miroși	AE 443	10.09.2010	09.09.2012
5.	S.C. OMV PETROM S.A. București, Calea Dorobanților, nr. 239, sectorul 1 0248.632049/0248.213600	S.C. OMV PETROM S.A. - Punct de lucru ARPECHIM Pitești - Rampa Ulei	H.M. Bradu Rafinărie	AE 444	10.09.2010	09.09.2012
6.	S.C. OMV PETROM S.A. București, Calea Dorobanților, nr. 239, sectorul 2 0248.632049/0248.213601	S.C. OMV PETROM S.A. - Punct de lucru ARPECHIM Pitești - Rampa Gaze	H.M. Bradu Rafinărie	AE 445	10.09.2010	09.09.2012

ASFR – AFER

Autorizații de exploatare pentru liniile ferate industriale din dotare emise/ modificate/ vizate conform HG 2299/2004 și OMTCT 880/2005 în perioada 01.09.2010 – 31.10.2010

Autorizații de exploatare pentru liniile ferate industriale emise						
Nr. crt.	Societate Adresa sediu; Tel./Fax	Denumire LFI	Stația CFR de record	Serie și nr. AE	Data emiterii AE	Valabilitate AE*
7.	S.C. SALZGITTER MANNESMANN DISTRIBUȚIE S.R.L. București, B-dul Basarabia, nr. 256, sectorul 3 021.2555670/ 021.2556904	S.C. SALZGITTER MANNESMANN DISTRIBUȚIE S.R.L.	Giurgiu Nord	AE 446	14.09.2010	11.09.2012
8.	S.C. TRANS EUROPA PORT S.A. Galați - Sucursala Drobeta Turnu Severin Drobeta Turnu Severin, B-dul Porțile de Fier, nr. 2A, jud. Mehedinți 0252.319591/ 0252.319590	S.C. TRANS EUROPA PORT S.A. Galați - Sucursala Drobeta Turnu Severin	Drobeta Turnu Severin Mărfuri	AE 447	16.09.2010	15.09.2012
9.	S.C. VIA TERRA SPEDITION S.R.L. Cluj Napoca, str. Anatole France nr. 62, jud. Cluj 0264.596775/ 0264.442484	S.C. EDRI TRADING S.R.L. Pântășești - Punct de lucru Sudrigiu	H.M. Sudrigiu	AE 448	20.09.2010	19.09.2012
10.	S.C. TYMBARK MASPEX ROMÂNIA S.R.L. Vălenii de Munte, str. Ștefan cel Mare nr. 38-40, jud. Prahova 0244.283344/ 0244.282366	S.C. TYMBARK MASPEX ROMÂNIA S.R.L.	H.M. Văleni Nord	AE 449	20.09.2010	19.09.2012
11.	S.C. DUNAPACK RAMBOX PRODIMPEX S.R.L. Sfântu Gheorghe, str. Constructorilor nr. 11, județul Covasna 0267.352325/ 0267.351010	S.C. DUNAPACK RAMBOX PRODIMPEX S.R.L.	Sfântu Gheorghe	AE 450	20.09.2010	19.09.2012
12.	S.C. GRUP KMS S.R.L. Com. Șcheia, sat Șcheia, str. Humorului nr. 76, camera 2, jud. Suceava 0230.530281/ 0230.530932	S.C. GRUP KMS S.R.L. Suceava	Dornești	AE 451	20.09.2010	19.09.2012
13.	S.C. UPET S.A. Târgoviște, str. Arsenalului, nr. 14, jud. Dâmbovița 0245.631600/ 0245.616604	S.C. UPET S.A.	Târgoviște	AE 452	21.09.2010	20.09.2012
14.	S.C. LAFARGE CIMENT (ROMANIA) S.A. București, str. Modrogan, nr. 20, sector 1 021.3075300/021.3120945	S.C. LAFARGE CIMENT (ROMANIA) S.A. - racordată la stația CFR București Sud	București Sud	AE 453	24.09.2010	23.09.2012
15.	S.C. CARPAT AGREGATE S.A. București, Șoseaua București-Ploiești, nr. 1A, Bucharest Business Park, Clădirea C2, etaj 1, Sector 1 0237.260389/ 0237.260976	S.C. CARPAT AGREGATE S.A. - Punct de lucru Doaga	H. M. G-ral Eremia Grigorescu	AE 454	27.09.2010	26.09.2012
16.	S.C. PETROTEL LUKOIL S.A. Ploiești, str. Mihai Bravu, nr. 235, jud. Prahova 0244.504000/ 0244.504625	S.C. PETROTEL LUKOIL S.A.	Ploiești Est	AE 455	27.09.2010	26.09.2012
17.	S.C. OMV PETROM S.A. București, Calea Dorobanților, nr. 239, sectorul 2 0233.915688/0233.915688	S.C. OMV PETROM S.A. – Punct de lucru Depozit PETROM Roman	Roman	AE 456	07.10.2010	06.10.2012
18.	S.C. ROMRECYCLING S.R.L. București, str. Neajlov, nr. 24, sector 1 021.4570263/ 021.4570269	S.C. ENNINGDAL IMMO ROMÂNIA S.R.L.	Alexandria	AE 457	07.10.2010	06.10.2012
19.	S.C. ARCELORMITTAL GALAȚI S.A. Galați, strada Smârdan, nr. 1, jud. Galați 0236.805202/ 0236.805359	S.C. ARCELORMITTAL GALAȚI S.A. -stația Cătușa	Barboși și H.M. Filești	AE 458	14.10.2010	13.10.2012
20.	S.C. ARABESQUE S.R.L. Galați, strada Timișului, nr. 1, jud. Galați 031.8056634/031.8056634	S.C. SIN S.A.	București Sud	AE 459	14.10.2010	13.10.2012
21.	S.C. OMV PETROM S.A. București, Calea Dorobanților, nr. 239, sectorul 2 0257.270100/0257.276200	S.C. OMV PETROM S.A. – Punct de lucru Depozit PETROM Arad	Arad	AE 460	18.10.2010	17.10.2012
22.	S.C. RAIL MANAGEMENT S.A. Ploiești, str. Moș Ion Roată, nr. 44, jud. Prahova 0244.522112/ 0244.522112	S.C. PETROTRANS S.A. – Punct de lucru Ploiești Est	Ploiești Est	AE 461	21.10.2010	20.10.2012
23.	S.C. BUTAN GAS ROMÂNIA S.A. București, str. Corallor, nr. 18, Sector 1 021.4087333/021.4087330	S.C. BUTAN GAS ROMÂNIA S.A. Sucursala Onești	Onești	AE 462	26.10.2010	25.10.2012
24.	S.C. VAE APCAROM S.A. Buzău, șoseaua Brăilei, nr. 2, jud. Buzău 0238.721627/ 0238.721675	S.C. VAE APCAROM S.A.	Buzău	AE 463	26.10.2010	25.10.2012
25.	S.C. AMBIENT S.A. Sibiu, strada Turda, nr. 15, jud. Sibiu 0269.223877/ 0269.229630	S.C. AMBIENT S.A.	H.M. Turnișor	AE 464	26.10.2010	25.10.2012
26.	S.C. UNICOM HOLDING S.A. București, str. Biliurești, nr. 9A, etaj 6, sector 1 021.2329918/021.2329928	S.C. UNICOM TRANZIT S.A. – Punct de lucru Depozit Dornești	Dornești	AE 465	26.10.2010	25.10.2012

ASFR – AFER

Autorizații de exploatare pentru liniile ferate industriale din dotare emise/ modificate/ vizate conform HG 2299/2004 și OMTCT 880/2005 în perioada 01.09.2010 – 31.10.2010

Autorizații de exploatare pentru liniile ferate industriale modificate						
Nr. crt.	Societate Adresa sediu; Tel./Fax	Denumire LFI	Stația CFR de racord	Serie și nr. AE	Data modificării AE	Valabilitate AE*
1.	Compania Națională "Administrația Porturilor Maritime" Constanța, Incinta Port, Gara Maritimă, jud. Constanța 0241.611540/0241.619512	Compania Națională "Administrația Porturilor Maritime" Danele 102/103	Agigea Nord	AE 024-R	18.10.2010	18.10.2012
2.	S.C. SCHENKER ROMTRANS S.A. - Sucursala Iași Iași, str. Trei Fântâni, nr. 3, jud. Iași 0232.433386/ 0232.233226	S.C. SCHENKER ROMTRANS S.A. - Sucursala Iași cale normală și cale largă	Socola	AE 161 - R	18.10.2010	21.04.2012
3.	S.C. LAFARGE CIMENT (ROMANIA) S.A. București, sector 1, Aleea Modrogan, nr. 20 021.3150936/ 021.3120945	S.C. LAFARGE CIMENT (ROMANIA) S.A. – Punct de lucru Luminița Tașaul	Capu Midia	AE 169-R	18.10.2010	26.05.2012
4.	S.N.T.F.M. "CFR MARFĂ" S.A. Sucursala Constanța Constanța, B-dul 1 Decembrie 1918 nr. 2, jud. Constanța 0241.582537/ 0241.582537	Post Revizie Vagoane Fetești	Fetești	AE 183 - R	16.09.2010	15.07.2012
5.	S.C. OMV PETROM S.A. București Calea Dorobanților, nr. 239, sector 1 0259.414721/ 0259.413815	S.C. OMV PETROM S.A. Depozit Satu Mare	Satu Mare Sud	AE 186 - R	03.09.2010	17.07.2012
6.	S.C. ARCHIM FERTIL S.R.L. Vladimirescu, Incinta Combinat Chimic FN, jud. Arad 0257.514943/ 0257.514943	S.C. ARCHIM FERTIL S.R.L.	Glogovăț	AE 199-R	06.09.2010	01.09.2012
7.	S.C. OMV PETROM S.A. București, Calea Dorobanților, nr. 239, sector 1 0230.517236/ 0230.517235	S.C. OMV PETROM S.A. Punct de lucru Depozit PETROM Suceava	Suceava	AE 206-R	04.10.2010	06.10.2012
8.	S.C. INTFOR S.A. Galați, str. Portului nr. 157, jud. Galați 0236.460361/ 0236.460766	S.C. INTFOR S.A. GALAȚI	Galați	AE 263	04.10.2010	15.03.2011
9.	S.C. OMV PETROM S.A. București Calea Dorobanților, nr. 239, sector 1 0264.431022/ 0264.590389	S.C. OMV PETROM S.A. Punct de lucru PECO CLUJ	Cluj Napoca Est	AE 271-R	28.09.2010	13.04.2011
10.	COMPANIA NAȚIONALĂ A URANIULUI S.A. București - Sucursala Suceava Comuna Crucea, nr. 199A, jud. Suceava 0230.575630/ 0230.575731	C. N. U. S.A. – Sucursala Suceava și S.C. MINBUCOVINA S.A. Vatra Dornei	H.M. Argestru	AE 365	14.09.2010	16.12.2011
11.	S.C. MECHEL TÂRGOVIȘTE S.A. Târgoviște, Șoseaua Găești, nr. 9-11, jud. Dâmbovița 0245.630439/ 0245.616618	S.C. MECHEL TÂRGOVIȘTE S.A.	Târgoviște	AE 372	20.09.2010	05.01.2012
12.	S.C. CET S.A. Bacău Bacău, str. Chimiei, nr. 6, jud. Bacău 0234.585050/ 0234.519650	S.C. CET S.A. Bacău	Valea Seacă	AE 383-R	14.10.2010	14.02.2012

Autorizații de exploatare pentru liniile ferate industriale vizate						
Nr. crt.	Societate Adresa sediu; Tel./Fax	Denumire LFI	Stația CFR de racord	Serie și nr. AE	Data vizării periodice AE	Valabilitate AE*
1.	S.C. MEVA S.A. Drobeta Turnu Severin Drobeta Turnu Severin, str. Dunării nr. 3, jud. Mehedinți 0252.308400/0252.315139	S.C. MEVA S.A. DROBETA TURNU SEVERIN	Drobeta Turnu Severin	AE 021	13.09.2010	11.09.2012
2.	S.C. ROMÂNIA EUROEST S.A. Constanța, str. Justiției nr. 20, jud. Constanța 0241.545491/0241.541475	S.C. ROMÂNIA EUROEST S.A.	Constanța Port Zona B	AE 023	11.10.2010	11.10.2012
3.	Compania Națională "Administrația Porturilor Maritime" Constanța, Incinta Port, Gara Maritimă, jud. Constanța 0241.611540/0241.619512	Compania Națională "Administrația Porturilor Maritime" Danele 102/103	Agigea Nord	AE 024-R	18.10.2010	18.10.2012
4.	S.C. CET GOVORA S.A. RÂMNICU VÂLCEA Râmnicu Vâlcea, str. Industriilor nr. 1, jud. Vâlcea 0250.733601/0250.733603	S.C. CET GOVORA S.A. RÂMNICU VÂLCEA	Băbeni	AE 025 - R	04.10.2010	18.10.2012
5.	S.C. HOLCIM S.A. Valea Mare Pravăț, jud. Argeș 0248.557150/0248.557160	S.C. HOLCIM S.A. Punct de Lucru CIMENT CÂMPULUNG	H.M. Argeșel	AE 026	22.10.2010	22.10.2012
6.	S.C. ELECTROLUX ROMÂNIA S.A. Satu Mare, Bulevardul Traian, nr. 23-29, jud. Satu Mare 0261.807215/ 0261.768202	S.C. ELECTROLUX ROMÂNIA S.A. Satu Mare	Satu Mare	AE 160	14.09.2010	21.04.2012

Autorizații de exploatare pentru liniile ferate industriale vizate						
Nr. crt.	Societate Adresa sediu; Tel./Fax	Denumire LFI	Stația CFR de racord	Serie și nr. AE	Data vizării periodice AE	Valabilitate AE*
7.	S.N.T.F.M. "CFR MARFĂ" S.A. Sucursala Constanța Constanța, B-dul 1 Decembrie 1918 nr. 2, jud. Constanța 0241.582537/ 0241.582537	Post Revizie Vagoane Fetești	Fetești	AE 183 - R	16.09.2010	15.07.2012
8.	S.C. ARCHIM FERTIL S.R.L. Vladimirescu, Incinta Combinat Chimic FN, jud. Arad 0257.514943/ 0257.514943	S.C. ARCHIM FERTIL S.R.L.	Glogovăț	AE 199-R	06.09.2010	01.09.2012
9.	S.C. GEROM Buzău Buzău, Aleea Industriilor, nr. 1-3, jud. Buzău 0238.436565/ 0238.710098	S.C. GEROM Buzău	H.M. Buzău Sud	AE 200	02.09.2010	02.09.2012
10.	SOCIETATEA NAȚIONALĂ A SĂRII S.A. BUCUREȘTI Râmnicu Vâlcea, str. Căpitan Negoiescu nr. 15, jud. Vâlcea 0250.733402/ 0250.734844	S. N. S. S.A. – Sucursala Exploatarea Mineră Râmnicu Vâlcea	Răureni	AE 201	28.09.2010	24.09.2012
11.	S.C. OMV PETROM S.A. București, Calea Dorobanților, nr. 239, sector 1 0230.517236/ 0230.517235	S.C. OMV PETROM S.A. Punct de lucru Depozit PETROM Suceava	Suceava	AE 206-R	04.10.2010	06.10.2012

Documente eliberate și raportate de Serviciul Autorizare Linii Ferate Industriale din cadrul ASFR – AFER.

* Autorizațiile sunt valabile nelimitat, în condițiile vizării lor la 2 ani.

Autorizații de funcționare din punct de vedere tehnic eliberate pentru stațiile de cale ferată și HM aparținând infrastructurii feroviare publice conform OMT 340/1999 modificat și completat cu OMTCT 2269/2004 în perioada 01.09.2010 – 31.10.2010

Nr. crt.	Stații C.F. și subunități afiliate	Gradul stației	Serie și nr. autorizație	Data emiterii	Data expirării	Observații
REGIONALA BUCUREȘTI -- J 40/8813/27.06.2003						
1.	Ploiești Sud	I	AS 711	13.09.2010	12.09.2020	autorizatie permanenta
REGIONALA CONSTANTA -- J13/3071/28.10.2003						
2.	Valu Lui Traian	HM	712	21.10.2010	26.05.2015	schimbare grad statie
3.	Constanta Port Terminal Ferry-Boat		713	21.10.2010	04.01.2016	schimbare denumire și grad statie

Document eliberat și raportat de Serviciul Autorizare Linii Ferate Industriale din cadrul ASFR – AFER.



SMC CERTIFICAT DE
OCS - AFER CONFORM
SR EN ISO 9001:2001

SMM CERTIFICAT DE
OCSMM - AFER CONFORM
SR EN ISO 14001:2005

SMSO CERTIFICAT DE
OC-SMSO - AFER CONFORM
OHSAS 18001:2004



Str. Ion Urdareanu nr. 7 Extindere Bloc P40
050688 - BUCUREȘTI ROMANIA
Tel.: +40 21 411 78 20; +40 726 10 93 94
Fax: +40 21 411 78 23
E-mail: office@swietelsky.ro



**Atestate pentru personalul aparținând operatorilor de transport feroviar
cu responsabilități în organizarea și conducerea activității de transport feroviar și siguranța circulației
emise conform OMT 535/2007 în perioada 01.09.2010 – 31.10.2010**

Nr. crt.	Numele și prenumele personalului atestat	Serie și număr atestat	Data emiterii	Data expirării	Denumire agent economic
Responsabili cu organizarea și conducerea activității de transport feroviar și siguranța circulației					
1.	Boboc Dan Victor	RC-OC.SC 222	15.10.2010	15.10.2011	S.C. PORR RAILWAY TRANSPORT S.R.L. BUCUREȘTI
2.	Comana Mirela	RC-OC.SC 223	15.10.2010	15.10.2011	S.C. RAIL FORCE S.R.L. BRAȘOV
3.	Forăscu Ilie	RC-OC.SC 227	15.10.2010	15.05.2011	S.C. VEST TRANS RAIL S.R.L. PLOIEȘTI
4.	Marinescu Nicolae	RC-OC.SC 225	15.10.2010	15.10.2011	S.C. TRANSBLUE S.R.L. BUCUREȘTI
5.	Negru Marius - Laurențiu	RC-OC.SC 226	15.10.2010	15.10.2011	S.C. CAPTRAIN ROMÂNIA S.R.L. BUCUREȘTI
6.	Pop Ioan - Dorin	RC-OC.SC 224	15.10.2010	15.10.2011	S.C. APRIA S.R.L. CLUJ-NAPOCA
Responsabili cu siguranța circulației în activitatea de transport feroviar					
1.	Alexandrescu Răzvan Radu	RC-SC 115	15.10.2010	15.10.2011	S.N.T.F.M. "CFR MARFĂ" S.A. BUCUREȘTI
2.	Avram Gheorghe	RC-SC 113	15.10.2010	15.10.2011	S.C. SERVTRANS INVEST S.A. BUCUREȘTI
3.	Boiciuc Ioan	RC-SC 117	15.10.2010	15.10.2011	S.C. ELECTRO COMP S.R.L. IAȘI
4.	Canela Alexandru	RC-SC 114	15.10.2010	15.10.2011	S.C. CONSTANTIN GRUP S.R.L. BUCUREȘTI
5.	Zaharia Adrian	RC-SC 116	15.10.2010	15.10.2011	S.N.T.F.C. "C.F.R. CĂLĂTORI" S.A. BUCUREȘTI
Responsabili cu organizarea și conducerea activității de transport feroviar					
1.	Dorobanțu Valentin	RC-OC 090	15.10.2010	15.10.2011	S.N.T.F.C. "C.F.R. CĂLĂTORI" S.A. BUCUREȘTI
2.	Mihalcea Vasile	RC-OC 091	15.10.2010	15.10.2011	S.C. ELECTRO COMP S.R.L. IAȘI
3.	Răican Liviu	RC-OC 089	15.10.2010	15.10.2011	S.N.T.F.M. "CFR MARFĂ" S.A. BUCUREȘTI

Documente eliberate și raportate de Serviciul Autorizare, Atestare Personal din cadrul ASFR – AFER.

**Atestate pentru personalul aparținând operatorilor de manevră feroviară
cu responsabilități în organizarea și conducerea operațiunilor de manevră și siguranța circulației
emise conform OMT 535/2007 în perioada 01.09.2010 – 31.10.2010**

Nr. crt.	Numele și prenumele personalului atestat	Serie și număr atestat	Data emiterii	Data expirării	Denumire agent economic
Responsabili cu organizarea și conducerea operațiunilor de manevră și siguranța circulației					
1.	Anghel Alexandru	RM-OC.SC 1020	15.10.2010	15.10.2011	S.C. UZINELE SODICE GOVORA CIECH CHEMICAL GROUP S.A. RM VÂLCEA
2.	Balș Traian-Cristian	RM-OC.SC 1022	15.10.2010	15.10.2011	S.C. VIA TERRA SPEDITION S.R.L. CLUJ-NAPOCA
3.	Boiciuc Ioan	RM-OC.SC 1018	15.10.2010	15.10.2011	S.C. ELECTRO COMP S.R.L. IAȘI
4.	Busuioc Mihai	RM-OC.SC 1019	15.10.2010	15.10.2011	S.C. TERMOELECTRICA S.A. SUCURSALA TERMOSERV BRĂILA
5.	Matei Marian - Veroniu	RM-OC.SC 1023	15.10.2010	15.10.2011	S.C. COMPLEXUL ENERGETIC CRAIOVA S.A.
6.	Mereuță Florin Stelian	RM-OC.SC 1017	15.10.2010	15.10.2011	S.C. MECHEL TÂRGOVIȘTE S.A.
7.	Rotaru Nicolai	RM-OC.SC 1021	15.10.2010	15.10.2011	S.C. VIA TERRA SPEDITION S.R.L. CLUJ-NAPOCA

Documente eliberate și raportate de Serviciul Autorizare, Atestare Personal din cadrul ASFR – AFER.

**Atestate pentru personalul aparținând gestionarilor de infrastructură feroviară neinteroperabilă
cu responsabilități în gestionarea infrastructurii feroviare neinteroperabile și siguranța circulației
emise conform OMT 101/2008 în perioada 01.09.2010 – 31.10.2010**

Nr. crt.	Numele și prenumele personalului atestat	Serie și număr atestat	Data emiterii	Data expirării	Denumire agent economic
Responsabili cu atribuții în gestionarea infrastructurii feroviare neinteroperabile și siguranța circulației					
1.	Pop Ioan - Dorin	RIFN-GSC 071	15.10.2010	15.10.2011	S.C. APRIA S.R.L. CLUJ-NAPOCA
2.	Toma Tamara	RIFN-GSC 070	15.10.2010	15.10.2011	SC ROMPETROL LOGISTIC SRL PLOIEȘTI
Responsabili cu atribuții în siguranța circulației					
1.	Avram Gheorghe	RIFN-SC 021	15.10.2010	15.10.2011	SC SERVTRANS INVEST SA București
2.	Stănilă Traian	RIFN-SC 022	15.10.2010	15.10.2011	SC SERVTRANS INVEST SA București

Documente eliberate și raportate de Serviciul Autorizare, Atestare Personal din cadrul ASFR – AFER.

**Atestate pentru personalul aparținând deținătorilor de linii ferate industriale
cu responsabilități în siguranța circulației emise conform HGR 2299/2004
în perioada 01.09.2010 – 31.10.2010**

Nr. crt.	Numele și prenumele personalului atestat	Serie și număr atestat	Data emiterii	Data expirării	Denumire agent economic
Responsabili cu siguranța circulației pentru activitatea de Linii Ferate Industriale					
1.	Afanase Mitu Costel	RLFI-SC 2303	13.10.10	13.10.11	S.N.T.F.M. "CFR MARFĂ" S.A. SUCURSALA BUCUREȘTI POST REVIZIE PLOIEȘTI EST
2.	Agrinaș Vasile	RLFI-SC 2380	15.10.10	15.10.11	OMV PETROM S.A. ZONA DE PRODUCȚIEI CRIȘANA BANAT
3.	Andoni Doina	RLFI-SC 2354	14.10.10	14.10.11	SOCIETATEA NAȚIONALĂ A SĂRII S.A. SUCURSALA SALINA TG OCNA
4.	Andronache Ion	RLFI-SC 2332	14.10.10	14.10.11	S.C. CONSTANTIN GRUP S.R.L. BUCUREȘTI PUNCT DE LUCRU CĂLĂRAȘI
5.	Anghel Alexandru	RLFI-SC 2358	14.10.10	14.10.11	S.C. UZINELE SODICE GOVORA - CIECH CHEMICALS GROUP SA Rm.Vâlcea
6.	Anton Marian	RLFI-SC 2391	15.10.10	15.10.11	S.C. ERDEMIR ROMÂNIA S.R.L. TÂRGOVIȘTE
7.	Anton Vasile	RLFI-SC 2364	14.10.10	14.10.11	S.C. COMCEREAL S.A. PRAHOVA PUNCT DE LUCRU SILOZ PLOIEȘTI
8.	Anton Vasile	RLFI-SC 2365	14.10.10	14.10.11	S.C. COMCEREAL S.A. PRAHOVA BAZA DE RECEPȚIE FLOREȘTI
9.	Antoniac Liviu	RLFI-SC 2371	15.10.10	15.10.11	S.C. REMAT S.A. BACĂU - VALEA SEACĂ
10.	Babiei Daniel	RLFI-SC 2345	14.10.10	14.10.11	OMV PETROM S.A. DEPOZIT SUCEAVA
11.	Badea Claudiu Nicolae	RLFI-SC 2304	13.10.10	13.10.11	S.N.T.F.M. "CFR MARFĂ" S.A. SUCURSALA BUCUREȘTI PAE CÂMPINA
12.	Bădăluță Costică	RLFI-SC 2383	15.10.10	15.10.11	S.C. REVA S.A. SIMERIA
13.	Bălăceanu Gheorghe	RLFI-SC 2393	15.10.10	15.10.11	S.C. STAR S.A. CRAIOVA
14.	Bănuță Dumitru	RLFI-SC 2384	15.10.10	15.10.11	S.C. UNICOM TRANZIT S.A. pt S.C. CARPATCEMENT HOLDING S.A. SUCURSALA FIENI - TEIȘANI
15.	Behuzzi Mircea	RLFI-SC 2372	15.10.10	15.10.11	S.C. "NICOBEL GRUP" S.R.L. TÂRGOVIȘTE
16.	Behuzzi Mircea	RLFI-SC 2373	15.10.10	15.10.11	S.C. RONDOCARTON S.R.L. PUNCT DE LUCRU TÂRGOVIȘTE
17.	Behuzzi Mircea	RLFI-SC 2374	15.10.10	15.10.11	S.C. SILNEF M.G. S.R.L. PUNCT DE LUCRU ANINOASA
18.	Belioae Ionel	RLFI-SC 2295	13.10.10	13.10.11	S.N.T.F.C. "CFR CĂLĂTORI" S.A. REGIONALA BRAȘOV DEPOUL BRAȘOV
19.	Belioae Ionel	RLFI-SC 2296	13.10.10	13.10.11	S.N.T.F.C. "CFR CĂLĂTORI" S.A. REGIONALA BRAȘOV REVIZIA DE VAGOANE BRAȘOV CĂLĂTORI
20.	Benea Alexandru	RLFI-SC 2318	13.10.10	13.10.11	ADMINISTRAȚIA NAȚIONALĂ A REZERVELOR STATULUI ȘI PROBLEME SPECIALE UNITATEA TERITORIALĂ 425 BISTRIȚA
21.	Bîra Gabriel-Sorinel	RLFI-SC 2353	14.10.10	14.10.11	S.C. CHIMCOMPLEX S.A. BORZEȘTI
22.	Boianu Dănuț-Ion	RLFI-SC 2370	15.10.10	15.10.11	S.C. ALRO S.A. SLATINA
23.	Boiciuc Ioan	RLFI-SC 2399	15.10.10	09.07.11	S.C. REMAT S.A. IAȘI pt S.C. COMBETON S.A. IAȘI
24.	Bordei Mircea-Adrian	RLFI-SC 2361	14.10.10	14.10.11	S.C. RC-CF TRANS S.R.L. BRAȘOV pt S.C. SPIACT S.A. BRAȘOV
25.	Breazu Nicușor	RLFI-SC 2305	13.10.10	13.10.11	S.N.T.F.M. "CFR MARFĂ" S.A. SUCURSALA BUCUREȘTI TERMINAL TRANSCONTAINERE BUCUREȘTI PROGRESU
26.	Burlacu Carmen	RLFI-SC 2375	15.10.10	15.10.11	S.C. STX RO OFFSHORE BRĂILA S.A.
27.	Buțiu Dan-Crăciun	RLFI-SC 2336	14.10.10	14.10.11	S.C. ROMOIL S.A. TG. MUREȘ
28.	Cenușă Virgiliu-Iulian	RLFI-SC 2381	15.10.10	15.10.11	S.C. TERMoeLECTRICA S.A. SUCURSALA ELECTROCENTRALE BRĂILA
29.	Chirileanu Dorin	RLFI-SC 2319	13.10.10	13.10.11	S.C. MINBUCOVINA S.A. VATRA DORNEI
30.	Ciubotaru Cătălina	RLFI-SC 2378	15.10.10	15.10.11	S.C. BUTAN GAS ROMÂNIA S.A. SUCURSALA CONȚEȘTI
31.	Ciutean Ion	RLFI-SC 2329	14.10.10	14.10.11	S.C. ÎNTREȚINERE ȘI REPARAȚII VAGOANE CARANSEBEȘ S.A.
32.	Comșa Ioan - Eugen	RLFI-SC 2390	15.10.10	15.10.11	S.C. SOMETRA S.A. COPȘA MICĂ
33.	Cotulbea Marius Vasilică	RLFI-SC 2306	13.10.10	13.10.11	S.N.T.F.M. "CFR MARFĂ" S.A. SUCURSALA BUCUREȘTI POST REVIZIE BUCUREȘTI PROGRESU
34.	Csutak Sándor	RLFI-SC 2297	13.10.10	13.10.11	S.N.T.F.C. "CFR CĂLĂTORI" S.A. REGIONALA BRAȘOV REMIZA DE LOCOMOTIVE SELC SICULENI
35.	Dan Ioan-Marin	RLFI-SC 2289	13.10.10	13.10.11	S.C. APRIA S.R.L. CLUJ-NAPOCA pt S.C. ECODIESEL S.R.L. SUPLACU DE BARCĂU
36.	Deac Liviu	RLFI-SC 2362	14.10.10	14.10.11	S.C. ASICAR S.R.L. ZALĂU pt S.C. ROMINSERV S.A. PUNCT DE PUCRU ROMINSERV VALVES IAIFO ZALĂU
37.	Deac Liviu	RLFI-SC 2363	14.10.10	14.10.11	S.C. UNICOM TRANZIT S.A. pt S.C. SILCOTUB S.A. ZALĂU
38.	Dinu Gabriel-Florin	RLFI-SC 2290	13.10.10	13.10.11	S.N.T.F.M. "CFR MARFĂ" S.A. SUCURSALA CONSTANȚA STAȚIA CONSTANȚA PORT B
39.	Dîrțu Dumitru	RLFI-SC 2316	13.10.10	13.10.11	S.C. LOGISTIC SERVICES DANUBIUS S.R.L. TIMIȘOARA CARPAT CEMENT HOLDING
40.	Doboșeriu Valentin	RLFI-SC 2333	14.10.10	14.10.11	S.C. RUSTRANS S.R.L. BACĂU
41.	Dovan Geani	RLFI-SC 2368	15.10.10	15.10.11	S.C. ROMVAG S.A. CARACAL
42.	Dragomir Mihaela Nicoleta	RLFI-SC 2307	13.10.10	13.10.11	S.N.T.F.M. "CFR MARFĂ" S.A. SUCURSALA BUCUREȘTI TERMINAL TRANSCONTAINERE PLOIEȘTI CRÂNG

ASFR – AFER

Atestate pentru personalul aparținând deținătorilor de linii ferate industriale cu responsabilități în siguranța circulației emise conform HGR 2299/2004 în perioada 01.09.2010 – 31.10.2010

Nr. crt.	Numele și prenumele personalului atestat	Serie și număr atestat	Data emiterii	Data expirării	Denumire agent economic
Responsabili cu siguranța circulației pentru activitatea de Linii Ferate Industriale					
43.	Enciu Stoian	RLFI-SC 2369	15.10.10	15.10.11	S.C. PROMEX S.A. BRĂILA
44.	Filea Gheorghe	RLFI-SC 2351	14.10.10	14.10.11	S.C. AMBIENT S.R.L. SIBIU
45.	Filea Gheorghe	RLFI-SC 2352	14.10.10	14.10.11	S.C. COGNOR AMBIENT STAHLHANDEL S.R.L. SIBIU
46.	Gălușcă Laurențiu	RLFI-SC 2367	15.10.10	15.10.11	OMV PETROM S.A. GRUP DE ZĂCĂMINTE PETROMAR CONSTANȚA TERMINAL MIDIA
47.	Georgescu Răzvan-Marian	RLFI-SC 2340	14.10.10	14.10.11	S.C. UPETROM 1 MAI S.A. PLOIEȘTI
48.	Gheorghe Gelu-Alexandru	RLFI-SC 2291	13.10.10	13.10.11	SNTFM "CFR MARFĂ" S.A. SUCURSALA CONSTANȚA DEPOUL PALAS
49.	Gorgăneanu Virgil	RLFI-SC 2379	15.10.10	15.10.11	OMV PETROM S.A. HUB TG-JIU DEPOZIT PIELEȘTI
50.	Guler Gheorghe	RLFI-SC 2387	15.10.10	15.10.11	SC VIA TERRA SPEDITION S.R.L. CLUJ-NAPOCA pt S.C. TRANSILVANIA GENERAL IMPORT EXPORT S.R.L. PUNCT DE LUCRU SUDRIGIU
51.	Guler Gheorghe	RLFI-SC 2388	15.10.10	15.10.11	SC VIA TERRA SPEDITION S.R.L. CLUJ-NAPOCA pt S.C. EUROPEAN DRINKS S.A. PUNCT DE LUCRU SUDRIGIU
52.	Hiohi Albert Laurențiu	RLFI-SC 2308	13.10.10	13.10.11	S.N.T.F.M. "CFR MARFĂ" S.A. SUCURSALA BUCUREȘTI TERMINAL TRANSCONTAINERE TITAN
53.	Hornar Vasile	RLFI-SC 2320	13.10.10	13.10.11	S.C. ELECTROLUX ROMÂNIA S.A. SATU MARE
54.	Iacob Constantin	RLFI-SC 2394	15.10.10	15.10.11	S.C. RAIL MANAGEMENT S.R.L. PLOIEȘTI pt S.C. PETROTRANS S.A. PUNCT DE LUCRU PLOIEȘTI EST
55.	Isac Costel	RLFI-SC 2323	14.10.10	14.10.11	S.C. UNIFERTRANS S.A. BUCUREȘTI PUNCT DE LUCRU FETEȘTI
56.	Lari Gavrilă	RLFI-SC 2328	14.10.10	14.10.11	S.C. DAN STEEL GROUP BECLEAN S.A.
57.	Lazăr Cătălin Vasile	RLFI-SC 2309	13.10.10	13.10.11	S.N.T.F.M. "CFR MARFĂ" S.A. SUCURSALA BUCUREȘTI TERMINAL TRANSCONTAINERE BUCUREȘTII NOI
58.	Lăzărescu Ștefania-Varvara	RLFI-SC 2334	14.10.10	14.10.11	S.C. OMYA CALCITA S.R.L. BUCUREȘTI PUNCT DE LUCRU VOISLOVA
59.	Lăzăroi Ionel-Sergiu	RLFI-SC 2385	15.10.10	15.10.11	S.C. EUROPOLIS PARK BUCHAREST INFRASTRUCTURA S.R.L. BUCUREȘTI
60.	Lucaci Costantin-Nicolae	RLFI-SC 2398	15.10.10	14.05.11	S.C. SANEX S.A. CLUJ-NAPOCA
61.	Malacia Liviu	RLFI-SC 2341	14.10.10	14.10.11	S.C. REMAT S.A. IAȘI pt S.C. COMREMAT S.R.L. IAȘI DEPOZIT SUCEAVA
62.	Man Ioan Simion	RLFI-SC 2298	13.10.10	13.10.11	S.N.T.F.C. "CFR CĂLĂTORI" S.A. REGIONALA BRAȘOV POST REVIZIE VAGOANE TEIUȘ
63.	Mangu Vasile	RLFI-SC 2294	13.10.10	13.10.11	S.N.T.F.M. "CFR MARFĂ" S.A. SUCURSALA CONSTANȚA REMIZA CONSTANȚA PORT
64.	Micu Constantin	RLFI-SC 2335	14.10.10	14.10.11	S.C. ARGUS S.A. CONSTANȚA
65.	Mihai Marian	RLFI-SC 2292	13.10.10	13.10.11	S.N.T.F.M. "CFR MARFĂ" S.A. SUCURSALA CONSTANȚA POST REVIZIE VAGOANE CONSTANȚA PORT
66.	Mironescu Dan-Romică	RLFI-SC 2382	15.10.10	15.10.11	S.C. KRONOSPAN ROMÂNIA S.R.L. BRAȘOV
67.	Mîndrican Gabriel	RLFI-SC 2392	15.10.10	15.10.11	S.C. ERDEMIR ROMÂNIA S.R.L. TÂRGOVIȘTE
68.	Mocanu Dan-Petrișor	RLFI-SC 2395	15.10.10	15.10.11	S.C. CROMSTEEL INDUSTRIES S.A. TÂRGOVIȘTE
69.	Muntean Ioan	RLFI-SC 2299	13.10.10	13.10.11	S.N.T.F.C. "CFR CĂLĂTORI" S.A. REGIONALA BRAȘOV REVIZIA DE VAGOANE TÂRGU MUREȘ
70.	Muscă Ioan	RLFI-SC 2359	14.10.10	14.10.11	S.C. MONDIAL S.A. LUGOJ
71.	Negrilă Mihaela-Ecaterina	RLFI-SC 2355	14.10.10	14.10.11	S.C. ȘANTIERUL NAVAL CONSTANȚA S.A.
72.	Negrilă Mihaela-Ecaterina	RLFI-SC 2356	14.10.10	14.10.11	S.C. NIVA PRODCOM S.R.L. CONSTANȚA
73.	Negruș-Costin Laurențiu	RLFI-SC 2322	14.10.10	14.10.11	S.C. ROMPAK S.R.L. PAȘCANI
74.	Nicolăescu Alexandru-Traian	RLFI-SC 2330	14.10.10	14.10.11	ANRSPS UNITATEA TERITORIALĂ 350 POPEȘTI LEORDENI
75.	Oprea George Romeo	RLFI-SC 2310	13.10.10	13.10.11	S.N.T.F.M. "CFR MARFĂ" S.A. SUCURSALA BUCUREȘTI REVIZIA GIURGIU NORD
76.	Oprescu Oana Maria Iustina	RLFI-SC 2311	13.10.10	13.10.11	S.N.T.F.M. "CFR MARFĂ" S.A. SUCURSALA BUCUREȘTI POST REVIZIE TÂRGOVIȘTE
77.	Oul Pavel-Doniză	RLFI-SC 2366	14.10.10	14.10.11	S.C. SILVANIA INTERNATIONAL PROD. S.R.L. FABRICA DE CHERESTEA LUNCA ILVEI
78.	Ovezea Eduard	RLFI-SC 2293	13.10.10	13.10.11	S.N.T.F.M. "CFR MARFĂ" S.A. SUCURSALA C-ȚA TERMINAL FERRY-BOAT
79.	Pascu Emil Petre	RLFI-SC 2312	13.10.10	13.10.11	S.N.T.F.M. "CFR MARFĂ" S.A. SUCURSALA BUCUREȘTI REMIZA PLOIEȘTI
80.	Pastor Aurel	RLFI-SC 2346	14.10.10	14.10.11	S.C. REMAT INVEST S.R.L. CLUJ-NAPOCA
81.	Pastor Aurel	RLFI-SC 2347	14.10.10	14.10.11	S.C. ARABESQUE S.R.L. PUNCT DE LUCRU CLUJ-NAPOCA
82.	Pavel Nicolae-Viorel	RLFI-SC 2339	14.10.10	14.10.11	S.C. HELIOS S.A. AȘTILEU
83.	Petre Florentin	RLFI-SC 2396	15.10.10	15.10.11	SOCIETATEA DE SEMNALIZĂRI ȘI AUTOMATIZĂRI FERROVIARE ISAF S.A. BUCUREȘTI
84.	Petrescu Vasile	RLFI-SC 2349	14.10.10	14.10.11	S.C. BRAMAC SISTEME DE ÎNVELITORI S.R.L. SIBIU

ASFR – AFER

Atestate pentru personalul aparținând deținătorilor de linii ferate industriale cu responsabilități în siguranța circulației emise conform HGR 2299/2004 în perioada 01.09.2010 – 31.10.2010

Nr. crt.	Numele și prenumele personalului atestat	Serie și număr atestat	Data emiterii	Data expirării	Denumire agent economic
Responsabili cu siguranța circulației pentru activitatea de Linii Ferate Industriale					
85.	Petrescu Vasile	RLFI-SC 2350	14.10.10	14.10.11	S.C. SCANDIA ROMÂNĂ S.A. SIBIU
86.	Pop Ioan	RLFI-SC 2337	14.10.10	14.10.11	S.C. SIMBAC S.A. ORADEA
87.	Pop Ioan	RLFI-SC 2338	14.10.10	14.10.11	S.C. SINTEZA S.A. ORADEA
88.	Potopea Cristian-Laurențiu	RLFI-SC 2300	13.10.10	13.10.11	S.N.T.F.C. "CFR CĂLĂTORI" S.A. REGIONALA BRAȘOV DEPOUL DE LOCOMOTIVE SIBIU
89.	Potopea Cristian-Laurențiu	RLFI-SC 2301	13.10.10	13.10.11	S.N.T.F.C. "CFR CĂLĂTORI" S.A. REGIONALA BRAȘOV REVIZIA DE VAGOANE SIBIU
90.	Sârbu Victor	RLFI-SC 2377	15.10.10	15.10.11	S.C. ENERGY BIO CHEMICALS S.A. SUCURSALA CAROM ONEȘTI
91.	Sforaru Victoraș	RLFI-SC 2331	14.10.10	14.10.11	S.C. FRIAL S.A. CONSTANȚA
92.	Spirescu Constantin Romeo	RLFI-SC 2313	13.10.10	13.10.11	S.N.T.F.M. "CFR MARFĂ" S.A. SUCURSALA BUCUREȘTI POST REVIZIE PLOIEȘTI TRIAJ
93.	Stan Constantin	RLFI-SC 2360	14.10.10	14.10.11	S.C. DG PETROL S.R.L. BUCUREȘTI pt S.C. FIBREXNYLON S.A. SĂVINEȘTI
94.	Stanciu Ovidiu Felix	RLFI-SC 2314	13.10.10	13.10.11	S.N.T.F.M. "CFR MARFĂ" S.A. SUCURSALA BUCUREȘTI DEPOUL BUCUREȘTI TRIAJ
95.	Stănculeanu Mariana	RLFI-SC 2302	13.10.10	13.10.11	S.N.T.F.C. "CFR CĂLĂTORI" S.A. REGIONALA BUCUREȘTI
96.	Stănică Ileana-Mirela	RLFI-SC 2325	14.10.10	14.10.11	C.N. ADMINISTRAȚIA PORTURILOR MARITIME S.A. CONSTANȚA
97.	Stănilă Paul-Laurențiu	RLFI-SC 2397	15.10.10	15.10.11	S.C. LAMINORUL S.A. BRĂILA
98.	Suhoreanu Cristian	RLFI-SC 2321	13.10.10	13.10.11	S.C. CONSTRUCȚII FERROVIARE "MOLDOVA" S.A. IAȘI PUNCT DE LUCRU BAZA RK PAȘCANI
99.	Susan Alexandru	RLFI-SC 2326	14.10.10	14.10.11	S.C. ROMBAT S.A. BISTRIȚA
100.	Susan Alexandru	RLFI-SC 2327	14.10.10	14.10.11	S.C. COMELF S.A. BISTRIȚA
101.	Șerban Constantin	RLFI-SC 2315	13.10.10	13.10.11	S.N.T.F.M. "CFR MARFĂ" S.A. SUCURSALA BUCUREȘTI REVIZIA BUCUREȘTI TRIAJ
102.	Ștuiber Francisc-Ioan	RLFI-SC 2357	14.10.10	14.10.11	S.C. VEGA' 93 S.R.L. GALAȚI DEPOZIT LEȚCANI
103.	Tanasă Constantin	RLFI-SC 2348	14.10.10	14.10.11	S.C. ASTRA VAGOANE CĂLĂTORI S.A. ARAD
104.	Tănasie Marcel-Cornel	RLFI-SC 2376	15.10.10	15.10.11	SOCIETATEA NAȚIONALĂ A SĂRII S.A. SUCURSALA EXPLOATAREA MINIERĂ RĂMNICU VÂLCEA
105.	Teodorescu Valeriu	RLFI-SC 2389	15.10.10	15.10.11	S.C. SERVTRANS INVEST S.A. pt S.C. SERVTRANS TRAVERSE S.A. PLOIEȘTI PUNCT DE LUCRU PLOIEȘTI
106.	Tipa Gheorghe	RLFI-SC 2386	15.10.10	15.10.11	S.C. TRANS EXPEDITION FERROVIAR S.R.L. PUNCT DE LUCRU DORNEȘTI
107.	Toader Ovidiu-Cezar	RLFI-SC 2324	14.10.10	14.10.11	APM TERMINALS ROMÂNIA S.R.L. CONSTANȚA
108.	Toma Tamara	RLFI-SC 2343	14.10.10	14.10.11	S.C. ROMPETROL LOGISTICS S.R.L. PLOIEȘTI pt RAFINARE
109.	Toma Tamara	RLFI-SC 2344	14.10.10	14.10.11	S.C. ROMPETROL LOGISTICS S.R.L. PLOIEȘTI pt PETROCHIMIE
110.	Vaculișteanu Liviu	RLFI-SC 2342	14.10.10	14.10.11	S.C. ELECTROCOMP S.R.L. IAȘI DEPOZIT BOTOȘANI
111.	Valea Marius	RLFI-SC 2317	13.10.10	13.10.11	S.C. LOGISTIC SERVICES DANUBIUS S.R.L. TIMIȘOARA CARPAT CEMENT HOLDING

Documente eliberate și raportate de Serviciul Autorizare, Atestare Personal din cadrul ASFR – AFER.

ANUNȚ IMPORTANT!
Pentru consilierii de siguranță în transportul feroviar al
mărfurilor periculoase, absolvenți în perioada
aprilie – iulie 2006

CURSURI RECAPITULATIVE
FEBRUARIE 2011

Relații și cereri la AFER - ASFR
Tel 021/307.22.87 Fax 021/307.79.93

**CertIFICATELE pentru consilierii de siguranță în transportul feroviar al mărfurilor periculoase
eliberate conform OMTCT 1044/2003, modificat cu OMTCT 1934/2006,
în perioada 01.09.2010 – 31.10.2010**

Nr. crt.	Numele și prenumele personalului certificat	Serie și număr certificat	Data intrării în vigoare	Data expirării	Denumire unitate
Certificatele eliberate în urma cursului de pregătire recapitulativă					
1.	Bătrânoiu Ghe. Ștefan	CMP 0175	04.11.2010	04.11.2015	SNTFM CFR MARFĂ SA SUCURSALA CONSTANȚA
2.	Birnicu I. Adi Daniel	CMP 0185	03.02.2011	03.02.2016	SNTFM CFR MARFĂ SA SUCURSALA TIMIȘOARA
3.	Bîrlădeanu A. Adriana Iuliana	CMP 0192	03.02.2011	03.02.2016	SNTFM CFR MARFĂ SA SUCURSALA IAȘI
4.	Condruz I. Eugen-Gheorghită	CMP 0182	03.02.2011	03.02.2016	SC CRIMBO GAS SRL FĂUREI
5.	Iorga V. Eugen	CMP 0131	04.11.2010	04.11.2015	SNTFM CFR MARFĂ SA BUCUREȘTI
6.	Lorian E. Alexandru	CMP 0174	04.11.2010	04.11.2015	SNTFM CFR MARFĂ SA BUCUREȘTI
7.	Moise V. Marcel	CMP 0178	04.11.2010	04.11.2015	SC FSR RAILSERVICE SRL SEBEȘ
8.	Munteanu Ghe. Daniela	CMP 0199	03.02.2011	03.02.2016	SC AUTOMOBILE DACIA SA MIOVENI
9.	Slăvilă C. Adina	CMP 0203	04.11.2010	04.11.2015	SNTFM CFR MARFĂ SA SUCURSALA BRAȘOV
10.	Șerban C. Ovidiu Constantin	CMP 0179	04.11.2010	04.11.2015	SC ARCHIM FERTIL SA VLADIMIRESCU
Certificatele eliberate în urma cursului de pregătire profesională					
1.	Apreutesei I. Ionuț - Antonio	CMP0499	17.09.2010	17.09.2015	SNTFM CFR MARFĂ SA SUCURSALA GALAȚI
2.	Bechi A. Claudiu	CMP0513	17.09.2010	17.09.2015	AFER BUCUREȘTI
3.	Burcă Andreea - Alexandra	CMP0501	17.09.2010	17.09.2015	SC CHIMOPAR SA BUCUREȘTI
4.	Burcea Ghe. Adriana - Ancuța	CMP0500	17.09.2010	17.09.2015	SNTFM CFR MARFĂ SA SUCURSALA BUCUREȘTI
5.	Damian I. Maria	CMP0502	17.09.2010	17.09.2015	OMV PETROM SA DEPOZIT ZĂLĂU
6.	Dragomir C. Roxana - Ileana	CMP0503	17.09.2010	17.09.2015	SNTFM CFR MARFĂ SA SUCURSALA CONSTANȚA
7.	Dragotă I. Ion	CMP0504	17.09.2010	17.09.2015	SC COMPLEXUL ENERGETIC ROVINARI SA
8.	Gheorghe C. Cristian - Vasile	CMP0505	17.09.2010	17.09.2015	MINSTERUL TRANSPORTURILOR ȘI INFRASTRUCTURII
9.	Guțoi M. Iulian	CMP0506	17.09.2010	17.09.2015	SC CONPET SA PLOIEȘTI
10.	Iliuț C. Nicolai	CMP0507	17.09.2010	17.09.2015	persoană fizică
11.	Kiss I. Alexandru	CMP0508	17.09.2010	17.09.2015	SC COLTERM SA TIMIȘOARA
12.	Lăcătuș I. Gheorghe	CMP0509	17.09.2010	17.09.2015	SC AGRANA ROMÂNIA SA BUZĂU
13.	Mitu N. Daniel	CMP0514	17.09.2010	17.09.2015	AFER BUCUREȘTI
14.	Nica N. Silvița	CMP0515	17.09.2010	17.09.2015	AFER BUCUREȘTI
15.	Pop N. Aida - Nicoleta	CMP0510	17.09.2010	17.09.2015	SNTFM CFR MARFĂ SA SUCURSALA CLUJ
16.	Prăjitură N. Paulian	CMP0511	17.09.2010	17.09.2015	SNTFC CFR CĂLĂTORI SA REGIONALA CONSTANȚA
17.	Tătaru M. Alexandru - Ionuț	CMP0512	17.09.2010	17.09.2015	SNTFC CFR CĂLĂTORI SA REGIONALA TIMIȘOARA

**Autorizații pentru personalul cu responsabilități în siguranța circulației emise conform OMTCT 2262/2005
în perioada 01.09.2010 – 31.10.2010**

Nr. Cr.	Nume și prenume	Funcție	Autorizație/ Permis*			Data eliberării**
			Tip	Serie	Nr.	
1.	Ababei Ioan	șef echipă întreținere cale	A	52	117389	19.08.2010
2.	Abrudean Alexandru	mecanic locomotivă - automotor	P	26	133455	16.07.2010
3.	Abrudean Alexandru	mecanic locomotivă - automotor	P	26	133459	16.07.2010
4.	Abrudean Alexandru	mecanic locomotivă - automotor	A	26	133463	16.07.2010
5.	Acatrinei Dan	șef manevră	A	53	132231	16.08.2010
6.	Acubotăriței Mihai	revizor cale și puncte periculoase	A	42	101869	28.09.2010
7.	Adam Cornel Andrei	mecanic locomotivă - automotor	A	26	133579	28.09.2010
8.	Adam Emilian	șef manevră	A	53	125912	16.07.2010
9.	Adi Petru	mecanic locomotivă - automotor	P	26	134209	12.08.2010
10.	Adi Petru	mecanic locomotivă - automotor	P	26	134215	12.08.2010
11.	Aflorei Vasile	mecanic locomotivă - automotor	A	26	101740	27.08.2010
12.	Afrăsinei Marian	mecanic locomotivă - automotor	P	26	101774	09.09.2010
13.	Afrăsinei Marian	mecanic locomotivă - automotor	A	26	101775	09.09.2010
14.	Afrăsinei Marian	mecanic locomotivă - automotor	A	26	101830	27.08.2010
15.	Agache Ioan	păzitor barieră	A	36	101816	06.09.2010
16.	Agache Ioan	păzitor barieră	A	36	101817	13.09.2010
17.	Agapi Dragoș Gh.	impiegat de mișcare	A	14	117350	19.08.2010

Nr. Cr.	Nume și prenume	Funcție	Autorizație/ Permis*			Data eliberării**
			Tip	Serie	Nr.	
18.	Agrișan Marian	revizor ace	A	39	133482	06.08.2010
19.	Ailătoarei Vasile	mecanic locomotivă - automotor	A	26	130916	14.09.2010
20.	Aioanei Mihai-Alin	impiegat de mișcare	A	14	101708	12.08.2010
21.	Aioanei Mihai-Alin	impiegat de mișcare	A	14	101804	13.09.2010
22.	Aioanei Mihai-Alin	impiegat de mișcare	A	14	101837	17.09.2010
23.	Albișteanu Corneliu	mecanic locomotivă - automotor	A	26	101727	24.08.2010
24.	Albișteanu Corneliu	mecanic locomotivă - automotor	P	26	101728	24.08.2010
25.	Albișteanu Corneliu	mecanic locomotivă - automotor	P	26	101729	24.08.2010
26.	Albișteanu Corneliu	mecanic locomotivă - automotor	A	26	101768	09.09.2010
27.	Albu Gheorghe	revizor tehnic vagoane	A	43	130942	25.08.2010
28.	Albu Măiță	șef stație (numai activitatea otf)	A	57	130866	04.08.2010
29.	Albulescu Ion	mecanic locomotivă - automotor	A	26	130826	19.07.2010
30.	Aldea Petru	șef tren	A	6	132218	16.08.2010
31.	Aldea Sebastian-Nicolae	șef tren	A	6	130771	02.09.2010
32.	Aldea Sebastian-Nicolae	mecanic locomotivă - automotor	A	26	130809	31.08.2010
33.	Aldea Tiberiu	responsabil sc	A	38	130766	16.08.2010
34.	Alexa D-tru-Adrian	manevrant vagoane	A	24	135264	16.07.2010
35.	Alexandru Ovidiu	mecanic locomotivă - automotor	P	26	135301	22.07.2010

ASFR – AFER

Autorizații pentru personalul cu responsabilități în siguranța circulației emise conform OMTCT 2262/2005 în perioada 01.09.2010 – 31.10.2010

Nr. Cr.	Nume și prenume	Funcție	Autorizație/ Permis*			Data eliberării**
			Tip	Serie	Nr.	
36.	Alexe Silviu Nicolae	responsabil sc	A	38	130901	21.09.2010
37.	Alexe Simona	impiegat de mișcare	A	14	132356	19.07.2010
38.	Ali Erkin	responsabil sc	A	38	130823	10.09.2010
39.	Alic Marcel Dorian	mecanic locomotivă - automotor	A	26	134275	17.09.2010
40.	Alic Marcel Dorian	mecanic locomotivă - automotor	P	26	134276	17.09.2010
41.	Alim Niat	mecanic ajutor	A	27	135458	16.07.2010
42.	Almăjanu Florică	șef tren	A	6	125872	16.07.2010
43.	Almăjanu Gabriel	șef tren	A	6	135504	30.08.2010
44.	Almăjanu Gabriel	șef manevră	A	53	135505	30.08.2010
45.	Almăjanu Georgel	manevrant vagoane	A	24	125946	16.07.2010
46.	Almăjanu Ionel-Samuel	manevrant vagoane	A	24	130844	19.08.2010
47.	Almăjanu Iulian	șef tren	A	6	125873	16.07.2010
48.	Alupoaei Viorel-Mihai	manevrant vagoane	A	24	135265	16.07.2010
49.	Amihăesei Cristian	impiegat de mișcare	A	14	101704	09.08.2010
50.	Amihăesei Cristian	impiegat de mișcare	A	14	101754	31.08.2010
51.	Amuzescu Daniel	mecanic locomotivă - automotor	P	26	130902	14.09.2010
52.	Amuzescu Daniel	mecanic locomotivă - automotor	A	26	130910	14.09.2010
53.	Ana Florian	mecanic locomotivă - automotor	P	26	135220	19.07.2010
54.	Anason Constantin	șef stație (numai activitatea otf)	A	57	130867	04.08.2010
55.	Andone Cătălin-Mihai	montator i scb	A	32	132268	19.08.2010
56.	Andrei Constantin	șef tren	A	6	125828	16.07.2010
57.	Andrei Emil	șef echipă întreținere cale	A	52	117390	19.08.2010
58.	Andrei Ion	mecanic locomotivă - automotor	A	26	131613	25.08.2010
59.	Andrei Ion	mecanic locomotivă - automotor	A	26	135660	29.07.2010
60.	Andrei Marian	acar	A	1	125978	16.07.2010
61.	Andrei Nicolae	manevrant vagoane	A	24	120409	16.07.2010
62.	Andrieș Dorel	manevrant vagoane	A	24	135288	16.07.2010
63.	Andrii Mihai	șef manevră	A	53	131632	02.09.2010
64.	Andronache Daniela	Magaziner comercial	A	19	131594	18.08.2010
65.	Andronache Ioan	mecanic locomotivă - automotor	A	26	101866	27.09.2010
66.	Anea Marian	mecanic locomotivă - automotor	P	26	135472	23.08.2010
67.	Anghel Emil	mecanic locomotivă - automotor	P	26	135521	07.09.2010
68.	Anghel Florin	șef tren	A	6	125874	16.07.2010
69.	Anghel Petre	șef tren	A	6	125829	16.07.2010
70.	Anghel Vincent Mihai	impiegat de mișcare	A	14	131541	09.08.2010
71.	Anghel Viorel	manevrant vagoane	A	24	125944	16.07.2010
72.	Angheloa C-tin-Adrian	impiegat de mișcare	A	14	132317	26.08.2010
73.	Angheloa C-tin-Adrian	impiegat de mișcare	A	14	132324	09.09.2010
74.	Anghelescu Constantin	mecanic locomotivă - automotor	P	26	135302	22.07.2010
75.	Antiș Gheorghe	mecanic locomotivă - automotor	P	26	135522	07.09.2010
76.	Antohe George Adrian	mecanic locomotivă - automotor	P	26	101772	09.09.2010
77.	Antohe George Adrian	mecanic locomotivă - automotor	A	26	101782	09.09.2010
78.	Anton Aurelian	șef tură mișcare	A	15	135278	16.07.2010
79.	Anton Constantin	revizor cale și puncte periculoase	A	42	117369	19.08.2010
80.	Anton Marian	responsabil sc	A	38	130724	12.08.2010
81.	Antonesă Gabriel	șef manevră	A	53	133508	06.08.2010
82.	Anușca Ștefan	mecanic locomotivă - automotor	A	26	130966	28.09.2010
83.	Apăvăloaie Cristinel-Mihai	impiegat de mișcare	A	14	101716	09.08.2010
84.	Apostol Alec	manevrant vagoane	A	24	135266	16.07.2010
85.	Apostol Dănuț	mecanic locomotivă - automotor	P	26	131548	03.08.2010
86.	Apostol Sidor	șef tren	A	6	133556	19.07.2010
87.	Apostol Silviu	impiegat de mișcare	A	14	135396	17.08.2010
88.	Apostol Silviu	impiegat de mișcare	A	14	135405	17.08.2010
89.	Apostolache Marian	șef tren	A	6	125830	16.07.2010
90.	Apostu Cristinel	manevrant vagoane	A	24	131581	18.08.2010
91.	Arhip Victor	acar	A	1	117317	19.08.2010
92.	Ariton Lucia	magaziner comercial	A	19	131595	18.08.2010
93.	Ariton Neculai	impiegat de mișcare	A	14	101679	24.07.2010
94.	Ariton Vasile	mecanic locomotivă - automotor	A	26	131608	25.08.2010
95.	Amăutu Ion	mecanic drezină pantograf	A	2	130829	09.09.2010
96.	Arsene Iuliana Steluța	magaziner tranzit	A	18	125759	16.07.2010
97.	Arsene Nicolae	mecanic locomotivă - automotor	P	26	135221	19.07.2010
98.	Arvatu Maria	acar	A	1	125979	16.07.2010
99.	Atomei Ioan	mecanic locomotivă - automotor	A	26	135661	29.07.2010
100.	Atomulesci Constantin	șef stație	A	54	117359	19.08.2010
101.	Aunguroancei Dan	șef manevră	A	53	131575	18.08.2010
102.	Avram Simona	impiegat de mișcare	A	14	135451	16.07.2010
103.	Avram Toader	mecanic ajutor	A	27	131567	03.08.2010
104.	Avram Vasile	mecanic ajutor	A	27	135459	16.07.2010
105.	Avram Vasile-Lucian	montator i scb	A	32	132273	19.08.2010
106.	Azoicăi Florentin Gigi	șef tren	A	6	101855	23.09.2010
107.	Baba Alex. Anghel	impiegat de mișcare	A	14	133470	27.07.2010
108.	Baciu Marian-Cătălin	manevrant vagoane	A	24	135267	16.07.2010
109.	Baciu Romeo	șef stație (numai activitatea otf)	A	57	130868	04.08.2010
110.	Bacria Florin	șef manevră	A	53	120398	16.07.2010
111.	Băcu Nicolae	impiegat de mișcare	A	14	135554	07.09.2010
112.	Băcu Tinauța	acar	A	1	135492	25.08.2010
113.	Badea Radu	șef stație (numai activitatea otf)	A	57	130869	04.08.2010
114.	Bahnean Marius-Daniel	șef tren	A	6	132359	28.09.2010
115.	Balaci Ioan Dorel	impiegat de mișcare	A	14	133471	27.07.2010
116.	Balahur Dănuț	șef echipă întreținere cale	A	52	117391	19.08.2010
117.	Balan Ionuț	mecanic locomotivă - automotor	A	26	101867	27.09.2010
118.	Balcanu Drumea Viorel	impiegat de mișcare	A	14	132323	09.09.2010
119.	Balint Ion	mecanic locomotivă - automotor	A	26	101769	09.09.2010
120.	Balog Andras	mecanic locomotivă - automotor	P	26	134210	12.08.2010
121.	Balog Andras	mecanic locomotivă - automotor	P	26	134216	12.08.2010
122.	Banță Cristian	impiegat de mișcare	A	14	135580	08.09.2010
123.	Banu Constantin	impiegat de mișcare	A	14	135406	17.08.2010
124.	Barbu Alexandru	șef manevră	A	53	125913	16.07.2010
125.	Barbu Andrei	mecanic ajutor	A	27	130644	06.08.2010
126.	Barbu Andrei	mecanic ajutor	A	27	130646	06.08.2010
127.	Barbu Marinel Gerard	mecanic locomotivă - automotor	A	26	135605	16.07.2010
128.	Barbu Marinel Gerard	mecanic locomotivă - automotor	P	26	135617	16.07.2010
129.	Barbu Marinel Gerard	mecanic locomotivă - automotor	P	26	135629	16.07.2010
130.	Barbu Mihai	șef district lc	A	48	130762	19.07.2010
131.	Barbu Nicolae	mecanic locomotivă - automotor	P	26	135222	19.07.2010
132.	Barbu Valentin Constantin	impiegat de mișcare	A	14	131535	30.07.2010
133.	Barcan Ionel	mecanic locomotivă - automotor	A	26	135539	19.07.2010
134.	Barcan Ionel	mecanic locomotivă - automotor	A	26	135662	29.07.2010
135.	Barna Victor	revizor cale	A	40	132265	19.08.2010
136.	Bârșan Marius	mecanic ajutor	A	27	133542	12.08.2010
137.	Bârșan Marius	mecanic ajutor	A	27	133545	24.08.2010
138.	Basălău Tudorel	manevrant vagoane	A	24	125947	16.07.2010
139.	Baston Petre	mecanic locomotivă - automotor	A	26	135663	29.07.2010
140.	Bașa Stelian	impiegat de mișcare	A	14	135553	07.09.2010
141.	Bașa Stelian	impiegat de mișcare	A	14	135563	07.09.2010
142.	Bașa Stelian	impiegat de mișcare	A	14	135568	07.09.2010
143.	Bașa Stelian	impiegat de mișcare	A	14	135641	16.09.2010
144.	Bauman Tatiana Nicoleta	conducător tren	A	5	125812	16.07.2010

Nr. Crt.	Nume și prenume	Funcție	Autorizație/ Permis*			Data eliberării**
			Tip	Serie	Nr.	
145.	Bauman Tatiana Nicoleta	conducător tren	A	5	125819	16.07.2010
146.	Băcanu Dumitru	mecanic locomotivă - automotor	A	26	135540	19.07.2010
147.	Băcanu Dumitru	mecanic locomotivă - automotor	A	26	135664	29.07.2010
148.	Bădin Liliana	acar	A	1	125980	16.07.2010
149.	Bădoi Ionel	șef manevră	A	53	125914	16.07.2010
150.	Bădoi Ionel	manevrant vagoane	A	24	125948	16.07.2010
151.	Bădoi Nicolae	șef tren	A	6	135388	16.08.2010
152.	Bădulescu Marin	revizor tehnic vagoane	A	43	135712	22.09.2010
153.	Bădulescu Marin	șef manevră	A	53	120399	16.07.2010
154.	Băiașu Nicolae Daniel	impiegat de mișcare	A	14	135376	16.07.2010
155.	Bălan Gavril-Gheorghe	șef manevră	A	53	125915	16.07.2010
156.	Bălan Ionel	șef tren	A	6	125875	16.07.2010
157.	Bălan Maria	revizor tehnic vagoane	A	43	135322	29.07.2010
158.	Bălan Nicolae	șef stație (numai activitatea of)	A	57	130870	04.08.2010
159.	Bălănean Alin Ion	mecanic locomotivă - automotor	P	26	133514	24.08.2010
160.	Bălănean Alin Ion	mecanic locomotivă - automotor	P	26	133524	24.08.2010
161.	Bălănean Alin Ion	mecanic locomotivă - automotor	A	26	133531	24.08.2010
162.	Bălăuță Adrian	șef manevră	A	53	131639	02.09.2010
163.	Bălăuță Gheorghe	mecanic locomotivă - automotor	A	26	133561	08.09.2010
164.	Bălu Mihai	impiegat de mișcare	A	14	135581	08.09.2010
165.	Bănanu Ion	mecanic locomotivă - automotor	P	26	130743	19.08.2010
166.	Bănanu Ion	mecanic locomotivă - automotor	P	26	130745	19.08.2010
167.	Bănanu Ion	mecanic locomotivă - automotor	A	26	130747	19.08.2010
168.	Bănică Marinela - Daniela	conducător tren	A	5	101859	29.09.2010
169.	Bărbat Mihai-Petru	șef tren	A	6	132255	19.08.2010
170.	Bărbat Mihai-Petru	șef tren	A	6	132327	09.09.2010
171.	Bărbuș Ionel Mihail	impiegat de mișcare	A	14	134240	20.07.2010
172.	Bărbuș Vasile	mecanic locomotivă - automotor	A	26	135665	29.07.2010
173.	Bățan Alexandru	șef district scb	A	46	134273	14.09.2010
174.	Bede Claudiu Ioan	impiegat de mișcare	A	14	134261	07.09.2010
175.	Bejan Frosa	acar	A	1	133555	19.07.2010
176.	Bejenariu Constantin	șef tren	A	6	101856	23.09.2010
177.	Belegante Marcel C-tin	impiegat de mișcare	A	14	135349	16.07.2010
178.	Bera Ion	șef manevră	A	53	120400	16.07.2010
179.	Bercheșan Marius Vasile	șef tren	A	6	132228	16.08.2010
180.	Bercu Georgiana Simona	magaziner comercial	A	19	130764	27.08.2010
181.	Berindei Bogdan	șef stație (numai activitatea of)	A	57	130871	04.08.2010
182.	Berneanțu Nicolae Marian	mecanic ajutor	A	27	133543	12.08.2010
183.	Berneanțu Nicolae Marian	mecanic ajutor	A	27	133546	24.08.2010
184.	Bidlici Tudorică	manevrant vagoane	A	24	130845	19.08.2010
185.	Big Horea Cosmin	șef stație	A	54	134248	07.09.2010
186.	Birin Constantina	magaziner comercial	A	19	135647	16.07.2010
187.	Biro Ana Liliana	impiegat de mișcare	A	14	132310	26.08.2010
188.	Biró János	impiegat de mișcare	A	14	132322	26.08.2010
189.	Bițica Ionel	revizor tehnic vagoane	A	43	130943	25.08.2010
190.	Bițu Mihai	mecanic locomotivă - automotor	P	26	135303	22.07.2010
191.	Bindilă Gheorghe Dan	mecanic locomotivă - automotor	P	26	132248	24.08.2010
192.	Birlean Tudorel	mecanic locomotivă - automotor	A	26	130930	10.08.2010
193.	Birleanu Mihai	șef echipă întreținere cale	A	52	117392	19.08.2010
194.	Blaj Mircea	revizor ace	A	39	133483	06.08.2010
195.	Blendea Camelia	impiegat de mișcare	A	14	135564	07.09.2010
196.	Blidea Ioan	revizor tehnic vagoane	A	43	135715	22.09.2010
197.	Boacă Dorian Costel	șef echipă întreținere cale	A	52	130716	19.07.2010
198.	Boangiu Constantin	mecanic locomotivă - automotor	A	26	135606	16.07.2010
199.	Boangiu Constantin	mecanic locomotivă - automotor	P	26	135618	16.07.2010
200.	Boangiu Constantin	mecanic locomotivă - automotor	P	26	135630	16.07.2010
201.	Bob George	impiegat de mișcare	A	14	135769	28.09.2010
202.	Boba Ioan	revizor cale	A	40	132266	19.08.2010
203.	Bobimac Ionel	mecanic locomotivă - automotor	P	26	135720	16.07.2010
204.	Bobimac Ionel	mecanic locomotivă - automotor	P	26	135741	16.07.2010
205.	Boblea Mariana	acar	A	1	135766	28.09.2010
206.	Boboc Constantin	șef manevră	A	53	120401	16.07.2010
207.	Boboc Florea	manevrant vagoane	A	24	125949	16.07.2010
208.	Bocîmea Mircea	impiegat de mișcare	A	14	135350	16.07.2010
209.	Bocșan Ioan Cornel	mecanic locomotivă - automotor	A	26	134291	21.09.2010
210.	Bocșan Ioan Cornel	mecanic locomotivă - automotor	P	26	134292	21.09.2010
211.	Bodea Gavril	mecanic locomotivă - automotor	P	26	133576	27.09.2010
212.	Boer Lorand-Csaba	mecanic locomotivă - automotor	P	26	132249	24.08.2010
213.	Bogatiu Anton	mecanic locomotivă - automotor	A	26	131609	25.08.2010
214.	Bogdan Ioan Ștefan	mecanic locomotivă - automotor	A	26	133580	28.09.2010
215.	Bogdan Vasile	mecanic locomotivă - automotor	P	26	132205	05.08.2010
216.	Bogdan Vasile	mecanic locomotivă - automotor	P	26	132206	05.08.2010
217.	Bogdan Vasile	mecanic locomotivă - automotor	A	26	132207	05.08.2010
218.	Boghian Gheorghe	acar	A	1	117318	19.08.2010
219.	Boiangiu Daniel	șef tren	A	6	130772	02.09.2010
220.	Boiangiu Daniel	mecanic locomotivă - automotor	A	26	130810	31.08.2010
221.	Boiciuc Vasile	mecanic locomotivă - automotor	A	26	135530	19.07.2010
222.	Boiciuc Vasile	mecanic locomotivă - automotor	A	26	135666	29.07.2010
223.	Bojor Nicolae	șef tren	A	6	130767	27.08.2010
224.	Bojor Nicolae	șef tren	A	6	130768	27.08.2010
225.	Bold Mirela Iolanda	magaziner comercial	A	19	135762	28.09.2010
226.	Boldașu Romeo	mecanic locomotivă - automotor	A	26	135667	29.07.2010
227.	Bolgar Ioan	montator i scb	A	32	132274	19.08.2010
228.	Boloban Sorin	păzitor barieră	A	36	134224	16.07.2010
229.	Bolotă Vergil	mecanic locomotivă - automotor	A	26	101784	09.09.2010
230.	Bolotă Vergil	mecanic locomotivă - automotor	P	26	101785	09.09.2010
231.	Bondrea Nelu	manevrant vagoane	A	24	135289	16.07.2010
232.	Bontă Aurel	mecanic locomotivă - automotor	A	26	135668	29.07.2010
233.	Borcan Dănuț	manevrant vagoane	A	24	131582	18.08.2010
234.	Borcea Costel	mecanic locomotivă - automotor	P	26	135721	16.07.2010
235.	Borcea Costel	mecanic locomotivă - automotor	P	26	135742	16.07.2010
236.	Bordea Gheorghe	mecanic locomotivă - automotor	P	26	101675	16.07.2010
237.	Bordea Gheorghe	mecanic locomotivă - automotor	A	26	101677	04.08.2010
238.	Bordeianu Marin	șef manevră	A	53	125916	16.07.2010
239.	Bordeianu Traian	mecanic locomotivă - automotor	A	26	130967	28.09.2010
240.	Borș Mihai	mecanic locomotivă - automotor	A	26	133562	08.09.2010
241.	Bortș Teodor	mecanic ajutor	A	27	101731	24.08.2010
242.	Borza Gheorghe	mecanic locomotivă - automotor	P	26	134211	12.08.2010
243.	Borza Gheorghe	mecanic locomotivă - automotor	P	26	134217	12.08.2010
244.	Borzași Iuliu	șef stație	A	54	134288	21.09.2010
245.	Borza Nicolae-Sorin	montator i scb	A	32	132293	19.08.2010

ASFR – AFER

Autorizații pentru personalul cu responsabilități în siguranța circulației emise conform OMTCT 2262/2005 în perioada 01.09.2010 – 31.10.2010

Nr. Cr.	Nume și prenume	Funcție	Autorizație/ Permis*			Data eliberării**
			Tip	Serie	Nr.	
246.	Bosoc Vasilica	magaziner comercial	A	19	131596	18.08.2010
247.	Boștină Alexandru	șef tren	A	6	125831	16.07.2010
248.	Boștlog Vasile	acar	A	1	117319	19.08.2010
249.	Bota Florian	impiegat de mișcare	A	14	133472	27.07.2010
250.	Botea Nicu	șef echipă întreținere cale	A	52	117393	19.08.2010
251.	Botez Ioan	mecanic locomotivă - automotor	P	26	134280	17.09.2010
252.	Botină Marian	picher	A	37	130717	19.07.2010
253.	Boșogă Anamaria	magaziner comercial	A	19	130719	19.07.2010
254.	Boza Dănuț	șef manevră	A	53	131640	02.09.2010
255.	Bozeanu Victor	șef tren	A	6	125876	16.07.2010
256.	Bragagiu Marian	mecanic locomotivă - automotor	A	26	131679	28.09.2010
257.	Branici Jănel	revizor cale și puncte periculoase	A	42	117370	19.08.2010
258.	Brașoveanu Ionel - Răducu	șef echipă întreținere cale	A	52	117394	19.08.2010
259.	Bratu Nicolae-Dorel	manevrant vagoane	A	24	130846	19.08.2010
260.	Brătilă Adrian	mecanic locomotivă - automotor	A	26	131670	06.09.2010
261.	Brătucu Emilian	șef stație	A	54	135490	25.08.2010
262.	Brătulescu Dobrin	șef manevră	A	53	135239	16.07.2010
263.	Brebenel Vasile	șef stație (numai activitatea of)	A	57	130872	04.08.2010
264.	Brînduș Neculai	acar	A	1	117331	19.08.2010
265.	Brînzan Daniela	magaziner tranzit	A	18	120397	16.07.2010
266.	Brînzucă Ion	șef tren	A	6	132210	11.08.2010
267.	Brînzucă Ion	șef tren	A	6	132256	19.08.2010
268.	Brujan Nicolae	mecanic locomotivă - automotor	P	26	133515	24.08.2010
269.	Brujan Nicolae	mecanic locomotivă - automotor	A	26	133532	24.08.2010
270.	Brunner Alexandru Lacișlau	mecanic locomotivă - automotor	P	26	134270	17.08.2010
271.	Bucătaru Liviu-Gheorghe	impiegat de mișcare	A	14	135407	17.08.2010
272.	Bucin Lucian-Teodor	șef stație	A	54	132347	10.09.2010
273.	Bucur Emil	mecanic locomotivă - automotor	A	26	135669	29.07.2010
274.	Bucur Mariana-Rodica	acar	A	1	135578	08.09.2010
275.	Bucur Mari-Mariana	impiegat de mișcare	A	14	135571	07.09.2010
276.	Bucur Romus	revizor ace	A	39	131678	27.09.2010
277.	Budău Marcel Ghe.	păzitor barieră	A	36	134225	16.07.2010
278.	Buhoiu Gheorghe	montator i scb	A	32	132275	19.08.2010
279.	Buhoiu Samoilă Dorin	impiegat de mișcare	A	14	132320	02.08.2010
280.	Buica Miron	șef manevră	A	53	133505	06.08.2010
281.	Bujdei Mihai	mecanic locomotivă - automotor	A	26	135670	29.07.2010
282.	Bujor Gelu	manevrant vagoane	A	24	117364	19.08.2010
283.	Bujor Gelu	manevrant vagoane	A	24	117366	19.08.2010
284.	Bujoreanu Viorel	șef manevră	A	53	131633	02.09.2010
285.	Bularca Cristian Mircea	impiegat de mișcare	A	14	132325	09.09.2010
286.	Bulearcă Victor	manevrant vagoane	A	24	125950	16.07.2010
287.	Bulgariu Petru	șef tură mișcare	A	15	101670	02.08.2010
288.	Bulgaru Petre	mecanic locomotivă - automotor	A	26	135592	16.07.2010
289.	Bulinschi Petru Pavel	acar	A	1	117320	19.08.2010
290.	Bumb Iulian	mecanic locomotivă - automotor	P	26	134212	12.08.2010
291.	Bumb Iulian	mecanic locomotivă - automotor	P	26	134218	12.08.2010
292.	Bunoiu Marian	acar	A	1	135381	16.07.2010
293.	Burcea Daniel Petrică	șef stație (numai activitatea of)	A	57	130873	04.08.2010
294.	Burciu Marin	impiegat de mișcare	A	14	135582	08.09.2010
295.	Burdulescu Constantin Sorin	manevrant vagoane	A	24	133511	12.08.2010
296.	Burghilea Dumitru	mecanic locomotivă - automotor	A	26	131624	30.08.2010
297.	Burghianu Daniel-Vianor	șef tură mișcare	A	15	101671	02.08.2010
298.	Buri Onder	mecanic locomotivă - automotor	A	26	135671	29.07.2010
299.	Burlacu Sava	șef tren	A	6	101741	27.08.2010
300.	Burla Daniel	manevrant vagoane	A	24	133559	13.09.2010
301.	Busuioc Valeriu Ninel	mecanic locomotivă - automotor	P	26	135315	02.08.2010
302.	Busuioc Valeriu Ninel	mecanic locomotivă - automotor	A	26	135316	02.08.2010
303.	Busuioc Valeriu Ninel	mecanic locomotivă - automotor	P	26	135317	02.08.2010
304.	Buștea Romi Călin	șef manevră	A	53	133548	19.07.2010
305.	Butcaru Gigi-Cosmin	impiegat de mișcare	A	14	135408	17.08.2010
306.	Butiuc Costel Comel	mecanic locomotivă - automotor	A	26	133581	28.09.2010
307.	Butnariu Ioan	impiegat de mișcare	A	14	134265	07.09.2010
308.	Butnaru Dumitru	mecanic locomotivă - automotor	A	26	101719	20.08.2010
309.	Butnaru Ileana	șef tren	A	6	132219	16.08.2010
310.	Butnaru Mihael	șef echipă întreținere cale	A	52	117395	19.08.2010
311.	Butnaru Sorin	șef manevră	A	53	131634	02.09.2010
312.	Butoi Vicențiu Fani	mecanic locomotivă - automotor	P	26	135722	16.07.2010
313.	Butoi Vicențiu Fani	mecanic locomotivă - automotor	P	26	135743	16.07.2010
314.	Butuc Nicorina Mariana	șef tren	A	6	131542	02.08.2010
315.	Buzalin George	revizor tehnic vagoane	A	43	130944	25.08.2010
316.	Cadar Martin	mecanic locomotivă - automotor	A	26	133563	08.09.2010
317.	Caia Ion Adrian	mecanic locomotivă - automotor	A	26	101818	27.08.2010
318.	Caia Ion Adrian	mecanic locomotivă - automotor	P	26	101824	27.08.2010
319.	Calapod Marius-Bogdan	mecanic ajutor	A	27	130648	06.08.2010
320.	Calapod Marius-Bogdan	mecanic ajutor	A	27	130655	06.08.2010
321.	Calcan Rodica-Elisabeta	magaziner tranzit	A	18	135426	16.07.2010
322.	Calea Ionel	șef manevră	A	53	125917	16.07.2010
323.	Calistru Liviu Mihai	mecanic locomotivă - automotor	P	26	101791	09.09.2010
324.	Calotă Liviu	manevrant vagoane	A	24	125951	16.07.2010
325.	Carabă Lucian Ionel	revizor tehnic vagoane	A	43	130945	25.08.2010
326.	Caragioiu Doru	mecanic locomotivă - automotor	A	26	135593	16.07.2010
327.	Caramfil Sebastian	mecanic locomotivă - automotor	P	26	130838	06.09.2010
328.	Caraș Ion	mecanic locomotivă - automotor	P	26	135723	16.07.2010
329.	Caraș Ion	mecanic locomotivă - automotor	P	26	135744	16.07.2010
330.	Cârje Ioan	păzitor barieră	A	36	134226	16.07.2010
331.	Carp Constantin	șef tren	A	6	132223	16.08.2010
332.	Carpen Constantin	mecanic locomotivă - automotor	P	26	131549	03.08.2010
333.	Carpiuc C-tin Sorin	mecanic locomotivă - automotor	A	26	101720	20.08.2010
334.	Catană Ioan	șef manevră	A	53	131576	18.08.2010
335.	Cazacu Marian	șef manevră	A	53	125918	16.07.2010
336.	Căldărușe Marin	șef tren	A	6	125877	16.07.2010
337.	Căliman Dorin Gavril	impiegat de mișcare	A	14	134202	20.07.2010
338.	Căliman Dorin Gavril	impiegat de mișcare	A	14	134203	20.07.2010
339.	Călin Dănuț	manevrant vagoane	A	24	131583	18.08.2010
340.	Călin Mihai Laurențiu	mecanic locomotivă - automotor	A	26	135594	16.07.2010
341.	Căpităneanu Nicu	mecanic locomotivă - automotor	P	26	130903	14.09.2010
342.	Căpităneanu Nicu	mecanic locomotivă - automotor	A	26	130911	14.09.2010
343.	Cărămidaru Alexandru	șef stație (numai activitatea of)	A	57	130874	04.08.2010
344.	Cătănoiu Cătălin Marius	șef stație (numai activitatea of)	A	57	130875	04.08.2010
345.	Cătrună Petrică	manevrant vagoane	A	24	125952	16.07.2010
346.	Ceașu Gheorghe	mecanic locomotivă - automotor	A	26	135321	02.08.2010
347.	Ceocoiu Corneliu	acar	A	1	117332	19.08.2010
348.	Ceolacu Marian	șef manevră	A	53	135281	16.07.2010
349.	Cernat Dan	șef tură mișcare	A	15	101672	02.08.2010

Nr. Crt.	Nume și prenume	Funcție	Autorizație/ Permis*			Data eliberării**
			Tip	Serie	Nr.	
350.	Cernat Maria	magaziner tranzit	A	18	125760	16.07.2010
351.	Cernat Marian	șef tren	A	6	125832	16.07.2010
352.	Chelarușu Dorinel	impiegat de mișcare	A	14	101705	09.08.2010
353.	Chelariu Constantin Cornel	manevrant vagoane	A	24	132339	11.08.2010
354.	Chelaru Gheorghe	acar	A	1	125981	16.07.2010
355.	Chelaru Marcel	șef tren	A	6	125878	16.07.2010
356.	Cheleş Viorel Mădălin	mecanic locomotivă - automotor	P	26	135304	22.07.2010
357.	Chelu Ion	mecanic locomotivă - automotor	A	26	130926	10.08.2010
358.	Chetronie Emil	revizor tehnic vagoane	A	43	130946	25.08.2010
359.	Chețan Dănuț	șef tren	A	6	132220	16.08.2010
360.	Chihaia Florian	mecanic locomotivă - automotor	A	26	130968	28.09.2010
361.	China Nicolae	impiegat de mișcare	A	14	134198	20.07.2010
362.	China Nicolae	impiegat de mișcare	A	14	134237	20.07.2010
363.	Chindriș Ștefan	manevrant vagoane	A	24	132340	11.08.2010
364.	Chiorăscu Ion	acar	A	1	135382	16.07.2010
365.	Chiosea Vasile	mecanic locomotivă - automotor	P	26	134219	12.08.2010
366.	Chioseua Vasile	impiegat de mișcare	A	14	135383	12.08.2010
367.	Chira Ioan	impiegat de mișcare	A	14	134256	07.09.2010
368.	Chircă Florica	magaziner tranzit	A	18	135643	16.07.2010
369.	Chirulescu Ion Nelu	impiegat de mișcare	A	14	135583	08.09.2010
370.	Chirea Adrian-Drinel	mecanic locomotivă - automotor	A	26	135286	16.07.2010
371.	Chiriac Gavril-Constantin	impiegat de mișcare	A	14	101703	09.08.2010
372.	Chiriac Gavril-Constantin	impiegat de mișcare	A	14	101747	31.08.2010
373.	Chiriță Neculaie	mecanic locomotivă - automotor	A	26	135595	16.07.2010
374.	Chiș Flore	mecanic locomotivă - automotor	P	26	133467	03.08.2010
375.	Chivu Daniel	mecanic locomotivă - automotor	P	26	135230	19.07.2010
376.	Chivu Marian	mecanic locomotivă - automotor	P	26	135724	16.07.2010
377.	Chivu Marian	mecanic locomotivă - automotor	P	26	135745	16.07.2010
378.	Chivu Steliana	magaziner comercial	A	19	125797	16.07.2010
379.	Ciapoș Ștefan	electromecanic scb	A	10	101714	12.08.2010
380.	Ciașu Grigore-Adrian	mecanic drezină pantograf	A	2	130830	09.09.2010
381.	Cibotaru Marin	mecanic locomotivă - automotor	A	26	131625	30.08.2010
382.	Cicio Carmen-Nicoleta	conducător tren	A	5	132226	16.08.2010
383.	Cicio Carmen-Nicoleta	conducător tren	A	5	132236	16.08.2010
384.	Cicio Carmen-Nicoleta	conducător tren	A	5	132238	16.08.2010
385.	Cicu Dumitru	impiegat de mișcare	A	14	135351	16.07.2010
386.	Cimpoieru Ilie	mecanic locomotivă - automotor	A	26	135672	29.07.2010
387.	Cimpoieru Alex Valentin	mecanic locomotivă - automotor	P	26	135725	16.07.2010
388.	Cimpoieru Alex Valentin	mecanic locomotivă - automotor	P	26	135746	16.07.2010
389.	Cimpoieru Tudor	mecanic locomotivă - automotor	A	26	135651	15.09.2010
390.	Cimpu Ioan	mecanic locomotivă - automotor	A	26	131626	30.08.2010
391.	Cioacă Adrian	șef tren	A	6	135341	10.08.2010
392.	Cioacă Adrian	șef tren	A	6	135481	23.08.2010
393.	Cioacă Dănuț	șef manevră	A	53	135282	16.07.2010
394.	Ciobanu Dumitru	responsabil sc	A	38	130749	19.08.2010
395.	Ciobanu Maricica	șef manevră	A	53	131641	02.09.2010
396.	Ciobanu Marin	mecanic locomotivă - automotor	A	26	135287	16.07.2010
397.	Ciobanu Mihai	șef echipă în întreținere cale	A	52	117396	19.08.2010
398.	Ciobotaru Iulian	revizor cale și puncte periculoase	A	42	117371	19.08.2010
399.	Ciocan Cosmin-Marius	mecanic locomotivă - automotor	A	26	135607	16.07.2010
400.	Ciocan Cosmin-Marius	mecanic locomotivă - automotor	P	26	135619	16.07.2010

Nr. Crt.	Nume și prenume	Funcție	Autorizație/ Permis*			Data eliberării**
			Tip	Serie	Nr.	
401.	Ciocan Cosmin-Marius	mecanic locomotivă - automotor	P	26	135631	16.07.2010
402.	Ciocan Marin	manevrant vagoane	A	24	125953	16.07.2010
403.	Cioclov Ion	șef manevră	A	53	135513	06.09.2010
404.	Ciocoiu Laurențiu	șef tren	A	6	135716	24.09.2010
405.	Ciolan Marcel	mecanic locomotivă - automotor	A	26	135512	06.09.2010
406.	Ciomaga Ionel	acar	A	1	117321	19.08.2010
407.	Ciontea Ghe. Adrian	mecanic locomotivă - automotor	A	26	133582	28.09.2010
408.	Ciopîrtac Ștefan-Bogdan	mecanic locomotivă - automotor	A	26	130811	31.08.2010
409.	Ciovină Ion	manevrant vagoane	A	24	130847	19.08.2010
410.	Ciriperiu Costel	șef manevră	A	53	120402	16.07.2010
411.	Ciriperiu Ion	șef manevră	A	53	120403	16.07.2010
412.	Ciubotariu Elena	acar	A	1	135493	25.08.2010
413.	Ciucu Bebe	mecanic drezină pantograf	A	2	130831	09.09.2010
414.	Ciuguzan Aurel	șef tren	A	6	132229	16.08.2010
415.	Ciule Romulus	impiegat de mișcare	A	14	134251	07.09.2010
416.	Ciurea Virgil-Stelică	șef manevră	A	53	131642	02.09.2010
417.	Cilă Gheorghe	șef tren	A	6	125833	16.07.2010
418.	Cindea Nicolae	manevrant vagoane	A	24	125954	16.07.2010
419.	Clipa Aurelian	impiegat de mișcare	A	14	101706	09.08.2010
420.	Clipa Aurelian	impiegat de mișcare	A	14	117351	19.08.2010
421.	Cobianu Constantin	responsabil sc	A	38	130769	02.09.2010
422.	Coborzan Viorel	mecanic locomotivă - automotor	P	26	134277	17.09.2010
423.	Cocilnău Vasile	mecanic locomotivă - automotor	A	26	135596	16.07.2010
424.	Cocoară Cosmin-Cătălin	șef stație	A	54	132348	10.09.2010
425.	Codiță Viorel	mecanic locomotivă - automotor	A	26	131610	25.08.2010
426.	Coita Gheorghe	mecanic ajutor	A	27	133574	27.09.2010
427.	Cojanu Remus	mecanic locomotivă - automotor	P	26	135726	16.07.2010
428.	Cojanu Remus	mecanic locomotivă - automotor	P	26	135747	16.07.2010
429.	Cojea Grigore	mecanic locomotivă - automotor	A	26	135531	19.07.2010
430.	Cojea Grigore	mecanic locomotivă - automotor	A	26	135673	29.07.2010
431.	Cojocariu Adrian-Gigi	impiegat de mișcare	A	14	101803	06.09.2010
432.	Cojocariu Constantin	impiegat de mișcare	A	14	135565	07.09.2010
433.	Cojocaru Ionel	revizor tehnic vagoane	A	43	135318	29.07.2010
434.	Cojocaru Ionuț Mădălin	mecanic locomotivă - automotor	A	26	101832	17.09.2010
435.	Cojocaru Iulian	revizor ace	A	39	133484	06.08.2010
436.	Cojocaru Mircea	revizor ace	A	39	133485	06.08.2010
437.	Cojocaru Nicolae	mecanic ajutor	A	27	135460	16.07.2010
438.	Cojocaru Vasilica	acar	A	1	135494	25.08.2010
439.	Colcigeanu Alexandru	mecanic locomotivă - automotor	A	26	130701	19.07.2010
440.	Colcigeanu Ioana	magaziner tranzit	A	18	125761	16.07.2010
441.	Colța Lilieana	impiegat de mișcare	A	14	135326	16.07.2010
442.	Coman Gheorghe	mecanic locomotivă - automotor	A	26	135674	29.07.2010
443.	Comănescu Mariana-Cristina	impiegat de mișcare	A	14	130755	19.07.2010
444.	Constanda Aurel	manevrant vagoane	A	24	125955	16.07.2010
445.	Constanda Ioana	acar	A	1	125982	16.07.2010
446.	Constanda Marian	mecanic locomotivă - automotor	A	26	135532	19.07.2010
447.	Constanda Marian	mecanic locomotivă - automotor	A	26	135707	29.07.2010
448.	Constandache Antonel	șef tren	A	6	125834	16.07.2010
449.	Constantin Adrian	șef tren	A	6	130773	02.09.2010
450.	Constantin Adrian	mecanic locomotivă - automotor	A	26	130812	31.08.2010
451.	Constantinescu Gabriel	șef tren	A	6	132211	11.08.2010
452.	Constantinescu Gabriel	șef tren	A	6	132257	19.08.2010
453.	Constantinescu Gheorghe	șef tren	A	6	132360	28.09.2010
454.	Constantinescu Niculaie	manevrant vagoane	A	24	120410	16.07.2010

ASFR – AFER

Autorizații pentru personalul cu responsabilități în siguranța circulației emise conform OMTCT 2262/2005 în perioada 01.09.2010 – 31.10.2010

Nr. Crt.	Nume și prenume	Funcție	Autorizație/ Permis*			Data eliberării**
			Tip	Serie	Nr.	
455.	Conteș Marian-Ioan	montator i scb	A	32	132294	19.08.2010
456.	Corău Adrian	șef manevră	A	53	125919	16.07.2010
457.	Corman Constantin	mecanic locomotivă - automotor	A	26	101777	02.09.2010
458.	Coroian Ciprian Paul	mecanic locomotivă - automotor	P	26	133516	24.08.2010
459.	Coroian Ciprian Paul	mecanic locomotivă - automotor	P	26	133525	24.08.2010
460.	Coroian Ciprian Paul	mecanic locomotivă - automotor	A	26	133533	24.08.2010
461.	Cosma Marin	magaziner tranzit	A	18	125762	16.07.2010
462.	Cosman Marioara	impiegat de mișcare	A	14	132357	19.07.2010
463.	Costache Gheorghe	mecanic locomotivă - automotor	A	26	130702	19.07.2010
464.	Costache Marin	mecanic locomotivă - automotor	P	26	130904	14.09.2010
465.	Costache Marius	mecanic locomotivă - automotor	A	26	133583	28.09.2010
466.	Costache Traian Marius	mecanic ajutor	A	27	131630	30.08.2010
467.	Costan Claudiu	impiegat de mișcare	A	14	101799	06.09.2010
468.	Costan Claudiu	impiegat de mișcare	A	14	101805	13.09.2010
469.	Costan Claudiu	impiegat de mișcare	A	14	101838	17.09.2010
470.	Costea Daniela	revizor ace	A	39	135518	06.09.2010
471.	Costea Maria	revizor ace	A	39	133486	06.08.2010
472.	Costiug Ion	șef echipă întreținere cale	A	52	117397	19.08.2010
473.	Coșa Gheorghe	șef manevră	A	53	125920	16.07.2010
474.	Coșniță Iulian	mecanic locomotivă - automotor	A	26	130837	09.09.2010
475.	Covalciuc Gheorghe	impiegat de mișcare	A	14	135555	07.09.2010
476.	Covăsneanu Ionel	mecanic locomotivă - automotor	A	26	101781	09.09.2010
477.	Cozma Vasile	manevrant vagoane	A	24	131584	18.08.2010
478.	Cozoroz Dumitru	șef tren	A	6	125835	16.07.2010
479.	Crăciun Adrian Vlăduț	impiegat de mișcare	A	14	134191	27.07.2010
480.	Crăciun Adrian Vlăduț	impiegat de mișcare	A	14	134230	13.08.2010
481.	Crăciun Constantin	șef tren	A	6	125836	16.07.2010
482.	Crăciun Ion	șef tren	A	6	125827	16.07.2010
483.	Crăciun Mariana	magaziner tranzit	A	18	125763	16.07.2010
484.	Crăciun Petrică	revizor cale și puncte periculoase	A	42	117372	19.08.2010
485.	Crăciun Traian	mecanic locomotivă - automotor	P	26	130744	19.08.2010
486.	Crăciun Traian	mecanic locomotivă - automotor	P	26	130746	19.08.2010
487.	Crăciun Traian	mecanic locomotivă - automotor	A	26	130748	19.08.2010
488.	Crețușescu Dimitrie	mecanic locomotivă - automotor	A	26	101721	20.08.2010
489.	Crețușean Liviu	șef tren	A	6	132221	16.08.2010
490.	Crețu Constantin	mecanic locomotivă - automotor	P	26	101793	09.09.2010
491.	Crețu Constantin	mecanic locomotivă - automotor	P	26	101794	09.09.2010
492.	Crețu Lucian	mecanic locomotivă - automotor	P	26	130801	30.08.2010
493.	Crețu Lucian	mecanic locomotivă - automotor	P	26	130805	30.08.2010
494.	Criangă Claudiu - Daniel	revizor cale și puncte periculoase	A	42	117373	19.08.2010
495.	Cristache Dorinel	șef tren	A	6	135342	10.08.2010
496.	Cristache Dorinel	șef tren	A	6	135482	23.08.2010
497.	Cristea Claudia Roxana	acar	A	1	135520	06.09.2010
498.	Cristea Cosmin	mecanic locomotivă - automotor	A	26	135608	16.07.2010
499.	Cristea Cosmin	mecanic locomotivă - automotor	P	26	135620	16.07.2010
500.	Cristea Cosmin	mecanic locomotivă - automotor	P	26	135632	16.07.2010
501.	Cristea Gheorghe	șef tren	A	6	130790	02.09.2010
502.	Cristea Ion	șef tren	A	6	125870	16.07.2010
503.	Cristean Lucian-Marius	montator i scb	A	32	132295	19.08.2010
504.	Cristescu D-tru Cristinel	impiegat de mișcare	A	14	135352	16.07.2010
505.	Cristean Dorinel	acar	A	1	117333	19.08.2010
506.	Crișan Vasile	revizor ace	A	39	133487	06.08.2010
507.	Croitoru Elena	acar	A	1	125983	16.07.2010
508.	Croitoru Ilie Ion	impiegat de mișcare	A	14	135353	16.07.2010
509.	Croitoru Nina	magaziner comercial	A	19	135763	28.09.2010
510.	Cruceanu Cosmin-Pavel	șef stație	A	54	132349	10.09.2010
511.	Cruțeru Marin	manevrant vagoane	A	24	125956	16.07.2010
512.	Cucoș Dănuț	manevrant vagoane	A	24	131585	18.08.2010
513.	Cucoș Petre	șef manevră	A	53	125921	16.07.2010
514.	Cuibac Aurel	revizor tehnic vagoane	A	43	130947	25.08.2010
515.	Culea Georgeta	impiegat de mișcare	A	14	135397	17.08.2010
516.	Cumanov Dumitru	mecanic locomotivă - automotor	P	26	135727	16.07.2010
517.	Cumanov Dumitru	mecanic locomotivă - automotor	P	26	135748	16.07.2010
518.	Curalariu Teodor	mecanic locomotivă - automotor	A	26	133564	08.09.2010
519.	Curalariu Teodor	mecanic locomotivă - automotor	A	26	133570	08.09.2010
520.	Curtașu Gheorghe	manevrant vagoane	A	24	125957	16.07.2010
521.	Damaschin-Enea Liliana	magaziner comercial	A	19	131597	18.08.2010
522.	Damian Alexandrina	șef manevră	A	53	131635	02.09.2010
523.	Dan Dănuț-Flavius	montator i scb	A	32	132296	19.08.2010
524.	Danciu George	șef tren	A	6	125838	16.07.2010
525.	Danciu Georgel	mecanic locomotivă - automotor	A	26	131680	28.09.2010
526.	Daraban Alina	impiegat de mișcare	A	14	101811	06.09.2010
527.	Daraban Alina	impiegat de mișcare	A	14	101812	13.09.2010
528.	Daraban Alina	impiegat de mișcare	A	14	101835	17.09.2010
529.	Daraban Imre	șef tren	A	6	134269	23.08.2010
530.	Darie Aspazia	impiegat de mișcare	A	14	101702	09.08.2010
531.	Darie Aspazia	impiegat de mișcare	A	14	101748	31.08.2010
532.	Darie Nicușor	șef manevră	A	53	131643	02.09.2010
533.	Darie Silviu-Manuel	impiegat de mișcare	A	14	101680	24.07.2010
534.	Dârlea Claudiu Petru	mecanic locomotivă - automotor	A	26	133584	28.09.2010
535.	Daroczi Levente	operator circulație mișcare (din regulatorul de trafic)	A	35	134196	20.07.2010
536.	Dascălu Florin Dănuț	acar	A	1	117340	19.08.2010
537.	Dascălu Ioan	mecanic locomotivă - automotor	A	26	101819	27.08.2010
538.	Dascălu Ioan	mecanic locomotivă - automotor	P	26	101825	27.08.2010
539.	Dănilă Daniel	mecanic locomotivă - automotor	A	26	131620	30.08.2010
540.	Dănilă Florin-Cosmin	șef tren	A	6	132361	28.09.2010
541.	Dănilă Ionel	șef tură mișcare	A	15	130900	14.09.2010
542.	Dărru Marius Teodor	impiegat de mișcare	A	14	133473	27.07.2010
543.	Degeratu Ghe.Cosmin	șef stație (numai activitatea of)	A	57	130876	04.08.2010
544.	Delcea Toma	șef tren	A	6	135389	16.08.2010
545.	Dernian Ilie	impiegat de mișcare	A	14	132314	26.08.2010
546.	Despina Ion	manevrant vagoane	A	24	125958	16.07.2010
547.	Diac Constantin	mecanic locomotivă - automotor	P	26	101795	09.09.2010
548.	Diaconescu Dănuț	mecanic locomotivă - automotor	A	26	130969	28.09.2010
549.	Dicianu Nicu	mecanic ajutor	A	27	135461	16.07.2010
550.	Dicu Maria Magdalena	magaziner comercial	A	19	125798	16.07.2010
551.	Dicu Marian	șef stație (numai activitatea of)	A	57	130877	04.08.2010
552.	Dicu Mirela Comelia	magaziner tranzit	A	18	135550	07.09.2010
553.	Dima Aurel	mecanic locomotivă - automotor	A	26	130927	10.08.2010
554.	Dima Ioan Sebastian	montator i scb	A	32	132297	19.08.2010
555.	Dimofte Florinel	mecanic locomotivă - automotor	A	26	131627	30.08.2010
556.	Din Florin	mecanic ajutor	A	27	130649	06.08.2010
557.	Din Florin	mecanic ajutor	A	27	130656	06.08.2010
558.	Dina Viorel	șef tren	A	6	130865	16.07.2010
559.	Dincă Aurel	mecanic locomotivă - automotor	A	26	135675	29.07.2010
560.	Dincă Daniela	magaziner comercial	A	19	130897	14.09.2010

Nr. Crt.	Nume și prenume	Funcție	Autorizație/ Permis*			Data eliberării**
			Tip	Serie	Nr.	
561.	Dincă Gheorghe	revizor tehnic vagoane	A	43	130948	25.08.2010
562.	Dincea Simion	impiegat de mișcare	A	14	135584	08.09.2010
563.	Dinu Cornel	manevrant vagoane	A	24	130848	19.08.2010
564.	Dinu Dănuț	acar	A	1	125984	16.07.2010
565.	Dinu Gheorghe	revizor ace	A	39	131672	06.09.2010
566.	Dinu Sorin-Florin	șef tren	A	6	130774	02.09.2010
567.	Dinu Sorin-Florin	mecanic locomotivă - automotor	A	26	130813	31.08.2010
568.	Dinu Titel-Constantin	manevrant vagoane	A	24	130849	19.08.2010
569.	Dîrdără Claudiu	mecanic locomotivă - automotor	A	26	135676	29.07.2010
570.	Dobre Abia	magaziner tranzit	A	18	125764	16.07.2010
571.	Dobre Dorel	mecanic locomotivă - automotor	P	26	134220	12.08.2010
572.	Dobre Mihaela	magaziner comercial	A	19	125799	16.07.2010
573.	Dobre Tudor	șef manevră	A	53	130718	19.07.2010
574.	Dobrea Daniela Cătălina	responsabil sc	A	38	130732	16.08.2010
575.	Dobrescu Traian	mecanic ajutor	A	27	135462	16.07.2010
576.	Dobrin Niculae	mecanic locomotivă - automotor	A	26	135774	15.09.2010
577.	Dobrin Niculae	mecanic locomotivă - automotor	A	26	135777	14.09.2010
578.	Dobrin Petrișor Aurel	acar	A	1	132331	17.08.2010
579.	Dobrin Petrișor Aurel	acar	A	1	132335	17.08.2010
580.	Dodu Paulina	acar	A	1	125985	16.07.2010
581.	Dogaru Victor Ion	impiegat de mișcare	A	14	135379	16.07.2010
582.	Dogaru Viorel	magaziner comercial	A	19	125808	16.07.2010
583.	Dragilă Gheorghe Vasile	impiegat de mișcare	A	14	133474	27.07.2010
584.	Dragnea Florian	mecanic ajutor	A	27	135463	16.07.2010
585.	Dragomir Constanța	șef stație (numai activitatea of)	A	57	130878	04.08.2010
586.	Dragomir Ionel	mecanic locomotivă - automotor	A	26	135541	19.07.2010
587.	Dragomir Ionel	mecanic locomotivă - automotor	A	26	135677	29.07.2010
588.	Dragomir Marian-Puiu	impiegat de mișcare	A	14	135384	12.08.2010
589.	Dragomir Mihaela Nicoleta	șef stație (numai activitatea of)	A	57	130879	04.08.2010
590.	Dragomir Voicu	șef manevră	A	53	125922	16.07.2010
591.	Dragotă Ion	responsabil sc	A	38	130727	16.08.2010
592.	Draia Ghe. Nicolae	impiegat de mișcare	A	14	133475	27.07.2010
593.	Drăgaică Ion	mecanic locomotivă - automotor	P	26	130839	06.09.2010
594.	Drăgan Gheorghe	șef manevră	A	53	132254	18.08.2010
595.	Drăgan Gigi-Gheorghe	șef manevră	A	53	125923	16.07.2010
596.	Drăghicean Georgeta	acar	A	1	125986	16.07.2010
597.	Drăghici Gheorghe	șef tren	A	6	130776	02.09.2010
598.	Drăghici Gheorghe	mecanic locomotivă - automotor	A	26	130814	31.08.2010
599.	Drăghici Ion	revizor tehnic vagoane	A	43	135714	22.09.2010
600.	Drăghici Nicolae	revizor tehnic vagoane	A	43	130949	25.08.2010
601.	Drăghici Radu	manevrant vagoane	A	24	131586	18.08.2010
602.	Drinovă Ioan Nicolăță	manevrant vagoane	A	24	133560	13.09.2010
603.	Druncea Nicușor	impiegat de mișcare	A	14	135398	17.08.2010
604.	Druncea Nicușor	impiegat de mișcare	A	14	135409	17.08.2010
605.	Duca Cătălin	mecanic locomotivă - automotor	A	26	130815	31.08.2010
606.	Duca Marian	mecanic ajutor	A	27	101730	24.08.2010
607.	Dudău Doru	manevrant vagoane	A	24	125959	16.07.2010
608.	Dudău Florică	manevrant vagoane	A	24	130850	19.08.2010
609.	Duiuleasa Cristian Petre	responsabil sc	A	38	130733	16.08.2010
610.	Dulceanu Florian	șef manevră	A	53	125924	16.07.2010
611.	Duleanț Romi	șef manevră	A	53	133549	19.07.2010
612.	Dumitrache Gabriel	șef tren	A	6	125839	16.07.2010
613.	Dumitrache Gabriel-Alexandru	șef tren	A	6	135312	16.07.2010
614.	Dumitrache Ion	mecanic locomotivă - automotor	P	26	135473	23.08.2010
615.	Dumitrache Ionela	impiegat de mișcare	A	14	125806	16.07.2010
616.	Dumitrache Ionela	impiegat de mișcare	A	14	135399	17.08.2010
617.	Dumitrache Ionela	impiegat de mișcare	A	14	135410	17.08.2010
618.	Dumitrache Tudor	manevrant vagoane	A	24	125960	16.07.2010
619.	Dumitracu Nicolae Viorel	impiegat de mișcare	A	14	135374	16.07.2010
620.	Dumitrescu George-Laurențiu	mecanic locomotivă - automotor	P	26	130905	14.09.2010
621.	Dumitrescu George-Laurențiu	mecanic locomotivă - automotor	A	26	130912	14.09.2010
622.	Dumitrescu Matei	șef tren	A	6	130775	02.09.2010
623.	Dumitrescu Matei	mecanic locomotivă - automotor	A	26	130816	31.08.2010
624.	Dumitrescu Veta	magaziner tranzit	A	18	125765	16.07.2010
625.	Dumitriu Ioan	impiegat de mișcare	A	14	101800	06.09.2010
626.	Dumitriu Ioan	impiegat de mișcare	A	14	101813	13.09.2010
627.	Dumitriu Ioan	impiegat de mișcare	A	14	101836	17.09.2010
628.	Dumitriu Răzvan-Ion	șef manevră	A	53	135283	16.07.2010
629.	Dumitriu Rodica	acar	A	1	135506	30.08.2010
630.	Dumitrov Daniel	mecanic locomotivă - automotor	P	26	135523	07.09.2010
631.	Dumitru Cătălin	manevrant vagoane	A	24	135268	16.07.2010
632.	Dumitru Constantin	impiegat de mișcare	A	14	135354	16.07.2010
633.	Dumitru Florea	șef manevră	A	53	135255	16.07.2010
634.	Dumitru Gheorghe	magaziner comercial	A	19	135642	16.07.2010
635.	Dumitru Ion	șef tren	A	6	135552	19.07.2010
636.	Dumitru Iulian	acar	A	1	125987	16.07.2010
637.	Dumitru Mihail	responsabil sc	A	38	130726	16.08.2010
638.	Dumitru Mircea	șef tren	A	6	130777	02.09.2010
639.	Dumitru Mircea	mecanic locomotivă - automotor	A	26	130817	31.08.2010
640.	Dumitru Nicoleta	păzitor barieră	A	36	135778	16.07.2010
641.	Dumitru Nicoleta	păzitor barieră	A	36	135780	16.07.2010
642.	Duna Gheorghe	revizor tehnic vagoane	A	43	130950	25.08.2010
643.	Durnac Emil	șef manevră	A	53	125925	16.07.2010
644.	Duru Petrică	manevrant vagoane	A	24	130851	19.08.2010
645.	Dutcovici Constantin	revizor tehnic vagoane	A	43	130951	25.08.2010
646.	Dușan Rada	revizor ace	A	39	135488	24.08.2010
647.	Duță Radu	mecanic locomotivă - automotor	P	26	130802	30.08.2010
648.	Duță Radu	mecanic locomotivă - automotor	P	26	130806	30.08.2010
649.	Duțu Viorel	mecanic ajutor	A	27	135464	16.07.2010
650.	Ecobici Marian	mecanic locomotivă - automotor	P	26	133456	16.07.2010
651.	Ecobici Marian	mecanic locomotivă - automotor	P	26	133460	16.07.2010
652.	Ecobici Marian	mecanic locomotivă - automotor	A	26	133464	16.07.2010
653.	Emanoil Marian	impiegat de mișcare	A	14	135495	27.08.2010
654.	Enache Costică	mecanic locomotivă - automotor	A	26	131611	25.08.2010
655.	Enache Dumitru	șef manevră	A	53	131644	02.09.2010
656.	Enache Ioan	șef manevră	A	53	135519	16.07.2010
657.	Enache Lucian Ionel	mecanic locomotivă - automotor	A	26	135678	29.07.2010
658.	Enache Viorel-Marian	mecanic ajutor	A	27	131568	03.08.2010
659.	Ene Constantina	acar	A	1	135219	22.07.2010
660.	Ene Gheorghe	mecanic locomotivă - automotor	A	26	130970	28.09.2010
661.	Ene Nicolae	șef tren	A	6	130778	02.09.2010
662.	Enescu Gheorghe	mecanic locomotivă - automotor	P	26	131550	03.08.2010
663.	Enescu Iulian-Liviu	mecanic drezină pantograf	A	2	130832	09.09.2010
664.	Enescu Mihai	mecanic locomotivă - automotor	P	26	135728	16.07.2010
665.	Enescu Mihai	mecanic locomotivă - automotor	P	26	135749	16.07.2010
666.	Epușă Dănuț	mecanic locomotivă - automotor	A	26	130917	14.09.2010
667.	Erdei Jozsef	impiegat de mișcare	A	14	132233	16.08.2010
668.	Eremia Mihaela	impiegat de mișcare	A	14	135327	16.07.2010
669.	Farcaș Constantin	revizor ace	A	39	133488	06.08.2010
670.	Farcaș Felician Corneliu	șef stație	A	54	134290	21.09.2010
671.	Fatol Gheorghe	mecanic locomotivă - automotor	P	26	134278	17.09.2010
672.	Faur Constantin	mecanic locomotivă - automotor	P	26	133517	24.08.2010

ASFR – AFER

Autorizații pentru personalul cu responsabilități în siguranța circulației emise conform OMTCT 2262/2005 în perioada 01.09.2010 – 31.10.2010

Nr. Crt.	Nume și prenume	Funcție	Autorizație/ Permis*			Data eliberării**
			Tip	Serie	Nr.	
673.	Faur Constantin	mecanic locomotivă - automotor	A	26	133534	24.08.2010
674.	Fărcaș Ioan	impiegat de mișcare	A	14	134258	07.09.2010
675.	Feier Ioan Bujor	șef manevră	A	53	133506	06.08.2010
676.	Fetcu Emil	mecanic ajutor	A	27	135447	16.07.2010
677.	Fica Nicoleta	impiegat de mișcare	A	14	135245	16.07.2010
678.	Fica Nicoleta	impiegat de mișcare	A	14	135452	16.07.2010
679.	Ficiu Nicolae	acar	A	1	135514	06.09.2010
680.	Filea Gheorghe-Adonis	șef stație	A	54	132350	10.09.2010
681.	Filip Adrian-Cornel	montator i scb	A	32	132269	19.08.2010
682.	Fira Constantin	impiegat de mișcare	A	14	135355	16.07.2010
683.	Ficiu Marinică	șef tren	A	6	130779	02.09.2010
684.	Finaru Gheorghe	șef tren	A	6	132224	16.08.2010
685.	Florea Adrian	manevrant vagoane	A	24	135290	16.07.2010
686.	Florea Constantin	mecanic locomotivă - automotor	P	26	134281	17.09.2010
687.	Florescu Apostol Costinel	impiegat de mișcare	A	14	135356	16.07.2010
688.	Florescu Aurelian-Cătălin	mecanic locomotivă - automotor	P	26	130906	14.09.2010
689.	Florescu Aurelian-Cătălin	mecanic locomotivă - automotor	A	26	130913	14.09.2010
690.	Florescu Mircea	mecanic locomotivă - automotor	P	26	135332	03.08.2010
691.	Florescu Mircea	mecanic locomotivă - automotor	A	26	135333	03.08.2010
692.	Florescu Vasile	operator circulație mișcare (din regulatorul de trafic)	A	35	101860	23.09.2010
693.	Focșa Ion Eugen	acar	A	1	117334	19.08.2010
694.	Focșa Ionela	impiegat de mișcare	A	14	135496	27.08.2010
695.	Focșa Ionela	impiegat de mișcare	A	14	135497	27.08.2010
696.	Focșa Ionela	impiegat de mișcare	A	14	135498	27.08.2010
697.	Focșa Ionela	impiegat de mișcare	A	14	135499	27.08.2010
698.	Foculescu Cornel	impiegat de mișcare	A	14	135357	16.07.2010
699.	Fodor Dumitru	mecanic locomotivă - automotor	P	26	135729	16.07.2010
700.	Fodor Dumitru	mecanic locomotivă - automotor	P	26	135750	16.07.2010
701.	Fodor József	șef tren	A	6	132362	28.09.2010
702.	Forer Vasile	mecanic drezină pantograf	A	2	130833	09.09.2010
703.	Formagiu Mihai-Dan	mecanic locomotivă - automotor	A	26	130918	14.09.2010
704.	Fomea Marian-Daniel	șef manevră	A	53	131645	02.09.2010
705.	Frățilă Gheorghe	mecanic locomotivă - automotor	A	26	131666	06.09.2010
706.	Frunză Ionel	șef tren	A	6	101848	22.09.2010
707.	Frunzescu Ovidiu	mecanic locomotivă - automotor	A	26	131681	28.09.2010
708.	Furtună Adrian Valentin	mecanic ajutor	A	27	135448	16.07.2010
709.	Gabor Maria	impiegat de mișcare	A	14	134192	20.07.2010
710.	Gaftone Luca Dumitru	impiegat de mișcare	A	14	134194	20.07.2010
711.	Gaftone Luca Dumitru	impiegat de mișcare	A	14	134208	20.07.2010
712.	Gaja Vasile	șef tren	A	6	132258	19.08.2010
713.	Gaja Vasile	șef tren	A	6	132328	09.09.2010
714.	Gal Cornel	acar	A	1	133499	06.08.2010
715.	Gal Florian	acar	A	1	133500	06.08.2010
716.	Galea Sorin Florin	șef tren	A	6	134185	27.07.2010
717.	Galea Sorin Florin	șef tren	A	6	134187	04.08.2010
718.	Galea Sorin Florin	șef tren	A	6	134271	17.08.2010
719.	Galea Viorel Valentin	impiegat de mișcare	A	14	134293	28.09.2010
720.	Ganea Florin	șef tren	A	6	130791	02.09.2010
721.	Ganga Marius	montator i scb	A	32	132276	19.08.2010
722.	Găspăr Béla	păzitor barieră	A	36	134229	16.07.2010
723.	Gavril Florin	manevrant vagoane	A	24	125945	16.07.2010
724.	Gavril Petru	șef tură mișcare	A	15	135279	16.07.2010
725.	Gavrilă Valentin-Gabriel	șef tren	A	6	130780	02.09.2010
726.	Gavrilă Valentin-Gabriel	mecanic locomotivă - automotor	A	26	130818	31.08.2010
727.	Gavrilăscu Cristian	șef tren	A	6	125871	16.07.2010
728.	Gavrilăscu Constantin	mecanic locomotivă - automotor	P	26	101786	09.09.2010
729.	Găburoi Maricel	mecanic ajutor	A	27	101732	24.08.2010
730.	Găină Mihai	mecanic locomotivă - automotor	A	26	101820	27.08.2010
731.	Găină Mihai	mecanic locomotivă - automotor	P	26	101826	27.08.2010
732.	Găitan Gheorghe	mecanic locomotivă - automotor	P	26	101861	27.09.2010
733.	Gălan Toader	impiegat de mișcare	A	14	134193	20.07.2010
734.	Gălan Toader	impiegat de mișcare	A	14	134205	20.07.2010
735.	Gălan Toader	impiegat de mișcare	A	14	134206	20.07.2010
736.	Gălan Toader	impiegat de mișcare	A	14	134207	20.07.2010
737.	Găleanu Cristian	mecanic locomotivă - automotor	A	26	101821	27.08.2010
738.	Găleanu Cristian	mecanic locomotivă - automotor	P	26	101827	27.08.2010
739.	Gănuți Marin	șef tren	A	6	125881	16.07.2010
740.	Găvan Daniela	impiegat de mișcare	A	14	135453	16.07.2010
741.	Găzdăoescu Răzvan	șef tren	A	6	125840	16.07.2010
742.	Geană C-tin Romeo	mecanic locomotivă - automotor	A	26	101822	27.08.2010
743.	Geană C-tin Romeo	mecanic locomotivă - automotor	P	26	101828	27.08.2010
744.	Georgescu Eduard Constantin	mecanic ajutor	A	27	130650	06.08.2010
745.	Georgescu Eduard Constantin	mecanic ajutor	A	27	130657	06.08.2010
746.	Ghebaur Ciprian D-tru	responsabil sc	A	38	130728	16.08.2010
747.	Gheorghiu Vasile	mecanic locomotivă - automotor	A	26	133565	08.09.2010
748.	Gheorghiu Vasile	mecanic locomotivă - automotor	A	26	133571	08.09.2010
749.	Gheonea Ștefan	șef manevră	A	53	131646	02.09.2010
750.	Gheorghe Adrian	acar	A	1	125988	16.07.2010
751.	Gheorghe Costel	mecanic locomotivă - automotor	P	26	135223	19.07.2010
752.	Gheorghe Gabriel	mecanic locomotivă - automotor	A	26	130843	15.09.2010
753.	Gheorghe Ion	șef tren	A	6	125841	16.07.2010
754.	Gheorghe Ion	electromecanic ifte (întreținere lc)	A	11	130760	19.07.2010
755.	Gheorghe Marian	mecanic locomotivă - automotor	P	26	130665	10.08.2010
756.	Gheorghe Marian	mecanic locomotivă - automotor	A	26	130666	10.08.2010
757.	Gheorghe Marian Claudiu	mecanic locomotivă - automotor	P	26	135730	16.07.2010
758.	Gheorghe Marian Claudiu	mecanic locomotivă - automotor	P	26	135751	16.07.2010
759.	Gheorghe Natalia Elisabeta	revizor tehnic vagoane	A	43	135659	06.09.2010
760.	Gheorghian Liviu	impiegat de mișcare	A	14	117352	19.08.2010
761.	Gherasim Viorel	șef echipă întreținere cale	A	52	117398	19.08.2010
762.	Gherle Nicolae	acar	A	1	133501	06.08.2010
763.	Gherlea Teodor	acar	A	1	133502	06.08.2010
764.	Ghimfus Lucian	acar	A	1	125989	16.07.2010
765.	Ghinea Emil	revizor cale și puncte periculoase	A	42	117374	19.08.2010
766.	Ghinea Traian	șef manevră	A	53	125926	16.07.2010
767.	Ghioca Gheorghe	impiegat de mișcare	A	14	135246	16.07.2010
768.	Ghioca Gheorghe	impiegat de mișcare	A	14	135454	16.07.2010
769.	Ghiță Ion Petre	șef manevră	A	53	135717	24.09.2010
770.	Ghiță Sorin Daniel	impiegat de mișcare	A	14	135358	16.07.2010
771.	Ghiurco Eugen	mecanic locomotivă - automotor	A	26	135542	19.07.2010
772.	Ghiurco Eugen	mecanic locomotivă - automotor	A	26	135679	29.07.2010
773.	Ghiuzan Tereza	șef manevră	A	53	131647	02.09.2010
774.	Ghizdeanu Constantin	mecanic locomotivă - automotor	A	26	135533	19.07.2010
775.	Ghizdeanu Constantin	mecanic locomotivă - automotor	A	26	135680	29.07.2010
776.	Giurgiu Alexandru	impiegat de mișcare	A	14	134253	07.09.2010
777.	Gițu Ioan	manevrant vagoane	A	24	135269	16.07.2010
778.	Gilcă Marian	revizor cale și puncte periculoase	A	42	117375	19.08.2010
779.	Gîndac Lăcrămioara	impiegat de mișcare	A	14	135556	07.09.2010

ASFR – AFER

Autorizații pentru personalul cu responsabilități în siguranța circulației emise conform OMTCT 2262/2005 în perioada 01.09.2010 – 31.10.2010

Nr. Crt.	Nume și prenume	Funcție	Autorizație/ Permis*			Data eliberării**
			Tip	Serie	Nr.	
780.	Gîrcoveanu Florian	impiegat de mișcare	A	14	135359	16.07.2010
781.	Gîrdea Dănuț	șef manevră	A	53	120404	16.07.2010
782.	Gîrtescu Neculai	șef manevră	A	53	131651	02.09.2010
783.	Giță Aurel	mecanic locomotivă - automotor	P	26	135474	23.08.2010
784.	Glăvan Elena	șef stație (numai activitatea of)	A	57	130880	04.08.2010
785.	Glăvan George	mecanic locomotivă - automotor	P	26	130803	30.08.2010
786.	Glăvan George	mecanic locomotivă - automotor	P	26	130807	30.08.2010
787.	Glăvan Ion	impiegat de mișcare	A	14	135247	16.07.2010
788.	Glăvan Ion	impiegat de mișcare	A	14	135435	16.07.2010
789.	Glăvu Tudor	șef manevră	A	53	133550	19.07.2010
790.	Gligor Nicolae	montator i scb	A	32	132298	19.08.2010
791.	Goagă Vasile	mecanic locomotivă - automotor	P	26	131551	03.08.2010
792.	Goață Ionel	acar	A	1	125990	16.07.2010
793.	Gociman Sorin	impiegat de mișcare	A	14	131671	06.09.2010
794.	Gogea Petrișor	manevrant vagoane	A	24	130852	19.08.2010
795.	Goia Nicolae-Daniel	montator i scb	A	32	132299	19.08.2010
796.	Gojnea Ioan	șef tren	A	6	130793	02.09.2010
797.	Gojnea Ioan	mecanic locomotivă - automotor	A	26	130819	31.08.2010
798.	Gorea Viuț	șef stație	A	54	132351	10.09.2010
799.	Goța Adrian-Marius	montator i scb	A	32	132277	19.08.2010
800.	Gramă Gheorghe	mecanic locomotivă - automotor	P	26	135224	19.07.2010
801.	Grădinaru Gheorghită	șef echipă întreținere cale	A	52	117400	19.08.2010
802.	Grădinaru Marius Marcel	mecanic ajutor	A	27	133588	28.09.2010
803.	Grigoraș Dumitru	șef manevră	A	53	120405	16.07.2010
804.	Grigorașcu Daniel	impiegat de mișcare	A	14	135360	16.07.2010
805.	Grigorașcu Nicoleta	magaziner comercial	A	19	135648	16.07.2010
806.	Grigore Lian	responsabil sc	A	38	130734	16.08.2010
807.	Grigore Nelu	șef tren	A	6	135343	10.08.2010
808.	Grigore Nelu	șef tren	A	6	135483	23.08.2010
809.	Grigore Vasilica	șef tren	A	6	125842	16.07.2010
810.	Groparu Virgiliu	mecanic locomotivă - automotor	A	26	130931	10.08.2010
811.	Grosan Radu Ciprian	șef tren	A	6	132363	28.09.2010
812.	Grosu Constantin	acar	A	1	125991	16.07.2010
813.	Grosu Gabriel	mecanic locomotivă - automotor	A	26	131667	06.09.2010
814.	Guler Gheorghe	șef stație	A	54	134300	28.09.2010
815.	Guriță Radu-Octavian	mecanic locomotivă - automotor	A	26	135708	29.07.2010
816.	Guțu Nelu	acar	A	1	117322	19.08.2010
817.	Haită Alexandru	șef tren	A	6	125843	16.07.2010
818.	Halip Anca-Liliana	impiegat de mișcare	A	14	117347	19.08.2010
819.	Halip Daniel	impiegat de mișcare	A	14	117348	19.08.2010
820.	Hamza Simion	mecanic ajutor	A	27	131569	03.08.2010
821.	Hanga Traian Dan	mecanic locomotivă - automotor	A	26	135681	29.07.2010
822.	Hangiu Cătălin-Liviu	mecanic locomotivă - automotor	A	26	130919	14.09.2010
823.	Hatnean Sergiu-Dorin	impiegat de mișcare	A	14	101707	09.08.2010
824.	Hazu Alexandru	mecanic locomotivă - automotor	P	26	101787	09.09.2010
825.	Hălmăgean Sebastian Claudiu	impiegat de mișcare	A	14	133476	27.07.2010
826.	Hebrîștean Dorin	șef tren	A	6	134303	29.09.2010
827.	Herda Marius	mecanic locomotivă - automotor	P	26	135731	16.07.2010
828.	Herda Marius	mecanic locomotivă - automotor	P	26	135752	16.07.2010
829.	Herdelău Liviu Ioan	impiegat de mișcare	A	14	134294	28.09.2010
830.	Hetea Traian	mecanic locomotivă - automotor	P	26	134234	25.08.2010
831.	Hetea Traian	mecanic locomotivă - automotor	A	26	134235	31.08.2010
832.	Hila Cosmin-Mihai	montator i scb	A	32	132283	19.08.2010
833.	Hiohi Albert Laurențiu	șef stație (numai activitatea of)	A	57	130881	04.08.2010
834.	Horhat Ioan	montator i scb	A	32	132278	19.08.2010

Nr. Crt.	Nume și prenume	Funcție	Autorizație/ Permis*			Data eliberării**
			Tip	Serie	Nr.	
835.	Horhai Stănică	manevrant vagoane	A	24	130853	19.08.2010
836.	Hossu Dragomir	șef tren	A	6	134266	14.09.2010
837.	Hristea Mihai	impiegat de mișcare	A	14	135436	16.07.2010
838.	Hrișcă Aurel	impiegat de mișcare	A	14	117353	19.08.2010
839.	Huchitu Constantin	acar	A	1	117335	19.08.2010
840.	Humița Vasile	șef manevră	A	53	133509	06.08.2010
841.	Huștiuc Dorin	șef tren	A	6	101849	22.09.2010
842.	labrașu Paul	șef manevră	A	53	125928	16.07.2010
843.	Iacob Cristian	mecanic locomotivă - automotor	A	26	133566	08.09.2010
844.	Iacob Cristian	mecanic locomotivă - automotor	A	26	133572	08.09.2010
845.	Iacob Ghiocel	impiegat de mișcare	A	14	133477	27.07.2010
846.	Iacob Vasile	picher	A	37	130940	28.09.2010
847.	Iacob Vasiliță	șef tren	A	6	101850	22.09.2010
848.	Iacobuț Dan	șef echipă întreținere cale	A	52	117388	19.08.2010
849.	Iakobovszky Andrei-Tiberiu	șef tren	A	6	101742	27.08.2010
850.	Iamandi Sorin - Nelu	revizor cale și puncte periculoase	A	42	117376	19.08.2010
851.	Iancu Emanuel	impiegat de mișcare	A	14	135411	17.08.2010
852.	Iancu Gicu	șef district exploatare utilaje	A	50	130941	22.09.2010
853.	Iancu Ionuț Dragoș	impiegat de mișcare	A	14	117346	19.08.2010
854.	Iancu Sorin Zamfir	mecanic ajutor	A	27	130651	06.08.2010
855.	Iancu Sorin Zamfir	mecanic ajutor	A	27	130658	06.08.2010
856.	Ianculescu Maria	magaziner tranzit	A	18	125766	16.07.2010
857.	Ianoș Ilie	mecanic locomotivă - automotor	A	26	133541	24.08.2010
858.	Iaurum Marian	șef manevră	A	53	125911	16.07.2010
859.	Iaurum Marian	șef manevră	A	53	125943	16.07.2010
860.	Ichim Constantin	revizor tehnic vagoane	A	43	131656	31.08.2010
861.	Ichim Ilie	impiegat de mișcare	A	14	135557	07.09.2010
862.	Ichim Ilie	impiegat de mișcare	A	14	135566	07.09.2010
863.	Ichim Ilie	impiegat de mișcare	A	14	135569	07.09.2010
864.	Ichim Ilie	impiegat de mișcare	A	14	135650	16.09.2010
865.	Ichim Neculai	manevrant vagoane	A	24	132341	11.08.2010
866.	Ierlye Gabor Șandor	mecanic locomotivă - automotor	P	26	133577	27.09.2010
867.	Ifrim Petru	mecanic ajutor	A	27	101733	24.08.2010
868.	Iftimiu Cătălin	mecanic locomotivă - automotor	P	26	130907	14.09.2010
869.	Iftimiu Cătălin	mecanic locomotivă - automotor	A	26	130914	14.09.2010
870.	Ilea Liliana-Oana	montator i scb	A	32	132300	19.08.2010
871.	Ilie Adrian	acar	A	1	125992	16.07.2010
872.	Ilie Carmen Ștefania	magaziner tranzit	A	18	125758	16.07.2010
873.	Ilie Constantin	mecanic locomotivă - automotor	A	26	135682	29.07.2010
874.	Ilie Elena	magaziner tranzit	A	18	125768	16.07.2010
875.	Ilie Elena	impiegat de mișcare	A	14	135248	16.07.2010
876.	Ilie Elena	impiegat de mișcare	A	14	135249	16.07.2010
877.	Ilie Iancu	șef stație (numai activitatea of)	A	57	130882	04.08.2010
878.	Ilie Ion	manevrant vagoane	A	24	125976	16.07.2010
879.	Ilie Marin	șef tren	A	6	125882	16.07.2010
880.	Ilie Marin	revizor ace	A	39	135487	24.08.2010
881.	Ilie Marin	revizor ace	A	39	135657	20.09.2010
882.	Ilie Nicolae	șef tren	A	6	125844	16.07.2010
883.	Ilieș Mircea Samir	șef stație	A	54	134289	21.09.2010
884.	Ilisie Pavel	manevrant vagoane	A	24	133507	06.08.2010
885.	Ioana Ștefan	șef manevră	A	53	135442	16.07.2010
886.	Ion Constantin	conductor tren	A	5	125813	16.07.2010
887.	Ion Constantin	conductor tren	A	5	125820	16.07.2010
888.	Ion Marian	manevrant vagoane	A	24	125975	16.07.2010
889.	Ion Marinela-Gheorghită	impiegat de mișcare	A	14	135337	10.08.2010
890.	Ionel Marius	șef tren	A	6	125883	16.07.2010
891.	Ionescu Constantin	mecanic locomotivă - automotor	A	26	130668	10.08.2010
892.	Ionescu Constantin	mecanic locomotivă - automotor	P	26	130840	06.09.2010
893.	Ionescu Daniel	șef tren	A	6	130781	02.09.2010

ASFR – AFER

Autorizații pentru personalul cu responsabilități în siguranța circulației emise conform OMTCT 2262/2005 în perioada 01.09.2010 – 31.10.2010

Nr. Crt.	Nume și prenume	Funcție	Autorizație/ Permis*			Data eliberării**
			Tip	Serie	Nr.	
894.	Ionescu Daniel	mecanic locomotivă - automotor	A	26	130820	31.08.2010
895.	Ionescu Lenuta	magaziner tranzit	A	18	125769	16.07.2010
896.	Ionică Ion	impiegat de mișcare	A	14	135719	20.09.2010
897.	Ionșor Virginia	magaziner comercial	A	19	135649	16.07.2010
898.	Ionuța Dalia	magaziner tranzit	A	18	125770	16.07.2010
899.	Ionuța Gabriel	șef tren	A	6	125845	16.07.2010
900.	Ionuța Gheorghe	impiegat de mișcare	A	14	135392	17.08.2010
901.	Ionuța Gheorghe	impiegat de mișcare	A	14	135400	17.08.2010
902.	Ionuța Gheorghe	impiegat de mișcare	A	14	135412	17.08.2010
903.	Ionuța Ion	șef tren	A	6	125846	16.07.2010
904.	Ionuța Mihaela	magaziner tranzit	A	18	125771	16.07.2010
905.	Ionuța Mihail	șef tren	A	6	130794	26.08.2010
906.	Ionuța Mioara Adriana	impiegat de mișcare	A	14	130756	19.07.2010
907.	Iordache Comeliu	mecanic locomotivă - automotor	A	26	135683	29.07.2010
908.	Iordache Ion	acar	A	1	125993	16.07.2010
909.	Iordache Mirel Petruț	mecanic locomotivă - automotor	P	26	135732	16.07.2010
910.	Iordache Mirel Petruț	mecanic locomotivă - automotor	P	26	135753	16.07.2010
911.	Iordache Radu-Valentin	mecanic ajutor	A	27	101734	24.08.2010
912.	Iordache Tudorel	manevrant vagoane	A	24	125974	16.07.2010
913.	Iordache Virgil Ioan	mecanic ajutor	A	27	135334	16.07.2010
914.	Iordache Virgil Ioan	mecanic ajutor	A	27	135385	16.07.2010
915.	Iordan Costel	impiegat de mișcare	A	14	135438	16.07.2010
916.	Iordan Ion	mecanic ajutor	A	27	135465	16.07.2010
917.	Iosif Samoil	șef tren	A	6	132212	11.08.2010
918.	Iosif Samoil	șef tren	A	6	132259	19.08.2010
919.	Iosif Veronica	acar	A	1	135515	06.09.2010
920.	Iosip Săndel	manevrant vagoane	A	24	135270	16.07.2010
921.	Iova Emil Vasile	impiegat de mișcare	A	14	134295	28.09.2010
922.	Iova Ioan Vasile	impiegat de mișcare	A	14	134296	28.09.2010
923.	Iovan Ioan Liviu	impiegat de mișcare	A	14	134297	28.09.2010
924.	Irimia Ioan	șef tren	A	6	131605	12.08.2010
925.	Irimia Ioan	șef tren	A	6	131653	30.08.2010
926.	Irimia Ioan	șef tren	A	6	131654	30.08.2010
927.	Irimia Simona-Elena	magaziner tranzit	A	18	135427	16.07.2010
928.	Irimie Nicolae-Viorel	șef tren	A	6	132213	11.08.2010
929.	Irimie Nicolae-Viorel	șef tren	A	6	132260	19.08.2010
930.	Isac Costel-Gabriel	impiegat de mișcare	A	14	135652	15.09.2010
931.	Ismail Ferat	impiegat de mișcare	A	14	135437	16.07.2010
932.	Ismail Ferat	impiegat de mișcare	A	14	135439	16.07.2010
933.	Ismail Ghiurșel	impiegat de mișcare	A	14	135558	07.09.2010
934.	Ispas Florin Cătălin	mecanic locomotivă - automotor	P	26	135305	22.07.2010
935.	Istov Sorinel	acar	A	1	117323	19.08.2010
936.	Iuga Aurel	păzitor barieră	A	36	134227	16.07.2010
937.	Iuga Tănase	mecanic ajutor	A	27	135466	16.07.2010
938.	Iurașcu Costel	șef tură mișcare	A	15	101673	02.08.2010
939.	Iurașcu Gheorghe	impiegat de mișcare	A	14	135378	16.07.2010
940.	Iușcă Eduard-Marian	impiegat de mișcare	A	14	101685	09.08.2010
941.	Iușcă Eduard-Marian	impiegat de mișcare	A	14	101761	31.08.2010
942.	Ivan Costinel Vivi	șef stație (numai activitatea of)	A	57	130883	04.08.2010
943.	Ivan Georgel	mecanic drezină pantograf	A	2	130834	09.09.2010
944.	Ivan Gheorghe	șef tren	A	6	125847	16.07.2010
945.	Ivan Mircea	șef manevră	A	53	125942	16.07.2010
946.	Jaja George Andrei	mecanic locomotivă - automotor	P	26	135733	16.07.2010
947.	Jaja George Andrei	mecanic locomotivă - automotor	P	26	135754	16.07.2010
948.	Jitaru Ioan	șef tren	A	6	131606	12.08.2010
949.	Jitaru Ioan	șef tren	A	6	131655	30.08.2010
950.	Joițoiu Ionel	conductor tren	A	5	125807	16.07.2010
951.	Joițoiu Ionel	conductor tren	A	5	125814	16.07.2010
952.	Joițoiu Ionel	conductor tren	A	5	125821	16.07.2010
953.	Juju Dumitru	mecanic locomotivă - automotor	A	26	135543	19.07.2010
954.	Juju Dumitru	mecanic locomotivă - automotor	A	26	135684	29.07.2010
955.	Koncz Elek	impiegat de mișcare	A	14	132321	26.08.2010
956.	Koteles Petru	impiegat de mișcare	A	14	134298	28.09.2010
957.	Kupas Francisc	electromecanic trr	A	12	134287	11.09.2010
958.	Lasc Nistor	șef stație (numai activitatea of)	A	57	133513	12.08.2010
959.	Lascăr Radu	impiegat de mișcare	A	14	117354	19.08.2010
960.	Lațcu Gheorghe-Valentin	mecanic locomotivă - automotor	P	26	132246	24.08.2010
961.	Lațcu Ghe.-Valentin	mecanic locomotivă - automotor	P	26	132247	24.08.2010
962.	Laza Daniel	șef tren	A	6	134186	27.07.2010
963.	Laza Daniel	șef tren	A	6	134188	04.08.2010
964.	Laza Daniel	șef tren	A	6	134272	17.08.2010
965.	Lazăr Cătălin Vasile	șef stație (numai activitatea of)	A	57	130884	04.08.2010
966.	Lazăr Cornel	șef tren	A	6	101851	22.09.2010
967.	Lazăr Emilian	mecanic locomotivă - automotor	P	26	135306	22.07.2010
968.	Lazăr Gheorghe	mecanic locomotivă - automotor	A	26	135534	19.07.2010
969.	Lazăr Gheorghe	mecanic locomotivă - automotor	A	26	135685	29.07.2010
970.	Lazăr Gheorghe	mecanic locomotivă - automotor	A	26	135771	14.09.2010
971.	Lazăr Ilie	impiegat de mișcare	A	14	135500	30.08.2010
972.	Lazăr Marian	manevrant vagoane	A	24	131587	18.08.2010
973.	Lăcătuș Ionel	mecanic locomotivă - automotor	A	26	133567	08.09.2010
974.	Lăläu Anghel Costică	șef tren	A	6	133469	27.07.2010
975.	Lăscuț Dorin	mecanic locomotivă - automotor	A	26	135544	19.07.2010
976.	Lăscuț Dorin	mecanic locomotivă - automotor	A	26	135686	29.07.2010
977.	Leahu Radu Nicolae	mecanic locomotivă - automotor	P	26	133518	24.08.2010
978.	Leahu Radu Nicolae	mecanic locomotivă - automotor	P	26	133526	24.08.2010
979.	Leahu Radu Nicolae	mecanic locomotivă - automotor	A	26	133535	24.08.2010
980.	Lelea Ioan	mecanic locomotivă - automotor	P	26	133578	27.09.2010
981.	Leoștean Adrian Mugurel	impiegat de mișcare	A	14	101686	09.08.2010
982.	Leoștean Adrian Mugurel	impiegat de mișcare	A	14	101755	31.08.2010
983.	Letinu Viorela	magaziner tranzit	A	18	125772	16.07.2010
984.	Limbuto Petrișor Mugurel	revizor ace	A	39	131673	06.09.2010
985.	Lipan Gheorghe	șef tură mișcare	A	15	135440	16.07.2010
986.	Lipioașcă Nicolae	șef manevră	A	53	125941	16.07.2010
987.	Lipovanu Gheorghită	mecanic locomotivă - automotor	P	26	101796	09.09.2010
988.	Lișman Mariana Sabina	magaziner tranzit	A	18	125773	16.07.2010
989.	Lițu Dumitru	impiegat de mișcare	A	14	101687	09.08.2010
990.	Lițu Dumitru	impiegat de mișcare	A	14	101756	31.08.2010
991.	Lițu Florin Orest	mecanic locomotivă - automotor	A	26	101722	20.08.2010
992.	Lițu Florin Orest	mecanic locomotivă - automotor	P	26	101862	27.09.2010
993.	Loghiu Ioan	șef echipă întreținere cale	A	52	117399	19.08.2010
994.	Loluță Cornel	impiegat de mișcare	A	14	101701	09.08.2010
995.	Loluță Cornel	impiegat de mișcare	A	14	101757	31.08.2010
996.	Lorenț Iosif	șef echipă întreținere cale	A	52	117401	19.08.2010
997.	Luca Gheorghe	șef manevră	A	53	131577	18.08.2010
998.	Luca Sandu	șef manevră	A	53	120406	16.07.2010
999.	Lucescu Ion	mecanic locomotivă - automotor	P	26	130804	30.08.2010
1000.	Lucescu Ion	mecanic locomotivă - automotor	P	26	130808	30.08.2010
1001.	Lucuțar Iulian-Viorel	șef tren	A	6	101743	27.08.2010
1002.	Lungu Dumitru	șef tren	A	6	130751	23.08.2010
1003.	Lungu Dumitru	manevrant vagoane	A	24	135291	16.07.2010
1004.	Lungu Viorel	mecanic locomotivă - automotor	A	26	131561	03.08.2010
1005.	Lup Leonin	mecanic ajutor	A	27	133575	27.09.2010
1006.	Lup Nicolae	revizor cale	A	40	132267	19.08.2010

Nr. Crt.	Nume și prenume	Funcție	Autorizație/ Permis*			Data eliberării**
			Tip	Serie	Nr.	
1007.	Luparu Mihail Rareș	mecanic locomotivă - automotor	A	26	101770	09.09.2010
1008.	Luparu Mihail Rareș	mecanic locomotivă - automotor	P	26	101773	09.09.2010
1009.	Lupașcu Marian	șef tren	A	6	125884	16.07.2010
1010.	Lupu Eugen	șef manevră	A	53	135256	16.07.2010
1011.	Lupu Marian	șef manevră	A	53	125940	16.07.2010
1012.	Macavei Florin-Augustin	mecanic mașini grele de cale	A	28	130923	10.09.2010
1013.	Macoveanu Tudor	revizor tehnic vagoane	A	43	130952	25.08.2010
1014.	Macovei Dumitru	mecanic locomotivă - automotor	P	26	101676	16.07.2010
1015.	Macovei Dumitru	mecanic locomotivă - automotor	A	26	101678	04.08.2010
1016.	Macovei Ghe. - Pavel	șef echipă în întreținere cale	A	52	117402	19.08.2010
1017.	Macovei Grigore	șef tren	A	6	132364	28.09.2010
1018.	Maftel Viorel	revizor cale și puncte periculoase	A	42	117377	19.08.2010
1019.	Maican Luiza	magaziner tranzit	A	18	135551	07.09.2010
1020.	Malamen Mihai-Laurențiu	mecanic locomotivă - automotor	P	26	130908	14.09.2010
1021.	Man Daniela-Maria	conducător tren	A	5	132242	24.08.2010
1022.	Man Daniela-Maria	conducător tren	A	5	132243	24.08.2010
1023.	Man Daniela-Maria	conducător tren	A	5	132244	24.08.2010
1024.	Man Ioan	șef tren	A	6	132222	16.08.2010
1025.	Manea Nicolae	mecanic locomotivă - automotor	P	26	134279	17.09.2010
1026.	Manea Stelian	șef manevră	A	53	131578	18.08.2010
1027.	Mangiuirea Valerică Ionel	mecanic ajutor	A	27	135335	16.07.2010
1028.	Mangiuirea Valerică Ionel	mecanic ajutor	A	27	135386	16.07.2010
1029.	Mangu Eugen	impiegat de mișcare	A	14	134257	07.09.2010
1030.	Maniță Aurel	șef manevră	A	53	125939	16.07.2010
1031.	Manolache Elena Georgeta	magaziner comercial	A	19	125800	16.07.2010
1032.	Manolache Florin	mecanic locomotivă - automotor	A	26	130703	19.07.2010
1033.	Manolache Mariana	impiegat de mișcare	A	14	101801	06.09.2010
1034.	Manolache Mariana	impiegat de mișcare	A	14	101806	13.09.2010
1035.	Manolache Mariana	impiegat de mișcare	A	14	101839	17.09.2010
1036.	Manole Cătălin Ionuț	mecanic locomotivă - automotor	P	26	131660	06.09.2010
1037.	Manole Cătălin Ionuț	mecanic locomotivă - automotor	P	26	131661	06.09.2010
1038.	Manole Cătălin Ionuț	mecanic locomotivă - automotor	P	26	131662	06.09.2010
1039.	Manole Cătălin Ionuț	mecanic locomotivă - automotor	A	26	131664	06.09.2010
1040.	Manolea Ion	mecanic locomotivă - automotor	A	26	131628	30.08.2010
1041.	Marcoci Costel	mecanic locomotivă - automotor	P	26	135734	16.07.2010
1042.	Marcoci Costel	mecanic locomotivă - automotor	P	26	135755	16.07.2010
1043.	Marcoci Ion	mecanic locomotivă - automotor	A	26	135253	16.07.2010
1044.	Marcu Alexandru	mecanic ajutor	A	27	135467	16.07.2010
1045.	Marcu Emil	impiegat de mișcare	A	14	133478	27.07.2010
1046.	Marcu Florin	mecanic locomotivă - automotor	P	26	135524	07.09.2010
1047.	Marcu Ion	revizor tehnic vagoane	A	43	130953	25.08.2010
1048.	Marcu Maria-Mihaela	impiegat de mișcare	A	14	101814	13.09.2010
1049.	Marcu-Orhean Mihai	impiegat de mișcare	A	14	101700	09.08.2010
1050.	Marcu-Orhean Mihai	impiegat de mișcare	A	14	101758	31.08.2010
1051.	Mardare Gheorghe	revizor cale și puncte periculoase	A	42	117368	19.08.2010
1052.	Marian Dumitru	șef echipă în întreținere cale	A	52	117403	19.08.2010
1053.	Marian George	șef manevră	A	53	135257	16.07.2010
1054.	Marica Florinel	revizor ace	A	39	131674	06.09.2010
1055.	Marica Mariana	magaziner comercial	A	19	130898	14.09.2010
1056.	Marin Angela	magaziner tranzit	A	18	125774	16.07.2010
1057.	Marin Constantin	mecanic locomotivă - automotor	A	26	135687	29.07.2010

Nr. Crt.	Nume și prenume	Funcție	Autorizație/ Permis*			Data eliberării**
			Tip	Serie	Nr.	
1058.	Marin Dumitru	mecanic locomotivă - automotor	A	26	130704	19.07.2010
1059.	Marin Gheorghe	revizor tehnic vagoane	A	43	130954	25.08.2010
1060.	Marin Gheorghe	mecanic locomotivă - automotor	A	26	130971	28.09.2010
1061.	Marin Gigi	mecanic ajutor	A	27	131564	03.08.2010
1062.	Marin Ion	impiegat de mișcare	A	14	135413	17.08.2010
1063.	Marin Marinela	magaziner comercial	A	19	125809	16.07.2010
1064.	Marin Radu	mecanic locomotivă - automotor	A	26	135775	15.09.2010
1065.	Marin Sorin	șef manevră	A	53	135258	16.07.2010
1066.	Marinescu Cornel	șef tren	A	6	125885	16.07.2010
1067.	Marinescu Marian	mecanic locomotivă - automotor	A	26	135597	16.07.2010
1068.	Marinete Victor	manevrant vagoane	A	24	135718	06.09.2010
1069.	Maringică Doru	șef manevră	A	53	125938	16.07.2010
1070.	Marinoiu Tudorel	șef tren	A	6	125826	16.07.2010
1071.	Mariș Eugen Ștefan	șef tren	A	6	133454	28.07.2010
1072.	Mariș Gheorghe	revizor ace	A	39	133489	06.08.2010
1073.	Marșadec Mihai	mecanic locomotivă - automotor	A	26	135609	16.07.2010
1074.	Marșadec Mihai	mecanic locomotivă - automotor	P	26	135621	16.07.2010
1075.	Marșadec Mihai	mecanic locomotivă - automotor	P	26	135633	16.07.2010
1076.	Marti Ezechiel	impiegat de mișcare	A	14	134260	07.09.2010
1077.	Martin Cristian	acar	A	1	125994	16.07.2010
1078.	Mascaliuc Mihai	revizor ace	A	39	133490	06.08.2010
1079.	Matcaboajă Maricel	manevrant vagoane	A	24	101726	21.08.2010
1080.	Mateescu Viorel	manevrant vagoane	A	24	125973	16.07.2010
1081.	Matei Benone	mecanic locomotivă - automotor	P	26	133457	16.07.2010
1082.	Matei Benone	mecanic locomotivă - automotor	P	26	133461	16.07.2010
1083.	Matei Benone	mecanic locomotivă - automotor	A	26	133465	16.07.2010
1084.	Matei Fănică	mecanic ajutor	A	27	101735	24.08.2010
1085.	Matei Marieta	acar	A	1	125995	16.07.2010
1086.	Matei Nicolae	șef tren	A	6	125837	16.07.2010
1087.	Matei Tudorel	șef manevră	A	53	125937	16.07.2010
1088.	Mavriche Costel	mecanic locomotivă - automotor	A	26	101771	09.09.2010
1089.	Maxim Constantin	mecanic locomotivă - automotor	P	26	101792	09.09.2010
1090.	Maxim Gheorghe	mecanic locomotivă - automotor	A	26	101778	02.09.2010
1091.	Maxim Gheorghe	șef tren	A	6	125886	16.07.2010
1092.	Măgureanu Ștefan Costel	impiegat de mișcare	A	14	134239	20.07.2010
1093.	Mălai Florin	șef tren	A	6	134267	14.09.2010
1094.	Mămăligan Ilie	electromecanic scb	A	10	130799	08.09.2010
1095.	Mănălăchioaei Dorel	impiegat de mișcare	A	14	101709	12.08.2010
1096.	Mănălăchioaei Dorel	impiegat de mișcare	A	14	101807	13.09.2010
1097.	Mănălăchioaei Dorel	impiegat de mișcare	A	14	101840	17.09.2010
1098.	Măncilă Ion	șef tren	A	6	125850	16.07.2010
1099.	Măntescu Dănuț	șef tren	A	6	125887	16.07.2010
1100.	Mărăcineanu Nicoleta	magaziner tranzit	A	18	125775	16.07.2010
1101.	Mărcuș Ilie-Eugen	șef stație	A	54	132352	10.09.2010
1102.	Mărginean Octavian	impiegat de mișcare	A	14	132315	26.08.2010
1103.	Mărginean Octavian	impiegat de mișcare	A	14	132316	26.08.2010
1104.	Mărginean Octavian	impiegat de mișcare	A	14	132318	26.08.2010
1105.	Mărgineanțu Ciprian Ion	mecanic locomotivă - automotor	P	26	133519	24.08.2010
1106.	Mărgineanțu Ciprian Ion	mecanic locomotivă - automotor	P	26	133527	24.08.2010
1107.	Mărgineanțu Ciprian Ion	mecanic locomotivă - automotor	A	26	133536	24.08.2010
1108.	Mățul Viorica	acar	A	1	135346	11.08.2010
1109.	Meca Gigi	manevrant vagoane	A	24	135271	16.07.2010
1110.	Melinceanu Isidor - Daniel	revizor cale și puncte periculoase	A	42	117378	19.08.2010
1111.	Menecu Mircea	șef tren	A	6	132365	28.09.2010
1112.	Menlomer Neadin	mecanic locomotivă - automotor	P	26	135527	07.09.2010

ASFR – AFER

Autorizații pentru personalul cu responsabilități în siguranța circulației emise conform OMTCT 2262/2005 în perioada 01.09.2010 – 31.10.2010

Nr. Crt.	Nume și prenume	Funcție	Autorizație/ Permis*			Data eliberării**
			Tip	Serie	Nr.	
1113.	Mesaroș Sandy	mecanic locomotivă - automotor	A	26	135688	29.07.2010
1114.	Mestercă Augustin	impiegat de mișcare	A	14	135455	16.07.2010
1115.	Meșcă Ion	conducător tren	A	5	125816	16.07.2010
1116.	Meșcă Ion	conducător tren	A	5	125823	16.07.2010
1117.	Meteleanu Gheorghe	mecanic locomotivă - automotor	A	26	130821	31.08.2010
1118.	Micorici Viorel Aurel	mecanic locomotivă - automotor	P	26	133468	03.08.2010
1119.	Micota Adrian Petru	mecanic ajutor	A	27	133544	12.08.2010
1120.	Micota Adrian Petru	mecanic ajutor	A	27	133547	24.08.2010
1121.	Micu Cornel	mecanic locomotivă - automotor	P	26	131545	03.08.2010
1122.	Micu Cornel	mecanic locomotivă - automotor	P	26	131546	03.08.2010
1123.	Micu Cornel	mecanic locomotivă - automotor	P	26	131547	03.08.2010
1124.	Micu Cornel	mecanic locomotivă - automotor	P	26	131552	03.08.2010
1125.	Micu Cornel	mecanic locomotivă - automotor	A	26	131560	03.08.2010
1126.	Micu Florentina	magaziner tranzit	A	18	125776	16.07.2010
1127.	Micu Marian	revizor tehnic vagoane	A	43	130800	08.09.2010
1128.	Mieră Săndel	acar	A	1	125996	16.07.2010
1129.	Mighiu Gheorghe	mecanic locomotivă - automotor	A	26	135689	29.07.2010
1130.	Mihai Constantin	șef tren	A	6	125851	16.07.2010
1131.	Mihai Costel	manevrant vagoane	A	24	125972	16.07.2010
1132.	Mihai Gheorghe	șef tren	A	6	125852	16.07.2010
1133.	Mihai Ionel	șef manevră	A	53	120407	16.07.2010
1134.	Mihai Marian	șef manevră	A	53	125927	16.07.2010
1135.	Mihai Mădălin	șef tren	A	6	135344	10.08.2010
1136.	Mihai Mădălin	șef tren	A	6	135484	23.08.2010
1137.	Mihai Niculaie	mecanic locomotivă - automotor	P	26	130663	10.08.2010
1138.	Mihai Toderel	șef tren	A	6	125888	16.07.2010
1139.	Mihalache Daniela	impiegat de mișcare	A	14	130758	19.07.2010
1140.	Mihalache Daniela	acar	A	1	131573	19.07.2010
1141.	Mihalache Daniela	acar	A	1	131574	09.08.2010
1142.	Mihalache Mihai	electromecanic scb	A	10	130798	08.09.2010
1143.	Mihalcea Elena	șef stație (numai activitatea of)	A	57	130885	04.08.2010
1144.	Mihalcea Mihaela	acar	A	1	117316	19.08.2010
1145.	Mihalciuc Valerică	manevrant vagoane	A	24	135292	16.07.2010
1146.	Mihăescu Ștefan	șef manevră	A	53	125936	16.07.2010
1147.	Mihăilă Lucica	impiegat de mișcare	A	14	135414	17.08.2010
1148.	Mihăilă Mircea	revizor tehnic vagoane	A	43	131570	16.08.2010
1149.	Mihăiță Adrian	mecanic locomotivă - automotor	A	26	135598	16.07.2010
1150.	Mihălcescu Octavian	mecanic locomotivă - automotor	P	26	134223	12.08.2010
1151.	Mihoci Nelu	revizor cale și puncte periculoase	A	42	117379	19.08.2010
1152.	Mihuț Petru Valentin	șef manevră	A	53	133551	19.07.2010
1153.	Micu Aurel	mecanic locomotivă - automotor	A	26	135599	16.07.2010
1154.	Milea Gheorghe	mecanic locomotivă - automotor	A	26	135690	29.07.2010
1155.	Militaru Daniela-Ioana	magaziner tranzit	A	18	135433	16.07.2010
1156.	Militaru Ion	impiegat de mișcare	A	14	135559	07.09.2010
1157.	Militaru Nina	impiegat de mișcare	A	14	135560	07.09.2010
1158.	Militaru Nina	impiegat de mișcare	A	14	135570	07.09.2010
1159.	Miloaie Neculai	mecanic locomotivă - automotor	A	26	130920	14.09.2010
1160.	Miloia Maria Simona	revizor ace	A	39	133491	06.08.2010
1161.	Miloș Ileana	magaziner tranzit	A	18	135644	16.07.2010
1162.	Mina Raluca Mihaela	magaziner comercial	A	19	125801	16.07.2010
1163.	Mincă Ion	mecanic ajutor	A	27	135468	16.07.2010
1164.	Mindrican Gabriel	responsabil sc	A	38	130725	12.08.2010
1165.	Minea Gheorghe-Sotir	mecanic locomotivă - automotor	A	26	130932	10.08.2010
1166.	Mircea Ioan	operator circulație mișcare (din regulatorul de trafic)	A	35	134247	07.09.2010
1167.	Mircea Napoleon	mecanic locomotivă - automotor	A	26	130705	19.07.2010
1168.	Mircea Viorel	conducător tren	A	5	125817	16.07.2010
1169.	Mircea Viorel	conducător tren	A	5	125824	16.07.2010
1170.	Mircea Viorel	șef tren	A	6	130770	02.09.2010
1171.	Mircea Viorel	șef tren	A	6	130825	13.09.2010
1172.	Mirea Eugen	șef manevră	A	53	125935	16.07.2010
1173.	Mirea Ioana	acar	A	1	125997	16.07.2010
1174.	Mirea Marian	mecanic locomotivă - automotor	P	26	135225	19.07.2010
1175.	Mirică Aurel	șef tren	A	6	125880	16.07.2010
1176.	Miron Anton	șef tren	A	6	131543	02.08.2010
1177.	Miron Costel	șef tură mișcare	A	15	135280	16.07.2010
1178.	Miron Ion	mecanic locomotivă - automotor	P	26	131553	03.08.2010
1179.	Miroșeanu Mirel	șef tren	A	6	125879	16.07.2010
1180.	Mitea Marius-Lucian	impiegat de mișcare	A	14	135415	17.08.2010
1181.	Mitrofan Dumitru	mecanic locomotivă - automotor	A	26	135691	29.07.2010
1182.	Miu Mihai	mecanic locomotivă - automotor	A	26	131562	03.08.2010
1183.	Mîndru Vasile	șef manevră	A	53	135259	16.07.2010
1184.	Mocanu Costel	mecanic locomotivă - automotor	P	26	135574	07.09.2010
1185.	Mocanu Costel	mecanic locomotivă - automotor	P	26	135575	07.09.2010
1186.	Mocanu Costel	mecanic locomotivă - automotor	A	26	135576	07.09.2010
1187.	Mocanu Cristinel	șef tren	A	6	125853	16.07.2010
1188.	Mocanu Dan Petrișor	responsabil sc	A	38	130752	13.08.2010
1189.	Mocanu Gabriela	magaziner tranzit	A	18	135428	16.07.2010
1190.	Mocanu Gheorghe	revizor cale și puncte periculoase	A	42	117380	19.08.2010
1191.	Mocanu Lenuța	impiegat de mișcare	A	14	135250	16.07.2010
1192.	Mocanu Marian	acar	A	1	125998	16.07.2010
1193.	Mocanu Vasilica	impiegat de mișcare	A	14	135416	17.08.2010
1194.	Moga Gheorghe	mecanic locomotivă - automotor	A	26	135653	08.09.2010
1195.	Moga Tudor-Tiberiu	șef tren	A	6	132214	13.08.2010
1196.	Moga Tudor-Tiberiu	șef tren	A	6	132261	19.08.2010
1197.	Mogoș Ovidiu	șef stație (numai activitatea of)	A	57	130886	04.08.2010
1198.	Moisa Costel	acar	A	1	117324	19.08.2010
1199.	Moise Benone	șef district scb	A	46	101715	12.08.2010
1200.	Moise Gheorghe	mecanic locomotivă - automotor	P	26	135475	23.08.2010
1201.	Moise Ionel	mecanic ajutor	A	27	135469	16.07.2010
1202.	Moise Toma	șef tren	A	6	125854	16.07.2010
1203.	Moisuc Mircea Mihai	mecanic locomotivă - automotor	A	26	133585	28.09.2010
1204.	Moisuc Radu Mihail	șef echipă în întreținere cale	A	52	117404	19.08.2010
1205.	Moldovan Lucian-Vasile	montator i scb	A	32	132284	19.08.2010
1206.	Moldovan Macarie Alexandru	operator circulație mișcare (din regulatorul de trafic)	A	35	134242	24.08.2010
1207.	Moldovan Mircea	șef tren	A	6	132240	24.08.2010
1208.	Moldovan Mircea	șef manevră	A	53	132241	24.08.2010
1209.	Moldovan Mircea	șef tren	A	6	132245	24.08.2010
1210.	Moldovanu Bogdan	impiegat de mișcare	A	14	117343	19.08.2010
1211.	Moldoveanu Gheorghe	acar	A	1	130795	07.09.2010
1212.	Moldoveanu Radu	mecanic locomotivă - automotor	A	26	135692	29.07.2010
1213.	Molonfălean Augustin	șef tren	A	6	132230	16.08.2010
1214.	Morari Romi	șef manevră	A	53	133552	19.07.2010
1215.	Morariu Petru	montator i scb	A	32	132279	19.08.2010
1216.	Moraru Gheorghe	mecanic locomotivă - automotor	A	26	131612	25.08.2010
1217.	Mormeci Ioan	șef echipă în întreținere cale	A	52	117405	19.08.2010
1218.	Moroșanu Andrei Ionuț	mecanic locomotivă - automotor	A	26	101833	17.09.2010
1219.	Moscu Radu-Cătălin	mecanic ajutor	A	27	131565	03.08.2010
1220.	Moșneag Călin-Gheorghe	șef stație	A	54	132353	10.09.2010
1221.	Moșneagu Teodor	șef tren	A	6	101857	23.09.2010
1222.	Motohoi Marius	electromecanic scb	A	10	132291	19.08.2010

ASFR – AFER

Autorizații pentru personalul cu responsabilități în siguranța circulației emise conform OMTCT 2262/2005 în perioada 01.09.2010 – 31.10.2010

Nr. Cr.	Nume și prenume	Funcție	Autorizație/ Permis*		Data eliberării**	
			Tip	Nr.		
1223.	Moț Adrian	șef manevră	A	53	125934	16.07.2010
1224.	Moț Florică	manevrant vagoane	A	24	130854	19.08.2010
1225.	Moțoi Florin	șef tren	A	6	132366	28.09.2010
1226.	Movilă Gheorghe	mecanic locomotivă - automotor	P	26	131554	03.08.2010
1227.	Munteanu Adi	revizor cale și puncte periculoase	A	42	117381	19.08.2010
1228.	Munteanu Costel	șef tren	A	6	131602	10.08.2010
1229.	Munteanu Georgel Ionel	impiegat de mișcare	A	14	135585	08.09.2010
1230.	Munteanu Gheorghe	mecanic locomotivă - automotor	P	26	135476	23.08.2010
1231.	Munteanu Ionel	manevrant vagoane	A	24	131588	18.08.2010
1232.	Munteanu Marcel	manevrant vagoane	A	24	135293	16.07.2010
1233.	Munteanu Mihai	șef echipă întreținere cale	A	52	117406	19.08.2010
1234.	Munteanu Neculai	mecanic locomotivă - automotor	A	26	131621	30.08.2010
1235.	Mureșan Ambrozie	mecanic locomotivă - automotor	P	26	134282	17.09.2010
1236.	Mureșan Mariana	conducător tren	A	5	132227	16.08.2010
1237.	Mureșan Mariana	conducător tren	A	5	132237	16.08.2010
1238.	Mureșan Mariana	conducător tren	A	5	132239	16.08.2010
1239.	Mureșan Nelu	mecanic locomotivă - automotor	P	26	135307	22.07.2010
1240.	Mureșan Vasile	impiegat de mișcare	A	14	134249	07.09.2010
1241.	Murgu Nicolae	acar	A	1	134246	07.09.2010
1242.	Muscaluc Iulian	acar	A	1	117336	19.08.2010
1243.	Mustăță Constantin	impiegat de mișcare	A	14	135501	30.08.2010
1244.	Mușat Gheorghe	manevrant vagoane	A	24	125971	16.07.2010
1245.	Mușat Gheorghe	șef tren	A	6	130782	02.09.2010
1246.	Mușat Gheorghe	mecanic locomotivă - automotor	A	26	130822	31.08.2010
1247.	Mușat Miti	manevrant vagoane	A	24	130855	19.08.2010
1248.	Mușat Valentin	manevrant vagoane	A	24	125970	16.07.2010
1249.	Mutcu Mișu	mecanic locomotivă - automotor	P	26	135308	22.07.2010
1250.	Nae Tudor	șef tren	A	6	125855	16.07.2010
1251.	Nagea Alexandru	acar	A	1	125999	16.07.2010
1252.	Nagy Elemer	șef tren	A	6	132215	13.08.2010
1253.	Nagy Elemer	șef tren	A	6	132262	19.08.2010
1254.	Nan Adrian	impiegat de mișcare	A	14	133558	06.09.2010
1255.	Nan Ionel	impiegat de mișcare	A	14	135417	17.08.2010
1256.	Nan Iulian	șef tren	A	6	125856	16.07.2010
1257.	Nan Nicolae	revizor ace	A	39	133492	06.08.2010
1258.	Nastasă Adrian	mecanic locomotivă - automotor	A	26	101834	17.09.2010
1259.	Nasture Ionel	mecanic locomotivă - automotor	A	26	135545	19.07.2010
1260.	Nasture Ionel	mecanic locomotivă - automotor	A	26	135693	29.07.2010
1261.	Nazăru Mădălina	impiegat de mișcare	A	14	135418	17.08.2010
1262.	Nădrag Marius	operator circulație mișcare (din regulatorul de trafic)	A	35	135325	16.07.2010
1263.	Năstase Marian	manevrant vagoane	A	24	125961	16.07.2010
1264.	Neașu Gheorghe	acar	A	1	127833	16.07.2010
1265.	Neașu Gheorghe	impiegat de mișcare	A	14	133479	27.07.2010
1266.	Neașu Ion	mecanic locomotivă - automotor	P	26	130841	06.09.2010
1267.	Neașu Ion	revizor tehnic vagoane	A	43	131657	31.08.2010
1268.	Neașu Mircea	revizor ace	A	39	135658	20.09.2010
1269.	Neașu Viorel	șef manevră	A	53	125933	16.07.2010
1270.	Neag Sorin-Traian	montator i scb	A	32	132285	19.08.2010
1271.	Neagu Costel-Puiu	manevrant vagoane	A	24	135294	16.07.2010
1272.	Neagu Cristian	mecanic locomotivă - automotor	P	26	132250	24.08.2010
1273.	Neagu Cristian	mecanic locomotivă - automotor	P	26	132251	24.08.2010
1274.	Neagu Cristian	mecanic locomotivă - automotor	P	26	132252	24.08.2010
1275.	Neagu Cristian	mecanic locomotivă - automotor	A	26	132253	24.08.2010
1276.	Neagu Daniel	șef district lc	A	48	130761	19.07.2010
1277.	Neagu George-Dorinel	impiegat de mișcare	A	14	135419	17.08.2010

Nr. Cr.	Nume și prenume	Funcție	Autorizație/ Permis*		Data eliberării**	
			Tip	Nr.		
1278.	Neagu Gheorghită	manevrant vagoane	A	24	125969	16.07.2010
1279.	Neagu Vasiliță	mecanic locomotivă - automotor	A	26	130827	19.07.2010
1280.	Neagu Vasiliță	mecanic locomotivă - automotor	A	26	130828	09.09.2010
1281.	Neagu Viorel	manevrant vagoane	A	24	135272	16.07.2010
1282.	Necșoi Ionel	manevrant vagoane	A	24	125968	16.07.2010
1283.	Necula Angheluși	mecanic locomotivă - automotor	P	26	135735	16.07.2010
1284.	Necula Angheluși	mecanic locomotivă - automotor	P	26	135756	16.07.2010
1285.	Neda Dorina	acar	A	1	127847	16.07.2010
1286.	Nedelcu Marius-Nelu	impiegat de mișcare	A	14	132311	26.08.2010
1287.	Nedelcu Viorel	acar	A	1	135782	16.07.2010
1288.	Nedelea Dumitru	mecanic locomotivă - automotor	A	26	135709	29.07.2010
1289.	Nedin Zoran	mecanic locomotivă - automotor	P	26	133520	24.08.2010
1290.	Nedin Zoran	mecanic locomotivă - automotor	P	26	133528	24.08.2010
1291.	Nedin Zoran	mecanic locomotivă - automotor	A	26	133537	24.08.2010
1292.	Negrea Constantin	mecanic locomotivă - automotor	P	26	130924	09.08.2010
1293.	Negrea Constantin	mecanic locomotivă - automotor	A	26	130925	10.08.2010
1294.	Negrescu Silviu	impiegat de mișcare	A	14	135586	08.09.2010
1295.	Negrus-Costin Laurențiu	responsabil sc	A	38	130729	16.08.2010
1296.	Negură C-tin-Dănuț	impiegat de mișcare	A	14	101688	09.08.2010
1297.	Negură C-tin-Dănuț	impiegat de mișcare	A	14	101762	31.08.2010
1298.	Neicu Constantin	impiegat de mișcare	A	14	135770	28.09.2010
1299.	Nemțoi Mihai	impiegat de mișcare	A	14	101710	12.08.2010
1300.	Nemțoi Mihai	impiegat de mișcare	A	14	101808	13.09.2010
1301.	Nemțoi Mihai	impiegat de mișcare	A	14	101841	17.09.2010
1302.	Nenciu Luminița	magaziner comercial	A	19	125810	16.07.2010
1303.	Nica Cristina	impiegat de mișcare	A	14	132312	26.08.2010
1304.	Nichifor Maria Magdalena	magaziner tranzit	A	18	125757	16.07.2010
1305.	Nichifor Nicolae-Cornel	responsabil sc	A	38	130753	16.08.2010
1306.	Nichiforeasa Mihail	impiegat de mișcare	A	14	101695	09.08.2010
1307.	Nichiforeasa Mihail	impiegat de mișcare	A	14	101749	31.08.2010
1308.	Nicoară Cristian Dumitru	mecanic locomotivă - automotor	P	26	135528	07.09.2010
1309.	Nicodin Marian	șef tren	A	6	130783	02.09.2010
1310.	Nicolae Constantin	manevrant vagoane	A	24	135449	16.07.2010
1311.	Nicolae Daniela	impiegat de mișcare	A	14	130721	19.07.2010
1312.	Nicolae Georgică	șef tură mișcare	A	15	135441	16.07.2010
1313.	Nicolau Vasile	șef tren	A	6	130784	02.09.2010
1314.	Nicolăiță Constantin Ilie	șef tren	A	6	133554	27.08.2010
1315.	Niculae Vasile	mecanic locomotivă - automotor	P	26	135319	19.07.2010
1316.	Niculae Vasile	mecanic locomotivă - automotor	A	26	135320	19.07.2010
1317.	Niculea Constantin	impiegat de mișcare	A	14	101690	09.08.2010
1318.	Niculea Constantin	impiegat de mișcare	A	14	101763	31.08.2010
1319.	Nistor Aurel	mecanic locomotivă - automotor	A	26	135694	29.07.2010
1320.	Nistor Gheorghe	șef manevră	A	53	125756	16.07.2010
1321.	Nistor Gheorghe-Viorel	impiegat de mișcare	A	14	101718	09.08.2010
1322.	Nistor Gheorghe-Viorel	impiegat de mișcare	A	14	117355	19.08.2010
1323.	Nistor Maria	magaziner tranzit	A	18	125767	16.07.2010
1324.	Nistor Petre	mecanic locomotivă - automotor	A	26	135695	29.07.2010
1325.	Nistor Relu	revizor cale și puncte periculoase	A	42	117382	19.08.2010
1326.	Niță Gheorghe	revizor ace	A	39	135502	30.08.2010
1327.	Niță Gheorghe	revizor ace	A	39	135509	01.09.2010
1328.	Niță Raul Daniel	impiegat de mișcare	A	14	135372	16.07.2010
1329.	Nițel Silviu	impiegat de mișcare	A	14	135561	07.09.2010
1330.	Nițel Silviu	impiegat de mișcare	A	14	135567	07.09.2010
1331.	Nițu Valentin	manevrant vagoane	A	24	125967	16.07.2010
1332.	Nuță Dan-Virgil	mecanic locomotivă - automotor	A	26	130706	19.07.2010

ASFR – AFER

Autorizații pentru personalul cu responsabilități în siguranța circulației emise conform OMTCT 2262/2005 în perioada 01.09.2010 – 31.10.2010

Nr. Crt.	Nume și prenume	Funcție	Autorizație/ Permis*			Data eliberării**
			Tip	Serie	Nr.	
1333.	Nuțu Constantin	șef stație (numai activitatea of)	A	57	130887	04.08.2010
1334.	Oancia Elena	impiegat de mișcare	A	14	135420	17.08.2010
1335.	Oane Petre	mecanic locomotivă - automotor	A	26	130707	19.07.2010
1336.	Obreja C-tin Ciprian	impiegat de mișcare	A	14	117344	19.08.2010
1337.	Olah Ștefan	impiegat de mișcare	A	14	132306	26.08.2010
1338.	Olah Ștefan	impiegat de mișcare	A	14	132308	26.08.2010
1339.	Olaru Dan	mecanic locomotivă - automotor	P	26	101788	09.09.2010
1340.	Olaru Valentin	mecanic locomotivă - automotor	A	26	101723	20.08.2010
1341.	Olaru Vasiliță	impiegat de mișcare	A	14	131539	09.08.2010
1342.	Olteanu Marian	șef tren	A	6	125891	16.07.2010
1343.	Olteanu Marin	manevrant vagoane	A	24	125966	16.07.2010
1344.	Olteanu Radu-Florin	montator i scb	A	32	132280	19.08.2010
1345.	Onea Viorel	șef tren	A	6	130785	02.09.2010
1346.	Onel Mariana	magaziner tranzit	A	18	125779	16.07.2010
1347.	Onițaș Gabriel	impiegat de mișcare	A	14	134199	20.07.2010
1348.	Onițaș Gabriel	impiegat de mișcare	A	14	134200	20.07.2010
1349.	Onițaș Gabriel	impiegat de mișcare	A	14	134201	20.07.2010
1350.	Onițaș Gabriel	impiegat de mișcare	A	14	134238	20.07.2010
1351.	Oprea Doru	revizor tehnic vagoane	A	43	130955	25.08.2010
1352.	Oprea Dumitru Iulian	mecanic locomotivă - automotor	A	26	131668	06.09.2010
1353.	Oprea Flavia Mihaela	impiegat de mișcare	A	14	135486	24.08.2010
1354.	Oprea Iulian	manevrant vagoane	A	24	125965	16.07.2010
1355.	Oprea Nicolae	șef tren	A	6	125857	16.07.2010
1356.	Oprea Tudor	șef manevră	A	53	125932	16.07.2010
1357.	Oprea Tudor	mecanic locomotivă - automotor	A	26	135696	29.07.2010
1358.	Opreșcu Sergiu	impiegat de mișcare	A	14	101717	09.08.2010
1359.	Orbai Gavril	impiegat de mișcare	A	14	134245	07.09.2010
1360.	Orbu Nicoleta	șef manevră	A	53	131636	02.09.2010
1361.	Oros Nicoleta	impiegat de mișcare	A	14	132307	26.08.2010
1362.	Oros Nicoleta	impiegat de mișcare	A	14	132309	26.08.2010
1363.	Osman Șenol	mecanic locomotivă - automotor	P	26	135525	07.09.2010
1364.	Osman Taner	mecanic locomotivă - automotor	P	26	135529	07.09.2010
1365.	Ostrovan Dumitru	manevrant vagoane	A	24	117365	19.08.2010
1366.	Ostrovan Dumitru	manevrant vagoane	A	24	117367	19.08.2010
1367.	Ovezea Nicolae	mecanic locomotivă - automotor	P	26	130735	28.07.2010
1368.	Ovezea Nicolae	mecanic locomotivă - automotor	A	26	130736	28.07.2010
1369.	Ovezea Nicolae	mecanic locomotivă - automotor	A	26	130737	28.07.2010
1370.	Paharnicu Puiu Adi	impiegat de mișcare	A	14	131537	09.08.2010
1371.	Palade Gheorghie	manevrant vagoane	A	24	131590	18.08.2010
1372.	Pampărău Ilie	mecanic locomotivă - automotor	A	26	101724	20.08.2010
1373.	Panait Nicolae	șef tren	A	6	125892	16.07.2010
1374.	Panaite Ion	acar	A	1	117337	19.08.2010
1375.	Panaiteșcu Valerică	revizor tehnic vagoane	A	43	131684	27.09.2010
1376.	Pană Constantin	mecanic locomotivă - automotor	A	26	130921	14.09.2010
1377.	Pană Florin	mecanic locomotivă - automotor	P	26	135226	19.07.2010
1378.	Pană Mirela	magaziner tranzit	A	18	125780	16.07.2010
1379.	Pancu-Guluța Gheorghie	șef manevră	A	53	125931	16.07.2010
1380.	Panfil Florin	acar	A	1	117325	19.08.2010
1381.	Părcălabu Florian	manevrant vagoane	A	24	135274	16.07.2010
1382.	Parîș Nicu	șef tren	A	6	125893	16.07.2010
1383.	Parmac Gheorghită	impiegat de mișcare	A	14	135489	24.08.2010
1384.	Parpală Alexandru	mecanic locomotivă - automotor	P	26	131555	03.08.2010
1385.	Pascale Marcel	impiegat de mișcare	A	14	135491	25.08.2010
1386.	Pascaru Bogdan-Sorin	impiegat de mișcare	A	14	101682	09.08.2010
1387.	Pascaru Bogdan-Sorin	impiegat de mișcare	A	14	101684	09.08.2010
1388.	Pascaru Bogdan-Sorin	impiegat de mișcare	A	14	101750	31.08.2010
1389.	Pascaru Ion	manevrant vagoane	A	24	125964	16.07.2010
1390.	Pascaru Petronela	impiegat de mișcare	A	14	135655	20.09.2010
1391.	Pascaru Viorel	acar	A	1	135516	06.09.2010
1392.	Pastramă Florea	mecanic locomotivă - automotor	A	26	135654	08.09.2010
1393.	Pastramă Ion	manevrant vagoane	A	24	135273	16.07.2010
1394.	Patriche Ionuț	impiegat de mișcare	A	14	131540	09.08.2010
1395.	Patriche Ionuț	impiegat de mișcare	A	14	131572	09.08.2010
1396.	Paul Silviu Ionel	impiegat de mișcare	A	14	134189	27.07.2010
1397.	Paul Silviu Ionel	impiegat de mișcare	A	14	134231	13.08.2010
1398.	Paul Viorel Florin	impiegat de mișcare	A	14	134190	27.07.2010
1399.	Paul Viorel Florin	impiegat de mișcare	A	14	134232	13.08.2010
1400.	Pauliuc Romeo	șef district scb	A	46	134274	14.09.2010
1401.	Pavăl Aurel	mecanic locomotivă - automotor	A	26	131683	28.09.2010
1402.	Pavel Gheorghită	mecanic locomotivă - automotor	A	26	131629	30.08.2010
1403.	Pavel Mihai	șef manevră	A	53	131649	02.09.2010
1404.	Pavel Steluța	magaziner tranzit	A	18	125781	16.07.2010
1405.	Paveșcu Radu Marcel	impiegat de mișcare	A	14	117341	19.08.2010
1406.	Pădurariu Alexandru	montator i scb	A	32	101713	12.08.2010
1407.	Păduraru Petrică Gelu	mecanic ajutor	A	27	101744	17.09.2010
1408.	Pădure Ion	picher	A	37	135314	02.08.2010
1409.	Pălănceanu Radu	impiegat de mișcare	A	14	135251	16.07.2010
1410.	Pălănceanu Radu	impiegat de mișcare	A	14	135456	16.07.2010
1411.	Păpăliu Mariana	impiegat de mișcare	A	14	135579	08.09.2010
1412.	Pătrașcu Gheorghie	șef tren	A	6	125858	16.07.2010
1413.	Pătrașcu Ion	revizor tehnic vagoane	A	43	130956	25.08.2010
1414.	Pătru Maria	acar	A	1	135347	16.07.2010
1415.	Păunescu Mariana	magaziner comercial	A	19	125802	16.07.2010
1416.	Péli László	acar	A	1	132345	10.09.2010
1417.	Pelin Gabriela	impiegat de mișcare	A	14	131538	09.08.2010
1418.	Penișoară Vasile	manevrant vagoane	A	24	135275	16.07.2010
1419.	Percic Rareș	montator i scb	A	32	132270	19.08.2010
1420.	Perișeanu Mihail	manevrant vagoane	A	24	125963	16.07.2010
1421.	Pescaru Marian	responsabil sc	A	38	130730	16.08.2010
1422.	Petcu Ilie	șef stație (numai activitatea of)	A	57	130888	05.08.2010
1423.	Petcu Laurențiu	mecanic locomotivă - automotor	P	26	135227	19.07.2010
1424.	Petcu Mihăiță	șef tren	A	6	135329	02.08.2010
1425.	Petcu Mihăiță	șef tren	A	6	135330	02.08.2010
1426.	Petcu Mihăiță	șef tren	A	6	135331	02.08.2010
1427.	Petcuță Mitică	manevrant vagoane	A	24	130856	19.08.2010
1428.	Petcuță Sandu	șef tren	A	6	125894	16.07.2010
1429.	Péter Kázmer	montator i scb	A	32	132302	19.08.2010
1430.	Petrache Vasile	mecanic locomotivă - automotor	P	26	135736	16.07.2010
1431.	Petrache Vasile	mecanic locomotivă - automotor	P	26	135757	16.07.2010
1432.	Petre Constantin	impiegat de mișcare	A	14	135252	16.07.2010
1433.	Petre Constantin	impiegat de mișcare	A	14	135457	16.07.2010
1434.	Petre Cristina Mariana	magaziner tranzit	A	18	125782	16.07.2010
1435.	Petre Floricel	mecanic locomotivă - automotor	A	26	130929	10.08.2010
1436.	Petre Gheorghie	revizor tehnic vagoane	A	43	130957	25.08.2010
1437.	Petre Gheorghită	șef tren	A	6	125849	16.07.2010
1438.	Petre Petre	șef tren	A	6	135313	16.07.2010
1439.	Petre Victor	revizor tehnic vagoane	A	43	130958	25.08.2010
1440.	Petrea Adrian	șef manevră	A	53	131579	18.08.2010
1441.	Petrea Gheorghie	șef stație	A	54	117362	19.08.2010
1442.	Petreaș Ionel	șef manevră	A	53	125930	16.07.2010
1443.	Petreanu Ion	impiegat de mișcare	A	14	101699	09.08.2010
1444.	Petreanu Ion	impiegat de mișcare	A	14	101751	31.08.2010
1445.	Petrescu Cristina	magaziner tranzit	A	18	135429	16.07.2010
1446.	Petrescu George-Claudiu	montator i scb	A	32	132286	19.08.2010
1447.	Petrescu Ion	acar	A	1	125977	16.07.2010
1448.	Petrescu Toma	șef stație (numai activitatea of)	A	57	130889	04.08.2010
1449.	Petrescu Vasilița	acar	A	1	127836	16.07.2010
1450.	Petrică Dumitru	mecanic locomotivă - automotor	A	26	135772	14.09.2010
1451.	Petrou Doruleț	impiegat de mișcare	A	14	135348	16.07.2010
1452.	Petrou Doruleț	impiegat de mișcare	A	14	135375	16.07.2010
1453.	Petrulea Mircea Vasile	impiegat de mișcare	A	14	134262	07.09.2010

ASFR – AFER

Autorizații pentru personalul cu responsabilități în siguranța circulației emise conform OMTCT 2262/2005 în perioada 01.09.2010 – 31.10.2010

Nr. Crt.	Nume și prenume	Funcție	Autorizație/ Permis*			Data eliberării**
			Tip	Serie	Nr.	
1454.	Piciorea Daniel	șef tren	A	6	125848	16.07.2010
1455.	Piperea Cornel Daniel	mecanic locomotivă - automotor	A	26	130708	19.07.2010
1456.	Piron Sorin	mecanic locomotivă - automotor	P	26	135477	23.08.2010
1457.	Pisică Valerică	șef manevră	A	53	135443	16.07.2010
1458.	Piticariu Ovidiu	impiegat de mișcare	A	14	101689	09.08.2010
1459.	Piticariu Ovidiu	impiegat de mișcare	A	14	101764	31.08.2010
1460.	Pîntea Maria	impiegat de mișcare	A	14	132326	09.09.2010
1461.	Pîrcălăbescu Dan	mecanic locomotivă - automotor	P	26	135309	22.07.2010
1462.	Pîrjol Dănuț Liviu	impiegat de mișcare	A	14	135767	16.07.2010
1463.	Pîrvu Ecaterina	magaziner tranzit	A	18	135645	16.07.2010
1464.	Pîrvu Nicolae-Marian	mecanic locomotivă - automotor	P	26	130909	14.09.2010
1465.	Pîrvu Nicolae-Marian	mecanic locomotivă - automotor	A	26	130915	14.09.2010
1466.	Pîrvu Nicoleta	magaziner tranzit	A	18	125783	16.07.2010
1467.	Pîrvu Viorica	magaziner tranzit	A	18	125784	16.07.2010
1468.	Pîșlan Ionel	mecanic ajutor	A	27	135470	16.07.2010
1469.	Plăcintă Ionel	mecanic locomotivă - automotor	A	26	101789	09.09.2010
1470.	Plăcintă Ionel	mecanic locomotivă - automotor	P	26	101863	27.09.2010
1471.	Plăcintă Ionel	mecanic locomotivă - automotor	A	26	101864	27.09.2010
1472.	Plăcintă Ionel	mecanic locomotivă - automotor	P	26	101865	27.09.2010
1473.	Plămădeală Ilie	picher	A	37	132329	07.09.2010
1474.	Pleșa Marian	impiegat de mișcare	A	14	135380	16.07.2010
1475.	Plop Gheorghe	revizor tehnic vagoane	A	43	135713	22.09.2010
1476.	Ploscaru Ioana	acar	A	1	127837	16.07.2010
1477.	Plugaru Ștefan-Daniel	montator i scb	A	32	132287	19.08.2010
1478.	Podulmeac Ion	șef tren	A	6	125860	16.07.2010
1479.	Poiană Ion	mecanic locomotivă - automotor	A	26	101780	09.09.2010
1480.	Poiană Vasile	manevrant vagoane	A	24	132342	11.08.2010
1481.	Pontoș Iosif Pavel	mecanic locomotivă - automotor	P	26	134213	12.08.2010
1482.	Pontoș Iosif Pavel	mecanic locomotivă - automotor	P	26	134221	12.08.2010
1483.	Pop George Cristian	șef tren	A	6	134268	14.09.2010
1484.	Pop Ioan	mecanic locomotivă - automotor	P	26	134283	17.09.2010
1485.	Pop Ioniță-Cristian	montator i scb	A	32	132281	19.08.2010
1486.	Pop Radu Lucian	mecanic locomotivă - automotor	A	26	135697	29.07.2010
1487.	Popa Daniel	revizor tehnic vagoane	A	43	130959	25.08.2010
1488.	Popa Dumitru	șef manevră	A	53	131637	02.09.2010
1489.	Popa Florin	acar	A	1	127838	16.07.2010
1490.	Popa Georgel	acar	A	1	127839	16.07.2010
1491.	Popa Ioan Valer	revizor ace	A	39	133493	06.08.2010
1492.	Popa Marius	manevrant vagoane	A	24	130857	19.08.2010
1493.	Popa Mircea	impiegat de mișcare	A	14	134299	28.09.2010
1494.	Popa Neculai	acar	A	1	117338	19.08.2010
1495.	Popa Stelian	mecanic locomotivă - automotor	A	26	130700	19.07.2010
1496.	Popa Viorel	magaziner tranzit	A	18	125785	16.07.2010
1497.	Popadiuc Ștefan	picher	A	37	132330	07.09.2010
1498.	Popescu Benone	mecanic locomotivă - automotor	A	26	135546	19.07.2010
1499.	Popescu Benone	mecanic locomotivă - automotor	A	26	135698	29.07.2010
1500.	Popescu Gheorghe Laurențiu	revizor ace	A	39	131675	06.09.2010
1501.	Popescu Gheorghită Daniel	șef tren	A	6	125895	16.07.2010
1502.	Popescu Gheorghită Daniel	șef manevră	A	53	130720	19.07.2010
1503.	Popescu Mihaela Angela	magaziner comercial	A	19	125803	16.07.2010
1504.	Popescu Olimpiu	responsabil sc	A	38	130731	16.08.2010
1505.	Popescu Petre	revizor tehnic vagoane	A	43	130960	25.08.2010
1506.	Popescu Victor	șef tren	A	6	125896	16.07.2010
1507.	Poptelecan Alexandru	impiegat de mișcare	A	14	134250	07.09.2010

Nr. Crt.	Nume și prenume	Funcție	Autorizație/ Permis*			Data eliberării**
			Tip	Serie	Nr.	
1508.	Porancea Romeo-Nicolae	montator i scb	A	32	132288	19.08.2010
1509.	Porumb Antoniu	montator i scb	A	32	132271	19.08.2010
1510.	Postoiu Ilie	impiegat de mișcare	A	14	135323	16.07.2010
1511.	Preda Alexandru	șef stație (numai activitatea of)	A	57	130890	04.08.2010
1512.	Preda Ionel	șef tren	A	6	125897	16.07.2010
1513.	Preda Ionuț Mădălin	șef tren	A	6	130786	02.09.2010
1514.	Preda Radu Radian	mecanic locomotivă - automotor	P	26	135478	23.08.2010
1515.	Predescu Fănel	mecanic locomotivă - automotor	A	26	135600	16.07.2010
1516.	Prejmerean Constantin	montator i scb	A	32	132272	19.08.2010
1517.	Pricop Emil	acar	A	1	117326	19.08.2010
1518.	Pricope Iuliana Steluța	magaziner tranzit	A	18	125786	16.07.2010
1519.	Pripas Cristian	șef tren	A	6	125861	16.07.2010
1520.	Prisăcar Sergiu Ovidiu	mecanic locomotivă - automotor	A	26	133586	28.09.2010
1521.	Prodan Constantin	mecanic locomotivă - automotor	A	26	101776	02.09.2010
1522.	Prodan Dumitru	magaziner comercial	A	19	125811	16.07.2010
1523.	Prodan Ion	acar	A	1	117327	19.08.2010
1524.	Prodan Petrică	șef tren	A	6	125862	16.07.2010
1525.	Prunuță Gheorghe	șef tren	A	6	125863	16.07.2010
1526.	Puișoru Daniel	manevrant vagoane	A	24	135295	16.07.2010
1527.	Puiu Maricel	șef echipă întreținere cale	A	52	101870	28.09.2010
1528.	Pungă Veronica	impiegat de mișcare	A	14	135377	16.07.2010
1529.	Purice Gheorghe	impiegat de mișcare	A	14	132234	16.08.2010
1530.	Pușcaș Daniel Dumitru	impiegat de mișcare	A	14	134204	20.07.2010
1531.	Pușcă Gelu	revizor cale și puncte periculoase	A	42	117383	19.08.2010
1532.	Puțan Sorinel Viorel	impiegat de mișcare	A	14	135588	08.09.2010
1533.	Rac Aurelian	manevrant vagoane	A	24	125962	16.07.2010
1534.	Rachieru Cristina	șef stație (numai activitatea of)	A	57	130891	04.08.2010
1535.	Racu Doina	magaziner comercial	A	19	131598	18.08.2010
1536.	Radovici Liviu	șef stație	A	54	132354	10.09.2010
1537.	Radu Doina	magaziner comercial	A	19	135765	28.09.2010
1538.	Radu Gabriel-Constantin	șef tură mișcare	A	15	101674	02.08.2010
1539.	Radu Georgel Gabriel	mecanic locomotivă - automotor	A	26	135601	16.07.2010
1540.	Radu Ion	șef manevră	A	53	125929	16.07.2010
1541.	Radu Ionel	șef manevră	A	53	133553	19.07.2010
1542.	Radu Marian	mecanic locomotivă - automotor	A	26	130709	19.07.2010
1543.	Radu Mariean	mecanic locomotivă - automotor	A	26	135602	16.07.2010
1544.	Radu Marius	șef stație (numai activitatea of)	A	57	130892	04.08.2010
1545.	Radu Marius-Ion	mecanic locomotivă - automotor	A	26	130669	10.08.2010
1546.	Radu Marius-Ion	mecanic locomotivă - automotor	P	26	130842	06.09.2010
1547.	Radu Ștefania	acar	A	1	127840	16.07.2010
1548.	Raia Radu	impiegat de mișcare	A	14	101698	09.08.2010
1549.	Raia Radu	impiegat de mișcare	A	14	101759	31.08.2010
1550.	Raiu Ionel	șef manevră	A	53	131638	02.09.2010
1551.	Răniosu Ioan	revizor ace	A	39	133494	06.08.2010
1552.	Rață Emil	șef manevră	A	53	131650	02.09.2010
1553.	Rădăuceanu Costică	impiegat de mișcare	A	14	101683	09.08.2010
1554.	Rădăuceanu Costică	impiegat de mișcare	A	14	101691	09.08.2010
1555.	Rădăuceanu Costică	impiegat de mișcare	A	14	101760	31.08.2010
1556.	Rădescu Dan	impiegat de mișcare	A	14	117345	19.08.2010
1557.	Rădiță Teodor	șef stație (numai activitatea of)	A	57	130893	04.08.2010
1558.	Rădoi Daniela Georgeta	magaziner tranzit	A	18	125778	16.07.2010
1559.	Răducan Dumitru	șef tren	A	6	133557	19.07.2010
1560.	Răducanu Marilena Florina	magaziner tranzit	A	18	125777	16.07.2010
1561.	Răducu Marius	revizor tehnic vagoane	A	43	130961	25.08.2010
1562.	Rădulea Constantin	mecanic locomotivă - automotor	A	26	135547	19.07.2010

ASFR – AFER

Autorizații pentru personalul cu responsabilități în siguranța circulației emise conform OMTCT 2262/2005 în perioada 01.09.2010 – 31.10.2010

Nr. Cr.	Nume și prenume	Funcție	Autorizație/ Permis*			Data eliberării**
			Tip	Serie	Nr.	
1563.	Rădulea Elena	impiegat de mișcare	A	14	130757	19.07.2010
1564.	Rădulescu Eduard-Viorel	șef tren	A	6	130787	02.09.2010
1565.	Rădulescu Ionel	șef tren	A	6	125864	16.07.2010
1566.	Rădulescu Liviu	șef tren	A	6	125898	16.07.2010
1567.	Rădulescu Stelică	acar	A	1	127841	16.07.2010
1568.	Răduță Adrian	mecanic locomotivă - automotor	P	26	131556	03.08.2010
1569.	Răduță Ion	mecanic locomotivă - automotor	P	26	130661	10.08.2010
1570.	Răgoz Mircea	mecanic ajutor	A	27	101739	27.08.2010
1571.	Răileanu Gheorghe	revizor tehnic vagoane	A	43	131658	31.08.2010
1572.	Răileanu Gheorghe	șef manevră	A	53	132232	16.08.2010
1573.	Răinoiu Viorel	impiegat de mișcare	A	14	135361	16.07.2010
1574.	Rezeanu Nicolae Lilian	impiegat de mișcare	A	14	135362	16.07.2010
1575.	Riciu Cristinel- Viorel	revizor tehnic vagoane	A	43	131659	31.08.2010
1576.	Ristea Aurelian	operator circulație mișcare (din regulatorul de trafic)	A	35	135338	10.08.2010
1577.	Ristea Aurelian	impiegat de mișcare	A	14	135339	10.08.2010
1578.	Ristea Pavel	acar	A	1	130796	07.09.2010
1579.	Ritivoi Ioan-Marian	impiegat de mișcare	A	14	132319	26.08.2010
1580.	Rizea Marius	acar	A	1	127842	16.07.2010
1581.	Rîmbu Victor	șef manevră	A	53	135260	16.07.2010
1582.	Rînceanu Nicolae	șef tren	A	6	125889	16.07.2010
1583.	Rîpeanu Nicolae	șef tren	A	6	125900	16.07.2010
1584.	Rîșcanu Doina	magaziner comercial	A	19	130765	27.08.2010
1585.	Roată George Claudiu	mecanic ajutor	A	27	135336	16.07.2010
1586.	Roată George Claudiu	mecanic ajutor	A	27	135387	16.07.2010
1587.	Roman Iulian	mecanic drezină pantograf	A	2	130835	09.09.2010
1588.	Roman Vasile	șef stație	A	54	117411	19.08.2010
1589.	Roman Vasile	șef stație	A	54	117414	19.08.2010
1590.	Romea Gheorghe	șef tren	A	6	125865	16.07.2010
1591.	Rontia Mariana	revizor ace	A	39	133495	06.08.2010
1592.	Rosocha Vasile	mecanic locomotivă - automotor	P	26	134284	17.09.2010
1593.	Rost Nicolae	mecanic locomotivă - automotor	P	26	133521	24.08.2010
1594.	Rost Nicolae	mecanic locomotivă - automotor	A	26	133538	24.08.2010
1595.	Roșca Daniel	impiegat de mișcare	A	14	135507	30.08.2010
1596.	Roșca Daniel	impiegat de mișcare	A	14	135510	01.09.2010
1597.	Roșca Daniel	impiegat de mișcare	A	14	135511	01.09.2010
1598.	Roșca Iulian Florentin	magaziner tranzit	A	18	125788	16.07.2010
1599.	Roșca Mihai	mecanic locomotivă - automotor	A	26	135699	29.07.2010
1600.	Roșiu Sorin	mecanic locomotivă - automotor	P	26	135610	16.07.2010
1601.	Roșiu Sorin	mecanic locomotivă - automotor	P	26	135622	16.07.2010
1602.	Roșiu Sorin	mecanic locomotivă - automotor	A	26	135634	16.07.2010
1603.	Roșu Costel	mecanic locomotivă - automotor	A	26	135535	19.07.2010
1604.	Roșu Costel	mecanic locomotivă - automotor	A	26	135710	29.07.2010
1605.	Roșu Costel	mecanic locomotivă - automotor	A	26	135773	14.09.2010
1606.	Roșu Cristina	magaziner tranzit	A	18	125789	16.07.2010
1607.	Roșu Gheorghe	impiegat de mișcare	A	14	135572	07.09.2010
1608.	Roșu Nicolae	revizor cale și puncte periculoase	A	42	117384	19.08.2010
1609.	Rotariu Mihai	șef stație	A	54	117412	19.08.2010
1610.	Rotariu Mihai	șef stație	A	54	117415	19.08.2010
1611.	Rotariu Mihai	șef stație	A	54	117416	19.08.2010
1612.	Rotariu Vasile	mecanic locomotivă - automotor	P	26	130738	13.08.2010
1613.	Rotariu Vasile	mecanic locomotivă - automotor	P	26	130739	13.08.2010
1614.	Rotariu Vasile	mecanic locomotivă - automotor	P	26	130740	13.08.2010
1615.	Rotariu Vasile	mecanic locomotivă - automotor	P	26	130741	13.08.2010
1616.	Rotariu Vasile	mecanic locomotivă - automotor	A	26	130742	13.08.2010
1617.	Rotaru Emil	revizor cale și puncte periculoase	A	42	117385	19.08.2010
1618.	Rotaru Eugen Enache	mecanic locomotivă - automotor	P	26	135310	22.07.2010
1619.	Rotaru Filofteia	acar	A	1	127843	16.07.2010
1620.	Rotaru Ion	șef tren	A	6	125890	16.07.2010
1621.	Rus Adrian	montator i scb	A	32	132282	19.08.2010
1622.	Rus Daniela Violeta	impiegat de mișcare	A	14	134263	07.09.2010
1623.	Rusen Alexandru	mecanic locomotivă - automotor	A	26	131669	06.09.2010
1624.	Rusu Constantin	impiegat de mișcare	A	14	101692	09.08.2010
1625.	Rusu Constantin	impiegat de mișcare	A	14	101765	31.08.2010
1626.	Rusu Dumitru	acar	A	1	133481	27.07.2010
1627.	Rusu Gheorghe	manevrant vagoane	A	24	132343	11.08.2010
1628.	Rusu Ovidiu Adrian	mecanic locomotivă - automotor	P	26	133522	24.08.2010
1629.	Rusu Ovidiu Adrian	mecanic locomotivă - automotor	P	26	133529	24.08.2010
1630.	Rusu Ovidiu Adrian	mecanic locomotivă - automotor	A	26	133539	24.08.2010
1631.	Rusu Vasile	manevrant vagoane	A	24	135276	16.07.2010
1632.	Sabie Vasile-Marian	impiegat de mișcare	A	14	101711	12.08.2010
1633.	Sabie Vasile-Marian	impiegat de mișcare	A	14	101809	13.09.2010
1634.	Sabie Vasile-Marian	impiegat de mișcare	A	14	101842	17.09.2010
1635.	Salim Narcis	impiegat de mișcare	A	14	135562	07.09.2010
1636.	Samson Mihaela	magaziner comercial	A	19	131599	18.08.2010
1637.	Samson Mihai	șef tren	A	6	131607	12.08.2010
1638.	Sanda Dumitru	revizor tehnic vagoane	A	43	130962	25.08.2010
1639.	Sanda Dumitru	mecanic locomotivă - automotor	A	26	135700	29.07.2010
1640.	Sanda Lucian	acar	A	1	127844	16.07.2010
1641.	Sandovici Cătălin	mecanic locomotivă - automotor	A	26	101790	09.09.2010
1642.	Sandu Cătălin-Vasile	mecanic locomotivă - automotor	P	26	135611	16.07.2010
1643.	Sandu Cătălin-Vasile	mecanic locomotivă - automotor	P	26	135623	16.07.2010
1644.	Sandu Cătălin-Vasile	mecanic locomotivă - automotor	A	26	135635	16.07.2010
1645.	Sandu Liliana	magaziner comercial	A	19	131600	18.08.2010
1646.	Sandu Mihaela	impiegat de mișcare	A	14	135324	16.07.2010
1647.	Sandu Răducu	mecanic locomotivă - automotor	P	26	135479	23.08.2010
1648.	Sava Gabriela-Maria	șef tren	A	6	132367	28.09.2010
1649.	Savu Emanuel	impiegat de mișcare	A	14	135373	16.07.2010
1650.	Săcui Cosmin Mihai	impiegat de mișcare	A	14	133480	27.07.2010
1651.	Sălăghie Aurel	mecanic locomotivă - automotor	A	26	133568	08.09.2010
1652.	Săndulescu Cristian	impiegat de mișcare	A	14	135363	16.07.2010
1653.	Săndulescu Emil	mecanic ajutor	A	27	135471	16.07.2010
1654.	Sărăcuță Mita	magaziner tranzit	A	18	125790	16.07.2010
1655.	Sărmaș Ludovic	șef stație	A	54	134301	28.09.2010
1656.	Săveanu Vasile	șef stație	A	54	134302	28.09.2010
1657.	Săvulescu Marian	șef manevră	A	53	131631	02.09.2010
1658.	Schipor Gheorghe	impiegat de mișcare	A	14	101798	08.09.2010
1659.	Schipor Petru Teofil	impiegat de mișcare	A	14	117356	19.08.2010
1660.	Schmidt Ladislau	mecanic locomotivă - automotor	A	26	133569	08.09.2010
1661.	Schmidt Ladislau	mecanic locomotivă - automotor	A	26	133573	08.09.2010
1662.	Scînteie Constantin	șef tren	A	6	125866	16.07.2010
1663.	Scutariu Valentina	impiegat de mișcare	A	14	135328	16.07.2010
1664.	Secioreanu Mihaela-Lia	magaziner tranzit	A	18	135656	16.07.2010
1665.	Secieru Dorel	impiegat de mișcare	A	14	101712	12.08.2010
1666.	Sergheie Valeriu	șef manevră	A	53	135444	16.07.2010
1667.	Seserman Cătălin Constantin	impiegat de mișcare	A	14	117349	19.08.2010
1668.	Sevastre Silvița	acar	A	1	135517	06.09.2010
1669.	Sfarghiu Dan	șef stație	A	54	101681	24.07.2010
1670.	Sichim Marcel	mecanic locomotivă - automotor	A	26	130710	19.07.2010
1671.	Sigheartău Marian	impiegat de mișcare	A	14	134233	20.07.2010
1672.	Silvestru Marian	mecanic ajutor	A	27	101736	24.08.2010
1673.	Sima Constantin	mecanic locomotivă - automotor	P	26	135612	16.07.2010

Nr. Crt.	Nume și prenume	Funcție	Autorizație/ Permis*			Data eliberării**
			Tip	Serie	Nr.	
1674.	Sima Constantin	mecanic locomotivă - automotor	P	26	135624	16.07.2010
1675.	Sima Constantin	mecanic locomotivă - automotor	A	26	135636	16.07.2010
1676.	Sima Florică	manevrant vagoane	A	24	130858	19.08.2010
1677.	Sima Ioan-Bogdan	mecanic locomotivă - automotor	A	26	135613	16.07.2010
1678.	Sima Ioan-Bogdan	mecanic locomotivă - automotor	P	26	135625	16.07.2010
1679.	Sima Ioan-Bogdan	mecanic locomotivă - automotor	P	26	135637	16.07.2010
1680.	Sima Pavel	mecanic locomotivă - automotor	P	26	131614	30.08.2010
1681.	Sima Pavel	mecanic locomotivă - automotor	P	26	131615	30.08.2010
1682.	Sima Pavel	mecanic locomotivă - automotor	P	26	131616	30.08.2010
1683.	Sima Pavel	mecanic locomotivă - automotor	A	26	131617	30.08.2010
1684.	Sima Pavel	mecanic locomotivă - automotor	A	26	131618	30.08.2010
1685.	Simescu Gheorghe	mecanic locomotivă - automotor	A	26	130922	14.09.2010
1686.	Simion Valeriu	mecanic locomotivă - automotor	A	26	135548	19.07.2010
1687.	Simion Valeriu	mecanic locomotivă - automotor	A	26	135701	29.07.2010
1688.	Sipică Ion	mecanic locomotivă - automotor	P	26	135228	19.07.2010
1689.	Sisu Florin	mecanic ajutor	A	27	130645	06.08.2010
1690.	Sisu Florin	mecanic ajutor	A	27	130647	06.08.2010
1691.	Șimbotin Ionel	șef tren	A	6	131603	10.08.2010
1692.	Șirbu Eugen	șef tren	A	6	135390	16.08.2010
1693.	Slabu Sebastian	șef tren	A	6	125901	16.07.2010
1694.	Smaranda Marcelica	acar	A	1	127845	16.07.2010
1695.	Soare Anamaria	magaziner comercial	A	19	125804	16.07.2010
1696.	Soare Răducanu	mecanic locomotivă - automotor	P	26	131557	03.08.2010
1697.	Socoteanu Ileana	magaziner tranzit	A	18	135646	16.07.2010
1698.	Solcan Costel-Gicu	șef manevră	A	53	135241	16.07.2010
1699.	Solcan Costel-Gicu	șef manevră	A	53	135284	16.07.2010
1700.	Solomon Codruț	șef manevră	A	53	131544	02.08.2010
1701.	Solomon Codruț	șef manevră	A	53	131652	02.09.2010
1702.	Sorescu Ciprian	șef tren	A	6	125867	16.07.2010
1703.	Sotoc Mircia	mecanic locomotivă - automotor	P	26	134285	17.09.2010
1704.	Spătaru Emilian-Viorel	mecanic drezină pantograf	A	2	130836	09.09.2010
1705.	Spătărelu Gheorghită	mecanic locomotivă - automotor	A	26	130933	10.08.2010
1706.	Spin Ioan	mecanic locomotivă - automotor	P	26	134214	12.08.2010
1707.	Spin Ioan	mecanic locomotivă - automotor	P	26	134222	12.08.2010
1708.	Spirache George	șef tren	A	6	125902	16.07.2010
1709.	Spiridon Mariana	impiegat de mișcare	A	14	135393	17.08.2010
1710.	Spiridon Mariana	impiegat de mișcare	A	14	135401	17.08.2010
1711.	Spiridon Mariana	impiegat de mișcare	A	14	135421	17.08.2010
1712.	Spînache Ovidiu	manevrant vagoane	A	24	135277	16.07.2010
1713.	Spînu Ștefan	șef tren	A	6	131677	23.09.2010
1714.	Spoială Vasiliță	șef manevră	A	53	131580	18.08.2010
1715.	Sprânceană Elena Ana	impiegat de mișcare	A	14	135240	16.07.2010
1716.	Sprîvac Șerian - Dumitru	revizor cale și puncte periculoase	A	42	117386	19.08.2010
1717.	Staicu Gabriel	șef stație	A	54	117413	19.08.2010
1718.	Staicu Gabriel	șef stație	A	54	117417	19.08.2010
1719.	Stan Adrian	mecanic ajutor	A	27	130652	06.08.2010
1720.	Stan Adrian	mecanic ajutor	A	27	130659	06.08.2010
1721.	Stan Dorin	impiegat de mișcare	A	14	101697	09.08.2010
1722.	Stan Dorin	impiegat de mișcare	A	14	101752	31.08.2010
1723.	Stan Dumitru	șef manevră	A	53	135445	16.07.2010
1724.	Stan Elena	impiegat de mișcare	A	14	130722	19.07.2010
1725.	Stan Florentina	magaziner tranzit	A	18	135434	16.07.2010
1726.	Stan Gheorghe	revizor tehnic vagoane	A	43	130963	25.08.2010

Nr. Crt.	Nume și prenume	Funcție	Autorizație/ Permis*			Data eliberării**
			Tip	Serie	Nr.	
1727.	Stan Ion	mecanic locomotivă - automotor	P	26	135229	19.07.2010
1728.	Stan Ionel	revizor ace	A	39	133496	06.08.2010
1729.	Stan Nicolae	șef tren	A	6	125868	16.07.2010
1730.	Stanciu Dorina	magaziner tranzit	A	18	135430	16.07.2010
1731.	Stanciu Marius	mecanic ajutor	A	27	130653	06.08.2010
1732.	Stanciu Marius	mecanic ajutor	A	27	130660	06.08.2010
1733.	Stanciu Sorin	mecanic locomotivă - automotor	P	26	135737	16.07.2010
1734.	Stanciu Sorin	mecanic locomotivă - automotor	P	26	135758	16.07.2010
1735.	Stancu Adrian	responsabil sc	A	38	130750	19.08.2010
1736.	Stancu Cristian	manevrant vagoane	A	24	130859	19.08.2010
1737.	Stănescu Florin	conducător tren	A	5	125818	16.07.2010
1738.	Stănescu Florin	conducător tren	A	5	125825	16.07.2010
1739.	Stănuța Bicuț Mișuța Mihaela	impiegat de mișcare	A	14	135371	16.07.2010
1740.	Stegaru Cătălin Dumitru	mecanic locomotivă - automotor	A	26	101868	27.09.2010
1741.	Stepanescu Gheorghe	șef tren	A	6	133510	06.08.2010
1742.	Știhi Vasile	șef echipă întreținere cale	A	52	117407	19.08.2010
1743.	Ștoian Alexandrina	acar	A	1	127846	16.07.2010
1744.	Ștoian Cristian Florin	mecanic locomotivă - automotor	P	26	135738	16.07.2010
1745.	Ștoian Cristian Florin	mecanic locomotivă - automotor	P	26	135759	16.07.2010
1746.	Ștoian Florin Dumitru	șef tren	A	6	125903	16.07.2010
1747.	Ștoian Ioan	acar	A	1	132332	17.08.2010
1748.	Ștoian Ioan	acar	A	1	132336	17.08.2010
1749.	Ștoica Georginel	mecanic locomotivă - automotor	A	26	130711	19.07.2010
1750.	Ștoica Ion	șef tren	A	6	130754	26.08.2010
1751.	Ștoica Tudorel	mecanic locomotivă - automotor	A	26	131563	03.08.2010
1752.	Ștrăjeriu Florin Mugurel	șef stație	A	54	101815	13.09.2010
1753.	Ștreajă Luminița	acar	A	1	127834	16.07.2010
1754.	Ștrîmbeanu Alexandru	mecanic locomotivă - automotor	A	26	101823	27.08.2010
1755.	Ștrîmbeanu Alexandru	mecanic locomotivă - automotor	P	26	101829	27.08.2010
1756.	Ștroe Elena Cristina	păzitor barieră	A	36	135779	16.07.2010
1757.	Ștroe Elena Cristina	păzitor barieră	A	36	135781	16.07.2010
1758.	Ștroe Ion	mecanic locomotivă - automotor	A	26	135702	29.07.2010
1759.	Ștroe Stelian	manevrant vagoane	A	24	135297	16.07.2010
1760.	Ștuparu Costinel Claudiu	impiegat de mișcare	A	14	135364	16.07.2010
1761.	Suărășan Viorel	operator circulație mișcare (din regulatorul de trafic)	A	35	134195	20.07.2010
1762.	Suditu Viorela	șef stație	A	54	131601	26.08.2010
1763.	Suflet Neculai	acar	A	1	132358	27.09.2010
1764.	Suliman Sunai	impiegat de mișcare	A	14	135573	07.09.2010
1765.	Surpanu Florin	mecanic locomotivă - automotor	P	26	131663	06.09.2010
1766.	Surpanu Florin	mecanic locomotivă - automotor	A	26	131665	06.09.2010
1767.	Szali Tiberiu	montator i scb	A	32	132289	19.08.2010
1768.	Szasz Tibor	mecanic locomotivă - automotor	A	26	135549	19.07.2010
1769.	Szekely Georgeta Diana	impiegat de mișcare	A	14	134264	07.09.2010
1770.	Szokacs Adrian Alexandru	mecanic locomotivă - automotor	A	26	135703	29.07.2010
1771.	Șaloparu Marian	manevrant vagoane	A	24	130863	19.08.2010
1772.	Șchiopu Costel-Aurel	șef manevră	A	53	135242	16.07.2010
1773.	Șchiopu Costel-Aurel	șef manevră	A	53	135261	16.07.2010
1774.	Șerban Cornelia	magaziner tranzit	A	18	125791	16.07.2010
1775.	Șerban Mariana	acar	A	1	127835	16.07.2010
1776.	Șerban Nicolae Săndel	mecanic locomotivă - automotor	A	26	135603	16.07.2010
1777.	Șerban Nina	magaziner tranzit	A	18	125792	16.07.2010
1778.	Șerban Ștefan	mecanic locomotivă - automotor	A	26	130934	10.08.2010
1779.	Șerban Viorel	manevrant vagoane	A	24	130864	19.08.2010

ASFR – AFER

Autorizații pentru personalul cu responsabilități în siguranța circulației emise conform OMTCT 2262/2005 în perioada 01.09.2010 – 31.10.2010

Nr. Cr.	Nume și prenume	Funcție	Autorizație/ Permis*			Data eliberării**
			Tip	Serie	Nr.	
1780.	Șimonescu Vasile	manevrant vagoane	A	24	135296	16.07.2010
1781.	Șișcu Aurel	șef manevră	A	53	120408	16.07.2010
1782.	Șogor Adrian-Viorel	mecanic locomotivă - automotor	A	26	130935	10.08.2010
1783.	Șoltez Mihaela	magaziner tranzit	A	18	125793	16.07.2010
1784.	Șopăltă Angelica	magaziner tranzit	A	18	125794	16.07.2010
1785.	Șoptea Gabriela	șef tren	A	6	125908	16.07.2010
1786.	Șoptea Gabriela	șef tren	A	6	125909	16.07.2010
1787.	Șoptea Gabriela	șef tren	A	6	125910	16.07.2010
1788.	Șoptorean Claudiu Paul	operator circulație mișcare (din regulatorul de trafic)	A	35	134243	24.08.2010
1789.	Ștefan Ionel	responsabil sc	A	38	130723	12.08.2010
1790.	Ștefan Nicolae	manevrant vagoane	A	24	135450	16.07.2010
1791.	Ștefan Petre	mecanic locomotivă - automotor	P	26	131558	03.08.2010
1792.	Ștefănescu Elena	șef tren	A	6	101852	22.09.2010
1793.	Ștefănesi Alin Adrian	impiegat de mișcare	A	14	117357	19.08.2010
1794.	Ștefăniu Dumitru	mecanic locomotivă - automotor	A	26	101779	02.09.2010
1795.	Știrbăț Dorin	impiegat de mișcare	A	14	101802	06.09.2010
1796.	Știrbăț Dorin	impiegat de mișcare	A	14	101810	13.09.2010
1797.	Știrbăț Dorin	impiegat de mișcare	A	14	101843	17.09.2010
1798.	Șubredu Dumitru	acar	A	1	127848	16.07.2010
1799.	Șubredu Victorina	acar	A	1	127850	16.07.2010
1800.	Tabardău Vasile	revizor cale și puncte periculoase	A	42	117387	19.08.2010
1801.	Tacu Ioan	acar	A	1	117339	19.08.2010
1802.	Talpan Vlăduț-Ioan	mecanic ajutor	A	27	101737	24.08.2010
1803.	Talpoș Ion	mecanic locomotivă - automotor	P	26	133458	16.07.2010
1804.	Talpoș Ion	mecanic locomotivă - automotor	P	26	133462	16.07.2010
1805.	Talpoș Ion	mecanic locomotivă - automotor	A	26	133466	16.07.2010
1806.	Talpoș Mircea	mecanic locomotivă - automotor	A	26	133587	28.09.2010
1807.	Tarniță Ioan Vasile	operator circulație mișcare (din regulatorul de trafic)	A	35	134241	24.08.2010
1808.	Tămoveanu Mihaela	șef tren	A	6	101853	22.09.2010
1809.	Tărsână Gheorghe	mecanic locomotivă - automotor	P	26	135739	16.07.2010
1810.	Tărsână Gheorghe	mecanic locomotivă - automotor	P	26	135760	16.07.2010
1811.	Tatu-Niculescu Liliana	magaziner tranzit	A	18	135431	16.07.2010
1812.	Tănase Emilian	mecanic locomotivă - automotor	P	26	131619	30.08.2010
1813.	Tănase Emilian	mecanic locomotivă - automotor	A	26	131622	30.08.2010
1814.	Tănase Gheorghe-Florin	mecanic locomotivă - automotor	A	26	130936	10.08.2010
1815.	Tănase Ioan	acar	A	1	132225	16.08.2010
1816.	Tănase Ioan	acar	A	1	132305	19.08.2010
1817.	Tănase Pavel	manevrant vagoane	A	24	131591	18.08.2010
1818.	Tătaru Costică	manevrant vagoane	A	24	131592	18.08.2010
1819.	Tătaru Sorin	manevrant vagoane	A	24	131593	18.08.2010
1820.	Tătuț Vasile	revizor tehnic vagoane	A	43	130964	25.08.2010
1821.	Teglaş Adrian Alin	impiegat de mișcare	A	14	134197	20.07.2010
1822.	Teicu Tudorel	impiegat de mișcare	A	14	135394	17.08.2010
1823.	Teicu Tudorel	impiegat de mișcare	A	14	135402	17.08.2010
1824.	Teicu Tudorel	impiegat de mișcare	A	14	135422	17.08.2010
1825.	Teișanu Valeriu	șef tren	A	6	130788	02.09.2010
1826.	Telegariu Ioan	acar	A	1	132333	17.08.2010
1827.	Telegariu Ioan	acar	A	1	132337	17.08.2010
1828.	Telegdi Andras	păzitor barieră	A	36	134228	16.07.2010
1829.	Teleru Mariana	magaziner tranzit	A	18	125795	16.07.2010
1830.	Teleru Mariana	magaziner comercial	A	19	125805	16.07.2010
1831.	Teodor Florin	mecanic locomotivă - automotor	A	26	130712	19.07.2010
1832.	Tiba Petrică	impiegat de mișcare	A	14	132235	16.08.2010
1833.	Tihan Dobre	mecanic locomotivă - automotor	A	26	131623	30.08.2010
1834.	Tilhoi Mihai	revizor ace	A	39	133497	06.08.2010
1835.	Timiș Sorin Grigore	manevrant vagoane	A	24	133512	12.08.2010
1836.	Tincu Marian	acar	A	1	117328	19.08.2010
1837.	Tipa Victor	impiegat de mișcare	A	14	135589	08.09.2010
1838.	Tiron Ioan	șef echipă întreținere cale	A	52	117408	19.08.2010
1839.	Tiron Nicu	manevrant vagoane	A	24	132344	11.08.2010
1840.	Toader Ștefan	revizor tehnic vagoane	A	43	131571	16.08.2010
1841.	Toancăș Ghe.-Vasile	montator i scb	A	32	132290	19.08.2010
1842.	Todea Nicolae	operator circulație mișcare (din regulatorul de trafic)	A	35	134244	24.08.2010
1843.	Todea Nicolae	impiegat de mișcare	A	14	134255	07.09.2010
1844.	Toder Gheorghita	acar	A	1	127851	16.07.2010
1845.	Toderuț Traian	șef tren	A	6	132216	13.08.2010
1846.	Toderuț Traian	șef tren	A	6	132263	19.08.2010
1847.	Todica Vasile	impiegat de mișcare	A	14	134252	07.09.2010
1848.	Todică Florin	manevrant vagoane	A	24	135298	16.07.2010
1849.	Todosi Ilie	acar	A	1	117329	19.08.2010
1850.	Tofan Constantin	mecanic locomotivă - automotor	P	26	135526	07.09.2010
1851.	Togan Petrică	șef tren	A	6	125904	16.07.2010
1852.	Toma Daniela	acar	A	1	127852	16.07.2010
1853.	Toma Ioan	șef stație	A	54	134236	20.07.2010
1854.	Toma Ioan	mecanic locomotivă - automotor	A	26	135776	15.09.2010
1855.	Toma Iulian	șef tren	A	6	125869	16.07.2010
1856.	Toma Mariana	magaziner tranzit	A	18	125796	16.07.2010
1857.	Toma Marin	șef stație (numai activitatea of)	A	57	130894	04.08.2010
1858.	Toma Viorel	șef stație (numai activitatea of)	A	57	130895	04.08.2010
1859.	Tomescu Ionel	mecanic locomotivă - automotor	P	26	135740	16.07.2010
1860.	Tomescu Ionel	mecanic locomotivă - automotor	P	26	135761	16.07.2010
1861.	Tomescu Nicolae	mecanic locomotivă - automotor	A	26	135704	29.07.2010
1862.	Tomțița Vasile	impiegat de mișcare	A	14	135590	08.09.2010
1863.	Tomulețu Laszlo	electromecanic scb	A	10	132292	19.08.2010
1864.	Toth Iosif Ștefan	mecanic locomotivă - automotor	A	26	135536	19.07.2010
1865.	Toth Iosif Ștefan	mecanic locomotivă - automotor	A	26	135711	29.07.2010
1866.	Trandafir Nicu	mecanic locomotivă - automotor	A	26	131682	28.09.2010
1867.	Trandafir Petre	șef tren	A	6	125905	16.07.2010
1868.	Travnic Antonio-Emil	mecanic ajutor	A	27	131566	03.08.2010
1869.	Triculescu Leontin	impiegat de mișcare	A	14	135365	16.07.2010
1870.	Trif Ioan	conductor tren	A	5	132208	11.08.2010
1871.	Trif Ioan	revizor ace	A	39	133498	06.08.2010
1872.	Trif Ioan-Dan	conductor tren	A	5	132209	11.08.2010
1873.	Trifon Gheorghe	acar	A	1	127853	16.07.2010
1874.	Tripe Dorin Petru	mecanic locomotivă - automotor	P	26	133523	24.08.2010
1875.	Tripe Dorin Petru	mecanic locomotivă - automotor	P	26	133530	24.08.2010
1876.	Tripe Dorin Petru	mecanic locomotivă - automotor	A	26	133540	24.08.2010
1877.	Troancă Titi	manevrant vagoane	A	24	130824	09.09.2010
1878.	Truică Alexandru	mecanic ajutor	A	27	130654	06.08.2010
1879.	Truța Ioan	montator i scb	A	32	132303	19.08.2010
1880.	Tucaliuc Petronel	mecanic locomotivă - automotor	P	26	101797	09.09.2010
1881.	Tudor Eugen	acar	A	1	127854	16.07.2010
1882.	Tudor Florin	mecanic locomotivă - automotor	A	26	130713	19.07.2010
1883.	Tudor Petre	mecanic locomotivă - automotor	A	26	135614	16.07.2010
1884.	Tudor Petre	mecanic locomotivă - automotor	P	26	135626	16.07.2010
1885.	Tudor Petre	mecanic locomotivă - automotor	P	26	135638	16.07.2010
1886.	Tudor Viorica	impiegat de mișcare	A	14	135423	17.08.2010
1887.	Tudorache Emanoela	magaziner tranzit	A	18	125787	16.07.2010
1888.	Tudoran Ștefăniță	șef tren	A	6	125906	16.07.2010
1889.	Tudorică Leonard	șef tren	A	6	125907	16.07.2010
1890.	Tudoroiu Aurelian	șef tren	A	6	135345	10.08.2010

ASFR – AFER

Autorizații pentru personalul cu responsabilități în siguranța circulației emise conform OMTCT 2262/2005 în perioada 01.09.2010 – 31.10.2010

Nr. Cr.	Nume și prenume	Funcție	Autorizație/ Permis*			Data eliberării**
			Tip	Serie	Nr.	
1891.	Tudoroiu Aurelian	șef tren	A	6	135485	23.08.2010
1892.	Tudose Costel	șef tren	A	6	101854	22.09.2010
1893.	Tudose Mariana-Simona	magaziner tranzit	A	18	135432	16.07.2010
1894.	Tudose Toma	șef manevră	A	53	135243	16.07.2010
1895.	Tudose Toma	șef manevră	A	53	135262	16.07.2010
1896.	Tudose Zenovia	magaziner tranzit	A	18	120411	16.07.2010
1897.	Tudose Gheorghe	șef manevră	A	53	135263	16.07.2010
1898.	Tudorean Cătălin	impiegat de mișcare	A	14	101696	09.08.2010
1899.	Tudorean Cătălin	impiegat de mișcare	A	14	101753	31.08.2010
1900.	Tupan Ionel	impiegat de mișcare	A	14	135591	08.09.2010
1901.	Turcea Ionel	mecanic locomotivă - automotor	A	26	135604	16.07.2010
1902.	Turican Voicu	revizor ace	A	39	135503	30.08.2010
1903.	Turican Voicu	revizor ace	A	39	135508	01.09.2010
1904.	Tuță Nicușor	impiegat de mișcare	A	14	135366	16.07.2010
1905.	Țane Romeo-Mihai	mecanic locomotivă - automotor	A	26	130714	19.07.2010
1906.	Țăran Liviu	impiegat de mișcare	A	14	101693	09.08.2010
1907.	Țăran Liviu	impiegat de mișcare	A	14	101766	31.08.2010
1908.	Țepeș-Bobescu Gheorghe	impiegat de mișcare	A	14	117342	19.08.2010
1909.	Țibu Constantin	revizor tehnic vagoane	A	43	130965	25.08.2010
1910.	Țimpău Aurel	mecanic locomotivă - automotor	A	26	101725	20.08.2010
1911.	Țirlea Sofia	impiegat de mișcare	A	14	132346	10.09.2010
1912.	Țuguș Emil	acar	A	1	130797	07.09.2010
1913.	Ududec Adorel	șef stație	A	54	117363	19.08.2010
1914.	Udvar Gheorghe	șef tren	A	6	132217	13.08.2010
1915.	Udvar Gheorghe	șef tren	A	6	132264	19.08.2010
1916.	Ulmeanu Constantin	manevrant vagoane	A	24	130860	19.08.2010
1917.	Ulmeanu Florică	șef tren	A	6	125899	16.07.2010
1918.	Ungureanu Codin	impiegat de mișcare	A	14	117358	19.08.2010
1919.	Ungureanu Costel	mecanic locomotivă - automotor	A	26	101783	09.09.2010
1920.	Ungureanu Eugen Sorin	revizor ace	A	39	131676	06.09.2010
1921.	Ungureanu Iulian	șef tren	A	6	125859	16.07.2010
1922.	Ungureanu Magda	șef tren	A	6	101858	23.09.2010
1923.	Urdea Ionel	șef tren	A	6	130792	02.09.2010
1924.	Ureche Tatiana	acar	A	1	127855	16.07.2010
1925.	Ursache George Valentin	șef stație	A	54	117360	19.08.2010
1926.	Ursachi Mihai Cristian	acar	A	1	117330	19.08.2010
1927.	Ursulescu Gheorghe	impiegat de mișcare	A	14	130763	27.08.2010
1928.	Utraș Mirel Olivian	păzitor barieră	A	36	133503	06.08.2010
1929.	Vacarciuc Mihai	șef manevră	A	53	135244	16.07.2010
1930.	Vacarciuc Mihai	șef manevră	A	53	135285	16.07.2010
1931.	Vacă Marian	manevrant vagoane	A	24	135299	16.07.2010
1932.	Vaduva Mititelu Aurel	mecanic locomotivă - automotor	A	26	135587	16.07.2010
1933.	Vandici Ștefan Mircea	manevrant vagoane	A	24	133504	06.08.2010
1934.	Varian Eugen	mecanic locomotivă - automotor	A	26	135537	19.07.2010
1935.	Varian Eugen	mecanic locomotivă - automotor	A	26	135705	29.07.2010
1936.	Varză Alexandru	revizor ace	A	39	135768	16.07.2010
1937.	Vas Ioan Vasile	impiegat de mișcare	A	14	134254	07.09.2010
1938.	Vasile Constantin	șef tren	A	6	130789	02.09.2010
1939.	Vasile Constantin	manevrant vagoane	A	24	135300	16.07.2010
1940.	Vasile Daniel	impiegat de mișcare	A	14	130759	19.07.2010
1941.	Vasile Elena	acar	A	1	127856	16.07.2010
1942.	Vasile Ileana	impiegat de mișcare	A	14	135395	17.08.2010
1943.	Vasile Ileana	impiegat de mișcare	A	14	135403	17.08.2010
1944.	Vasile Ileana	impiegat de mișcare	A	14	135424	17.08.2010
1945.	Vasile Rodica	magaziner comercial	A	19	130899	14.09.2010
1946.	Vasile-Dumitru Ilie	manevrant vagoane	A	24	131589	18.08.2010
1947.	Vasilescu Georgel	mecanic locomotivă - automotor	A	26	130667	10.08.2010
1948.	Văduva Cornel	impiegat de mișcare	A	14	135367	16.07.2010
1949.	Vărgatu Gheorghe-Aurel	mecanic locomotivă - automotor	A	26	135615	16.07.2010
1950.	Vărgatu Gheorghe-Aurel	mecanic locomotivă - automotor	P	26	135627	16.07.2010

Nr. Cr.	Nume și prenume	Funcție	Autorizație/ Permis*			Data eliberării**
			Tip	Serie	Nr.	
1951.	Vărgatu Gheorghe-Aurel	mecanic locomotivă - automotor	P	26	135639	16.07.2010
1952.	Verde Damian	mecanic ajutor	A	27	101738	24.08.2010
1953.	Vernica Cristian	șef echipă întreținere cale	A	52	117409	19.08.2010
1954.	Vica Petrică	acar	A	1	127857	16.07.2010
1955.	Vicol Cătălin-Petru	impiegat de mișcare	A	14	135425	17.08.2010
1956.	Vida Virgil	mecanic locomotivă - automotor	P	26	131559	03.08.2010
1957.	Vinczeler Ildikó	impiegat de mișcare	A	14	132313	26.08.2010
1958.	Vintilă Mariana	acar	A	1	127858	16.07.2010
1959.	Vișan Stancu	mecanic locomotivă - automotor	A	26	130715	19.07.2010
1960.	Vilcea Emil	impiegat de mișcare	A	14	135368	16.07.2010
1961.	Vilcu Vasile	mecanic locomotivă - automotor	A	26	135538	19.07.2010
1962.	Vilcu Vasile	mecanic locomotivă - automotor	A	26	135706	29.07.2010
1963.	Vilvoi Ilie	impiegat de mișcare	A	14	135369	16.07.2010
1964.	Virgă Ionel - Cristinel	șef echipă întreținere cale	A	52	117410	19.08.2010
1965.	Vlad Ana	magaziner comercial	A	19	135764	28.09.2010
1966.	Vlad Elena	conductor tren	A	5	125815	16.07.2010
1967.	Vlad Elena	conductor tren	A	5	125822	16.07.2010
1968.	Vlad Florin	mecanic locomotivă - automotor	A	26	135254	16.07.2010
1969.	Vlad Florin	mecanic locomotivă - automotor	P	26	135311	22.07.2010
1970.	Vlad Nicolae	mecanic locomotivă - automotor	P	26	130662	10.08.2010
1971.	Vlad Nicolae	impiegat de mișcare	A	14	134259	07.09.2010
1972.	Vladu Ion	șef tren	A	6	135391	16.08.2010
1973.	Vlașin Vasile	acar	A	1	132334	17.08.2010
1974.	Vlașin Vasile	acar	A	1	132338	17.08.2010
1975.	Vlădulescu Ion	șef stație (numai activitatea of)	A	57	130896	04.08.2010
1976.	Vochin Viorel	manevrant vagoane	A	24	130862	19.08.2010
1977.	Vodă Dragoș-Mircea	electromecanic scb	A	10	132301	19.08.2010
1978.	Voicilă Dorinel	mecanic locomotivă - automotor	P	26	135480	23.08.2010
1979.	Voicilă Gigel	șef manevră	A	53	135446	16.07.2010
1980.	Voicu Mihai	mecanic locomotivă - automotor	A	26	135616	16.07.2010
1981.	Voicu Mihai	mecanic locomotivă - automotor	P	26	135628	16.07.2010
1982.	Voicu Mihai	mecanic locomotivă - automotor	P	26	135640	16.07.2010
1983.	Voiculescu Cezar	mecanic locomotivă - automotor	P	26	101745	30.08.2010
1984.	Voiculescu Cezar	mecanic locomotivă - automotor	A	26	101746	30.08.2010
1985.	Voinea Cosmin	șef stație	A	54	132355	10.09.2010
1986.	Voinea Leonida	mecanic locomotivă - automotor	P	26	130664	10.08.2010
1987.	Voloștic Mihai Marcel	șef stație	A	54	117361	19.08.2010
1988.	Vrejoiu Ilie Victor	impiegat de mișcare	A	14	135370	16.07.2010
1989.	Zanc Aurel	mecanic locomotivă - automotor	P	26	134286	17.09.2010
1990.	Zanfir Petre	acar	A	1	127859	16.07.2010
1991.	Zaporojan Anișoara	revizor ace	A	39	135340	10.08.2010
1992.	Zaporojan Anișoara	revizor ace	A	39	135577	08.09.2010
1993.	Zămonea Marin-Florin	montator i scb	A	32	132304	09.09.2010
1994.	Zbranca Ioan	impiegat de mișcare	A	14	101694	09.08.2010
1995.	Zbranca Ioan	impiegat de mișcare	A	14	101767	31.08.2010
1996.	Zecheru Dorina	impiegat de mișcare	A	14	135404	17.08.2010
1997.	Zoican Ioan	șef manevră	A	53	131604	10.08.2010
1998.	Zotic Constantin	mecanic locomotivă - automotor	A	26	101831	27.08.2010

Documente eliberate și raportate de Serviciul Autorizare, Atestare Personal din cadrul ASFR – AFER.

* Informațiile complete privind autorizațiile/permisele sunt specificate în formatul electronic al revistei.

** Conform prevederilor OMTCT 2262/2005, autorizațiile/permisele sunt valabile 5 ani de la data eliberării.

**Autorizații pentru funcția de mecanic locomotivă - automotor
pentru conducerea trenurilor directe de marfă în sistem simplificat
emise conform OMTCT 2262/2005 și a Anexei la Nota Autorității Feroviare Române – AFER nr. 1000/627/2009,
aprobată de ministrul transporturilor și infrastructurii*,
în perioada 01.09.2010 – 31.10.2010**

Nr. crt.	Nume si prenume	Autorizație			Data eliberării	Data valabilității
		Tip	Serie	Nr.		
GRUP FERVIAR ROMÂN						
1.	Cîmu Adrian	A	26-DMS	571	27.09.2010	31.03.2011
2.	Florică Nicolae	A	26-DMS	572	27.09.2010	31.03.2011
3.	Iarai Iosif	A	26-DMS	578	04.10.2010	31.03.2011
4.	Ilieș Nelu Călin	A	26-DMS	579	04.10.2010	31.03.2011
5.	Iuga Mihai	A	26-DMS	580	04.10.2010	31.03.2011
6.	Marin Radu	A	26-DMS	577	27.09.2010	31.03.2011
7.	Matiz Tiberiu	A	26-DMS	581	04.10.2010	31.03.2011
8.	Meheș Ferencz	A	26-DMS	582	04.10.2010	31.03.2011
9.	Oancea Emilian	A	26-DMS	573	27.09.2010	31.03.2011
10.	Parepa Constantin	A	26-DMS	568	27.09.2010	31.03.2011
11.	Pascal Ionel Săndel	A	26-DMS	574	27.09.2010	31.03.2011
12.	Petre Teodor	A	26-DMS	569	27.09.2010	31.03.2011
13.	Toma Ioan	A	26-DMS	570	27.09.2010	31.03.2011
14.	Ungureanu G. Ionel	A	26-DMS	575	27.09.2010	31.03.2011
15.	Verdeș Ștefan Mihai	A	26-DMS	583	04.10.2010	31.03.2011
16.	Zainea Ion	A	26-DMS	576	27.09.2010	31.03.2011
17.	Zanc Mircea	A	26-DMS	584	04.10.2010	31.03.2011
RAIL CARGO ROMÂNIA						
1.	Ardeleanu Daniel Ion	A	26-DMS	585	22.10.2010	31.03.2011
2.	Balazs Kercso Gheorghe	A	26-DMS	587	22.10.2010	31.03.2011
Nr. crt.	Nume si prenume	Autorizație			Data eliberării	Data valabilității
		Tip	Serie	Nr.		
3.	Basa Aron Viorel	A	26-DMS	586	22.10.2010	31.03.2011
4.	Burcă Petru	A	26-DMS	588	22.10.2010	31.03.2011
5.	Cisteian Ioan	A	26-DMS	589	22.10.2010	31.03.2011
6.	Don Ilie Adrian	A	26-DMS	590	22.10.2010	31.03.2011
7.	Duicu Aurelian Mircea	A	26-DMS	591	22.10.2010	31.03.2011
8.	Hera Remus	A	26-DMS	592	22.10.2010	31.03.2011
9.	Jiga Octavian Virgil	A	26-DMS	593	22.10.2010	31.03.2011
10.	Kovacs Ludovic	A	26-DMS	594	22.10.2010	31.03.2011
11.	Maios Dumitru	A	26-DMS	595	22.10.2010	31.03.2011
12.	Mărginean Petru	A	26-DMS	596	22.10.2010	31.03.2011
13.	Nicoară Nicolae	A	26-DMS	597	22.10.2010	31.03.2011
14.	Opra Sorin	A	26-DMS	598	22.10.2010	31.03.2011
15.	Pătrînjian Nicolae Ovidiu	A	26-DMS	599	22.10.2010	31.03.2011
16.	Pîrvulescu Ovidiu Gheorghe	A	26-DMS	600	22.10.2010	31.03.2011
SERVTRANS INVEST						
1.	Andrei Ștefănel	A	26-DMS	564	24.09.2010	31.03.2011
2.	Dumitrescu Dumitru	A	26-DMS	565	24.09.2010	31.03.2011
3.	Lăcustă Mihai	A	26-DMS	562	06.09.2010	31.03.2011
4.	Marin Costache	A	26-DMS	566	24.09.2010	31.03.2011
5.	Necula Neculai	A	26-DMS	567	24.09.2010	31.03.2011
6.	Rusen Alexandru	A	26-DMS	563	06.09.2010	31.03.2011

*Documente eliberate și raportate de Serviciul Autorizare,
Atestare Personal din cadrul ASFR – AFER.*

*** ERATĂ:**

În Buletinul AFER nr.4/2010, la pag.87 se înlocuiește „GRUP TRANSPORT FERVIAR” cu „GRUP FERVIAR ROMÂN”.



**Academia de Stiințe Tehnice din România
Filiala Timișoara**

Bd. M. Viteazul nr. 1, 300222 Timișoara

Tel./Fax: 0040 256 403737

E_mail: astrt@mec.upt.ro

Cont: RO73RNCB0249049280690001; BCR Timișoara

OFERTĂ

SERVICII, CERCETĂRI, EXPERTIZE, ASISTENȚĂ TEHNICĂ

Structura academică a ASTR Filiala Timișoara este formată din specialiști în domeniile: mecanică tehnică, inginerie mecanică, electrotehnică și energetică, electronică și automatică, tehnologia informațiilor și comunicațiilor, construcții și urbanism, ingineria transporturilor, inginerie chimică, știința și ingineria materialelor.

Colaborarea în diverse domenii de activitate cu Universitățile Politehnica - Timișoara, Eftimie Murgu - Reșița, Aurel Vlaicu - Arad și Transilvania - Brașov, respectiv cu institute de cercetare specializate, cum ar fi ISIM Timișoara, INTEC București, ICMET Craiova, Filiala din Timișoara a Academiei Române ș.a. permite specialiștilor noștri să ofere următoarele studii, cercetări, expertizări, servicii de asistență tehnică:

- Analiza compozițională și structurală a materialelor ingineresti;
- Încercări mecanice de scurtă durată a materialelor (duritate, rezistență la rupere ș.a.) și de lungă durată (fluaș);
- Analize de avarii ale instalațiilor și evitarea acestora;
- Determinarea duratei remanente de viață a componentelor agregatelor și instalațiilor industriale;
- Selecția materialelor pentru fabricarea produselor industriale;
- Expertize tehnice în ingineria mecanică, ingineria transporturilor, ingineria chimică, energetică etc.;
- Automatizări ale proceselor de producție industrială;
- Prelucrarea de semnale din informații, comunicații;
- Organizarea de seminarii tehnice în industrie, pe teme specifice unităților economice.

Persoană de contact: Dr.ing. Doru Romulus Pascu, tel. 0256 491828;

mobil: 0745 581267, e-mail: rpascu@isim.ro

ONFR – AFER

**Autorizații de furnizor feroviar și vize periodice eliberate de AFER conform OMT 290/2000
în perioada 01.09.2010 – 31.10.2010**

Nr. Crt.	Denumire societate Adresă sediu Telefon; fax	Serie și nr. AFF/ Eliberare AFF Valabilitate AFF	Valabilitate viză	Domeniul autorizat
1.	ACMS S.A. BUCUREȘTI, Str. Grigore Gafencu nr. 78-84, Vila A, etj. 1, sector 1 T: 021/312.87.57 F: 021/312.87.67	AF 4767 17.09.2010 16.09.2015	16.09.2011	Construcții, consolidări, modernizări, reparații și întreținere clădiri cu specific feroviar, inclusiv instalații aferente, cu excepția celor de gaze naturale
2.	ALCATEL - LUCENT ROMÂNIA SA TIMIȘOARA, Str. Gheorghe Lazăr, nr.9, Județul TIMIȘ T/F: 0256/491.225; 303.123	AF 3907 Înlocuiește AF 3481 08.09.2008 07.09.2013	07.09.2011	Construcții – montaj, reparații și întreținere pentru instalații SCB, TTR-TC, IFTE; Proiectare pentru instalații SCB, TTR-TC, IFTE; Subtraversări căi de comunicație; Construcții, reparații și întreținere clădiri cu specific feroviar, inclusiv instalații aferente (cu excepția celor de gaze naturale); Furnizare și instalare: - echipamente, subsansambluri, confecții metalice sau plastice și piese de schimb pentru infrastructura feroviară; - echipamente de supraveghere de video și televiziune cu circuit închis, radiocomunicații, sisteme de control al accesului și sisteme de taxare; - echipamente pentru distribuție, comandă electrică și indicatoare luminoase
3.	ALTEX S.R.L. TULCEA, Str. Isaceei, Nr. 73, Județul TULCEA, T/F: 0240/534.522	AF 4336 Înlocuiește AF 3348 14.09.2009 13.09.2014	13.09.2011	Piese turnate din fontă și din oțel
4.	AMARAD S.A. ARAD, Calea AUREL VLAICU, Nr. 139-151, Județul ARAD T: 0257/289.850 F: 0257/289.067 0257/289.032	AF 4347 Înlocuiește AF 3123 23.09.2009 22.09.2014	22.09.2011	Subtraversări linii de cale ferată, prin foraj orizontal
5.	APRODEX S.R.L. PAȘCANI, Str. Vatra, nr.9, Județul IAȘI T/F: 0232/766.652	AF 4392 Înlocuiește AF 3969 30.10.2009 22.10.2013	22.10.2011	Construcții, reparații și întreținere linii de cale ferată, fără sudarea șinelor
6.	ARCELORMITTAL HUNEDOARA S.A. Hunedoara, Piața Iancu De Hunedoara, Nr. 1, Județul Hunedoara T/F: 0254/711.798 T: 0254/716.121 Int	AF 3740 Înlocuiește AF 3143 25.03.2008 24.03.2013	24.03.2011	Revizii planificate și reparații accidentale la locomotive (LDH 1250 CP)
7.	ARCONS S.R.L. BUZĂU, Str. UNIRII, Bl. P6A, Ap. 9, Județul BUZĂU T/F: 0338/115.195	AF 4757 Valabil 1 AN Înlocuiește AF 1921 10.09.2010 09.09.2011	09.09.2011	Fabricarea, repararea, montarea și introducerea în cale a aparatelor de cale și a materialului metalic mărunț de cale; Recondiționarea și repararea șinelor și a pieselor aparatelor de cale; Șină de contact pentru metrou și ansamblul suspensiei șinei de contact
8.	ASINED PRODUCT IMPEX S.R.L. BUCUREȘTI - Str. General Doctor Severin nr.16, sector 6, T/F: 316.27.85	AF 3751 Înlocuiește AF 940 11.04.2008 10.04.2013	10.04.2011	Fabricare articole tehnice din material plastic pentru domeniul feroviar
9.	ASTRU GRUP S.R.L. BRĂILA, Str. I.C. Brătianu, nr.51, Județul BRĂILA T/F: 0239/681.077	AF 4778 24.09.2010 23.09.2015	23.09.2011	Salubritate (stații de cale ferată, spații în clădiri cu specific feroviar, vagoane de călători)
10.	AZOMA S.A. ARAD, Str. Steagului nr. 1, Județul ARAD T: 0257/288.732; F: 0257/288.731	AF 3871 04.08.2008 03.08.2013	03.08.2011	Construcții metalice sudate și subsansambluri pentru material rulant
11.	BAIXA S.R.L. Sat Ursoaia, Comuna Negri, Județul BACĂU T/F: 0334/405.199	AF 4770 Valabil 1 AN 20.09.2010 19.09.2011	19.09.2011	Materiale utilizate la structurile de rezistență ale lucrărilor de artă din domeniul feroviar
12.	BREL S.R.L. PITEȘTI - Str. Mărășești, bl. 3, sc. A, et 4, ap. 18, județul ARGEȘ T/F: 0248-214202	AF 3451 Înlocuiește AF 1382 15.06.2007 14.06.2012	14.06.2011	Fabricare de articole tehnice din material plastic pentru domeniul feroviar
13.	BREST S.R.L. ALBA IULIA, Str. DEALUL FURCILOR, Nr. 12A, Județul ALBA 0258/824.339	AF 3525 Înlocuiește AF 3095 21.08.2007 20.08.2012	20.08.2011	Reparații și întreținere linii CF, fără sudarea șinelor,
14.	BRIDGE CONSULT S.R.L. BUCUREȘTI, B-dul Ion Mihalache, nr.117, bl. 10A1, Sc. A, Et. 7, Ap. 26, Sector 1 T/F: 021/224.28.02 M: 0788697845	AF 4370 Înlocuiește AF 3951 12.10.2009 11.10.2014	11.10.2011	Servicii de proiectare, consultanță și asistență tehnică în domeniul infrastructurii feroviare,
15.	C.D.C. EXPEDITION S.R.L. BRAȘOV, Str. Oitului, nr.2, Biroul 11, Județul BRAȘOV T: 0268/330.022 F: 0268/329.190	AF 4763 Valabil 1 AN 14.09.2010 13.09.2011	13.09.2011	Proiectare în domeniul infrastructurii feroviare
16.	CARPAT AGREGATE S.A. BUCUREȘTI, Sector 1, Sos. București Ploiești, Nr. 1A, Bucharest Business Park, Clădirea C2, Etaj 1, T: 311.55.83 F: 311.57.13	AF 3524 Înlocuiește AF 2790 20.08.2007 19.08.2012	19.08.2011	Piatră spartă pentru balastarea liniilor de cale ferată - funizată de carierele ACIUȚA, BRĂNIȘCA, PORCENI, ȘOIMOȘ, MAIDAN, IGLICIOARA

ONFR – AFER

Autorizații de furnizor feroviar și vize periodice eliberate de AFER conform OMT 290/2000 în perioada 01.09.2010 – 31.10.2010

Nr. Crt.	Denumire societate Adresă sediu Telefon; fax	Serie și nr. AFF/ Eliberare AFF Valabilitate AFF	Valabilitate viză	Domeniul autorizat
17.	CASA DALIA S.R.L. ALBA IULIA, Str. Apulum, bl. AC 23, Ap.1, Județul ALBA T/F: 0258/810.165	AF 4743 Valabilă 1 AN 10.09.2010 09.09.2011	09.09.2011	Construcții, reparații și întreținere linii de cale ferată, fără sudarea șinelor; Construcții, reparații și întreținere poduri și podețe de cale ferată; Construcții, consolidări terasamente de cale ferată și apărări de maluri; Subtraversări linii de cale ferată; Construcții, reparații și întreținere instalații SCB
18.	CELP S.A. BUCUREȘTI, Sector 4, Str. Drumul Berceanului nr.1 T: 021/450.20.11 F: 031/816.54.40	AF 4132 Înlocuiește AF 3453 09.03.2009 17.06.2012	17.06.2011	Fabricare și montare construcții metalice și părți componente ale structurilor metalice, confecții metalice, bulonate sau sudate; Lucrări de acoperire și tratare a metalelor prin vopsire sau zincare termică; Fabricare de armături, fitinguri și accesorii metalice pentru rețele electrice și linia de contact (papuci, cleme, bride, elemente de întindere și susținere, contragreutăți, alte componente metalice); Încercări de rezistență mecanică a construcțiilor metalice,
19.	CF FEROWEST.RO S.R.L. NEGREȘTI-OAȘ, Str., Victoriei, nr.13MC, Județul SATU MARE T/F: 0261/858.274	AF 4752 Valabilă 1 AN 08.09.2010 07.09.2011	07.09.2011	Construcții, reparații și întreținere linii de cale ferată, fără sudarea șinelor; Construcții, reparații și întreținere clădiri cu specific feroviar și instalații aferente, cu excepția celor de gaze naturale; Piatră spartă pentru balastarea liniilor de cale ferată - Cariera Cometul; Tăieri, defrișări de vegetație și decolmări de albi la poduri, podețe, drenuri, șanțuri; Protecții anticorrosive la construcții cu specific feroviar
20.	CICEU S.R.L. NEGREȘTI-OAȘ, Str. 1 IUNIE, Județul SATU MARE T/F: 0261/855.570	AF 3841 Înlocuiește AF 1734 14.07.2008 13.07.2013	13.07.2011	Reparații și întreținere clădiri cu specific feroviar, inclusiv a instalațiile aferente (cu excepția celor de gaze naturale); Reparații și întreținere linii CF în execuție manuală, fără sudarea șinelor; Lucrări de decolmarea poduri, podețe, șanțuri și tăieri de vegetație în zona de siguranță CF; Lucrări de protecție anticorrosivă la structuri metalice; Consolidare, reparații și întreținere terasamente CF
21.	COMPANIA CONSTRUCȚII FEROVIARE S.A. CÂMPULUNG MOLDOVENESC, Str. Ciprian Porumbescu, Nr. 21 A, J udețul SUCEAVA T/F: 0232/412.333	AF 4771 Înlocuiește AF 3158 21.09.2010 18.09.2011	18.09.2011	Construcții, reparații și întreținere clădiri cu specific feroviar, inclusiv instalațiile aferente, cu excepția celor de gaze naturale; Consolidări, terasamente de cale ferată și apărări de maluri; Construcții, reparații și întreținere poduri și podețe de cale ferată; Construcții, reparații și întreținere linii de cale ferată, fără sudarea șinelor; Construcții-montaj, reparații și întreținere instalații SCB, TTR, LC, ELF
22.	COMPREST UTIL S.R.L. CONSTANȚA, str. Interioară nr. 4, județul CONSTANȚA T/F: 0241/693.727	AF 4423 Înlocuiește AF 3838 20.11.2009 19.11.2014	19.11.2011	Extragerea și prepararea pietrei sparte pentru balastarea liniilor de cale ferată; Agregate minerale destinate domeniului feroviar
23.	CONCEFA S.A. SIBIU, Str. Henri Coandă, nr.59, județul SIBIU T/F: 0269/237.475 0269/218.253	AF 4777 Înlocuiește AF 3887 23.09.2010 14.08.2013	14.08.2011	Construcții, reparații și întreținere lucrări artă; Construcții, reparații și întreținere linii de cale ferată, fără sudarea șinelor; Construcții, consolidări și reparații terasamente de cale ferată și apărări de maluri; Construcții, reparații și întreținere clădiri cu specific feroviar și instalațiile aferente, cu excepția celor de gaze naturale
24.	CONDMAG S.A. BRAȘOV - str. Avram Iancu nr. 52, județul BRAȘOV T/F: 0268/414954; 0268-471706	AF 3596 Înlocuiește AF 1527 29.10.2007 28.10.2012	28.10.2011	Proiectare și asistență tehnică pentru: trasee de conducte în zona de protecție și siguranță CF; subtraversări linii CF; construcții și reparații linii CF; Execuție subtraversări linii CF prin foraj orizontal
25.	CONFER S.A. BAIA MARE, Str. DEPOZITELOR, Nr. 2, Județul MARAMUREȘ T/F: 0262/225.055	AF 3976 Înlocuiește AF 3204 04.11.2008 06.11.2011	06.11.2011	Construcții, reparații și întreținere linii de cale ferată, fără sudarea șinelor; Construcții, reparații poduri și podețe de cale ferată; Construcții, reparații, întreținere clădiri cu specific feroviar, inclusiv instalațiile aferente, cu excepția celor de gaze naturale; Subtraversări linii de cale ferată; Construcții și consolidări terasamente de cale ferată și apărări de maluri
26.	CONS ELECTRICAREA INSTAL S.R.L. TIMIȘOARA, Str. Stuparilor nr.77, Județul TIMIȘ T/F: 0256/284.921	AF 4783 Înlocuiește AF 3620 28.09.2010 27.09.2015	27.09.2011	Proiectare instalații feroviare și subtraversări linii de cale ferată; Lucrări de construcții-montaj, reparații și întreținere instalații de electroalimentare (ELF) și energoalimentare (EA) în domeniul feroviar; Execuție subtraversări șini de cale ferată; Construcții, reparații și întreținere clădiri cu specific feroviar, inclusiv instalațiile aferente, cu excepția celor de gaze naturale; Protecții anticorrosive la structuri metalice
27.	CONST INTOP S.R.L. BUCUREȘTI, Sector 2, Șos. Dobroiești, nr.7, bl.3, parter, ap.1 F: 021/345.35.45	AF 4747 Valabil 1 AN 03.09.2010 02.09.2011	02.09.2011	Lucrări de instalații electrice de medie și joasă tensiune la metrou
28.	CONSTANTIN GRUP S.R.L. BUCUREȘTI, Sector 6, Aleea APELE VII, Nr. 2B, Bloc 310, Scara 3, Etaj 1, Ap. 24 T/F: 434.68.08	AF 3542 Înlocuiește AF 2235 04.09.2007 03.09.2012	03.09.2011	Revizii periodice și reparații planificate și accidentale pentru: - locomotive diesel electrice - locomotive diesel hidraulice - locomotive electrice - locomotive diesel mecanice
29.	CONSTRUCȚII C.F.R. S.R.L. BUCUREȘTI, Sector 1, P-ța Gării de Nord, Nr. 1-3, Clădirea RCF București, corp C, Poarta E, Etaj 4 T/F: 021/319.12.27	AF 4753 Înlocuiește AF 3473 14.09.2010 13.09.2015	13.09.2011	Reparații și întreținere clădiri cu specific feroviar inclusiv instalațiile aferente, cu excepția celor de gaze naturale;
30.	CONSTRUCȚII CĂI FERATE S.A. SIBIU, Scs. Alba Iulia, nr.55, bl. 7, ap.1, Jud. SIBIU, T: 0232/708.263 F: 0232/412.363	AF 3575 Înlocuiește AF 2321 12.10.2007 11.10.2012	11.10.2011	Construcții, reparații și întreținere linii CF, metrou și tramvai, inclusiv sudarea șinelor; Construcții, reparații și întreținere lucrări de artă; Subtraversări linii CF prin săpătură deschisă; Construcții, reparații și întreținere terasamente CF și apărări de maluri; Decolmări de albi la poduri, podețe, șanțuri, rigole, drenuri și tăieri de vegetație; Construcții, reparații și întreținere clădiri cu specific feroviar, cu instalații aferente, fără gaze naturale; Construcții, reparații și întreținere peroare, rampe, copertine, cheiuri, treceri la nivel, drumuri de acces

Nr. Crt.	Denumire societate Adresă sediu Telefon; fax	Serie și nr. AFF/ Eliberare AFF Valabilitate AFF	Valabilitate viză	Domeniul autorizat
31.	CONSTRUCȚII ERBAȘU S.A. BUCUREȘTI, Str. Nicolae G. Caramfil, nr.72, bl. XXII A, ap.1-2, Sector 1 T/F: 021/232.35.45	AF 4774 Valabil 1 AN 21.09.2010 20.09.2011	20.09.2011	Construcții, reparații și întreținere poduri și podețe de cale ferată; Construcții, consolidări terasamente de cale ferată și apărări de maluri; Construcții, consolidări, modernizări și întreținere stații de metrou; Construcții, consolidări, modernizări și întreținere clădiri și instalații aferente, inclusiv cele care adăpostesc echipamente pentru controlul, conducerea și semnalizarea circulației feroviare; Construcții/confecții metalice destinate infrastructurii feroviare și de metrou, care nu aparțin structurii de rezistență; Construcții și reparații treceri la nivel cu calea ferată; Subtraversări linii de cale ferată; Decolmatare a albiilor la poduri și podețe, a șanțurilor și tăieri de vegetație pentru realizarea gabaritului de liberă trecere și vizibilității semnalelor
32.	CONSTRUCȚII FERROVIARE S.R.L. SIBIU, Aleea Șteaza Nr. 2, Ap.54, Județul SIBIU T/F: 0269/419.686	AF 4749 Înlocuiește AF 3547 06.09.2010 09.09.2012	09.09.2011	Întreținere curentă și reparații periodice linii de cale ferată, fără sudarea șinelor
33.	CONSTRUCȚII FERROVIARE MUREȘ SA TÂRGU MUREȘ, Str. LIVIU REBREANU, Nr. 52, Județul MUREȘ T/F: 0265/267.674	AF 4366 Înlocuiește AF 2212 12.10.2009 11.10.2014	11.10.2011	Construcții, reparații și întreținere linii de cale ferată, fără sudarea șinelor; Construcții, reparații și întreținere lucrări de artă, cu excepția tunelurilor, în domeniul feroviar; Construcții, reparații și întreținere clădiri cu specific feroviar, inclusiv instalațiile aferente, cu excepția celor de gaze naturale; Construcții, consolidări terasamente de cale ferată și apărări de maluri; Construcții, reparații și întreținere peroane, cheuri, rampe de încărcare/descărcare, copertine, pasarele pentru calea ferată; Subtraversări linii de cale ferată prin foraj orizontal; Lucrări de decolmatare a albiilor la poduri, a șanțurilor și tăieri de vegetație pentru realizarea gabaritului de liberă trecere și vizibilității semnalelor; Servicii de proiectare în domeniul infrastructurii feroviare; Construcții-montaj și reparații capitale instalații feroviare SCB, TTR și IFTE (ELF, LC și EA)
34.	D.O. STYLE '99 S.R.L. CONSTANȚA - Str. Răchitași nr.77, județul CONSTANȚA T/F:0241-551808	AF 3590 Înlocuiește AF 1514 25.10.2007 24.10.2012	24.10.2011	Construcții, întreținere și reparații linii CF în execuție manuală (exclusiv sudarea șinelor); Reparații și întreținere clădiri cu specific feroviar și instalații aferente, exclusiv cele de gaze naturale; Protecții anticorrosive la structuri metalice, inclusiv tablere metalice
35.	DINAMIC-TOP S.R.L. IAȘI, Str. PANTELIMON, Nr. 14, Bloc P15, Scara B, Etaj 4, Ap. 18, Județul IAȘI, T: 0734465023	AF 4782 Înlocuiește AF 4253 28.09.2010 09.07.2014	09.07.2011	Salubritate stații de cale ferată și spații în clădiri cu specific feroviar
36.	DSU ROMÂNIA S.R.L. GALAȚI, Str. Smârdan, Nr. 1, PLATFORMA SIDEX, Județul GALAȚI, T/F: 0741818006	AF 4358 Înlocuiește AF 2223 05.10.2009 04.10.2014	04.10.2011	Agregate din zgură de oțelărie – tip LIDONIT,
37.	ECO TERRA PROIECT S.R.L. CONSTANȚA, B-dul TOMIS nr.269, bl. L9B, sc.B, parter, ap.20, Jud. Constanța T/F: 0241/617.309	AF 4756 10.09.2010 09.09.2015	09.09.2011	Proiectare, asistență tehnică, expertizare și consultanță în domeniul infrastructurii feroviare
38.	ELECTROTREL S.A. ALEXANDRIA, Str. Dunării, nr. 279, Județul TELEORMAN T: 0247/306.200 F: 0247/306.213	AF 3924 Înlocuiește AF 3680 18.09.2008 18.09.2013	17.09.2011	Producția de separatori monopolari 25 kV-1250A de exterior cu/fără cuțit de legare la pământ, cu dispozitiv de acționare; Fabricație tablouri de distribuție energie electrică și panouri de comandă utilizate în joasă și medie tensiune
39.	ELMET CONSTRUCT S.R.L. BUFTEA, Str. 23 August nr. 174, Județul ILFOV T/F: 021/351.42.52 021/352.93.72	AF 4797 Înlocuiește AF 3727 13.10.2010 12.10.2015	12.10.2011	Proiectare și fabricare echipamente electrice de medie și joasă tensiune; Proiectare și fabricare confecții metalice; Lucrări de construcții-montaj pentru instalații electrice de medie și joasă tensiune
40.	EUROPEAN LEVEL S.R.L. TIMIȘOARA, Str. DRUBETA, Nr. 60, Județul TIMIȘ, T/F: 0256/465.356	AF 3148 Înlocuiește AF 2048 07.09.2006 06.09.2011	06.09.2011	Articole tehnice din material plastic pentru domeniul feroviar
41.	EXPERT PROIECT 2002 S.R.L. BUCUREȘTI, Sector 3, Șos. Gării Cățelu, nr.36 T/F: 031/228.36.27	AF 4781 Înlocuiește AF 4354 28.09.2010 27.09.2015	27.09.2011	Proiectare, expertizare și consultanță în domeniul infrastructurii feroviare
42.	FAB. C.C.P.M. IMPEX S.R.L. CRAIOVA, Str. Poporului, Nr. 7, Județul DOLJ, T/F: 0251/413.961 M: 0742031291	AF 3557 Înlocuiește AF 3049 25.09.2007 24.09.2012	24.09.2011	Execuția de piese de schimb mecanice și repararea de echipamente mecanice pentru domeniul transportului feroviar și cu metroul
43.	FERMIT S.A. RÂMNICU SĂRAT, Aleea INDUSTRIEII, Nr. 1, Județul BUZĂU, T: 0238/562.451 F: 0238/566.495	AF 4412 Înlocuiește AF 2804 11.11.2009 10.11.2014	10.11.2011	Garnituri de frână (frână disc și frână tambur), saboți și plăci de frână din structuri compozite fără azbest pentru material rulant; Plăci și garnituri de etanșare din marmot fără azbest armat și nearmat pentru material rulant; Plăci și garnituri de etanșare din NOVAFER pentru material rulant
44.	FILIALA "CCCF-INSTALAȚII" București SA. BUCUREȘTI, Str. General Gheorghe Manu, nr.18B, Etj.2, Sector 1 T/F: 021/316>98.97 317.60.88	AF 4765 17.09.2010 16.09.2015	16.09.2011	Lucrări pentru realizarea instalațiilor aferente clădirilor cu specific feroviar și metrou, cu excepția celor de gaze naturale
45.	FORMIN S.A. CARANSEBEȘ, Str. MIHAI VITEAZU, nr.1, Județul CARAȘ-SEVERIN	AF 4751 06.09.2010 05.09.2015	05.09.2011	Execuție subtraversări linii de cale ferată, pentru diametre mai mici de 1000 mm; Studii geologice, geotehnice, geofizice și hidrogeologice pentru domeniul feroviar

ONFR – AFER

Autorizații de furnizor feroviar și vize periodice eliberate de AFER conform OMT 290/2000 în perioada 01.09.2010 – 31.10.2010

Nr. Crt.	Denumire societate Adresă sediu Telefon; fax	Serie și nr. AFF/ Eliberare AFF Valabilitate AFF	Valabilitate viză	Domeniul autorizat
46.	GALLIANO GRUP S.R.L. BRAȘOV, Str. Fundătura Hârmanului, Nr. 2 D, Județul BRAȘOV T/F: 0268/335.888	AF 4390 Înlocuiește AF 3572 27.10.2009 26.10.2014	26.10.2011	Reparații și întreținere linii de cale ferată, fără sudarea șinelor; Reparații și întreținere clădiri cu specific feroviar și instalațiile aferente, cu excepția celor de gaze naturale
47.	GENERAL TEHNIC S.R.L. IAȘI, Calea Chișinău nr.29, Grup Social Depozit 03, Județul IAȘI T/F: 0332/419.778	AF 4798 Înlocuiește AF 3801 14.10.2010 03.06.2013	03.06.2011	Lucrări de construcții-montaj, reparații capitale și modernizări instalații tehnică și reparații curente la instalații SCB
48.	H.D. COMPANY S.R.L. CUGIR, Str. Victoriei, nr. 21, bloc V19, Ap.2, Județul ALBA T/F: 0258/753.289	AF 4333 11.09.2009 10.09.2014	10.09.2011	Produce metalice obținute prin prelucrări mecanice generale și deformări. Plăci metalice pentru prevenirea crăpării traverselor din lemn pentru calea ferată
49.	HELINICK S.R.L. BUCUREȘTI, Str. Eraclie Arion, nr. 4-10, etaj 1-2, Sector 1	AF 4808 Valabilă 1 AN 29.10.2010 28.10.2011	28.10.2011	Proiectare, instalare și întreținere a sistemelor electronice de securitate (sisteme de supraveghere video, voce-date, detecție efracție, control acces și detecție și stingere incendii)
50.	HIDROCONSTRUCȚIA S.A BUCUREȘTI, Sector 1, Calea DOROBANȚILOR, Nr. 103-105 T. 208.14.00; 208.14.11 F: 208.14.01; 221.52.03	AF 4780 Înlocuiește AF 4053 27.09.2010 08.01.2014	08.01.2011	Construcții, reparații și întreținere linii de cale ferată, fără sudarea șinelor; Construcții, reparații și întreținere lucrări de artă, în domeniul transportului feroviar și cu metroul; Construcții, reparații și întreținere clădiri cu specific feroviar, inclusiv instalațiile aferente (cu excepția celor de gaze naturale); Construcții, consolidări terasamente de cale ferată și apărări de maluri; Lucrări de decolmatăre a albiilor la poduri și podețe, a șanțurilor și tăieri de vegetație; Subtraversări linii de cale ferată, executate prin foraj orizontal, cu $\Phi > 1000$ mm, sau prin șanț deschis; Elemente prefabricate din beton armat, destinate infrastructurii feroviare; Construcții-montaj și protecție anticorrosivă structuri metalice de rezistență ale podurilor și podețelor de cale ferată
51.	IMSAT S.A. BUCUREȘTI, Sector 6, B-dul Iuliu Maniu, nr.7, Corp B, etj.3 F: 021/316.90.22	AF 4519 Înlocuiește AF 4381 22.02.2010 19.10.2014	19.10.2011	Proiectare, lucrări de construcții-montaj, reparații și întreținere, pentru instalații feroviare (SCB, MACT, ELF, IFTE, TTR-TC); Producția și furnizarea de confecții metalice și echipamente pentru instalații feroviare; Reparații și modernizări peroane și clădiri cu specific feroviar, inclusiv instalațiile aferente; Subtraversări linii CF prin foraj orizontal cu diametrul mai mic de 400 mm; Lucrări de construcții-montaj și reparații capitale instalații de energoalimentare - șina a 3-a
52.	IMUT S.A. BUCUREȘTI, Calea 13 Septembrie, nr.139, bl. TB1, sc.1, etj.7, ap.28, Sector 5 F: 0245/668.333	AF 4788 06.10.2010 05.10.2015	05.10.2011	Confecții de structuri metalice de rezistență în domeniul feroviar
53.	IND DOR GRUP COM S.A. IAȘI, Calea Chișinăului nr. 23, pav. Administrativ, parter, camera 2, Județul IAȘI T/F: 0232/710.044	AF 3891 Înlocuiește AF 3662 21.08.2008 20.08.2013	20.08.2011	Construcții, reparații și întreținere linii CF, fără sudarea șinelor; Construcții, reparații, întreținere poduri, podețe de cale ferată; Construcții, reparații clădiri cu specific feroviar și instalațiile aferente, cu excepția celor de gaze naturale; Construcții, reparații, consolidări terasamente CF; Protecții anticorrosive la structuri metalice din infrastructură feroviară; Decolmatări de albi la poduri de cale ferată, defișări și tăieri de vegetație
54.	INFORMATICA FERROVIARĂ S.A. BUCUREȘTI, Str. Gării de Nord nr.1, Sector 1 T: 021/223.27.78 F: 021/223.27.79	AF 4793 11.10.2010 10.10.2015	10.10.2011	Realizarea, implementarea, întreținerea, administrarea și monitorizarea softului în rețele moderne de telecomunicații feroviare; Producția, realizarea, instalarea, întreținerea, administrarea și monitorizarea echipamentelor informatice pentru domeniul feroviar; Proiectarea, construcția, reparația, întreținerea, administrarea și monitorizarea rețelelor de telecomunicații feroviare
55.	INSCOM S.A. FĂLTICENI, Str. DIMITRIE LEONIDA nr. 40, Județul SUCEAVA T/F: 0230/544.239	AF 3168 Înlocuiește AF 2708 02.10.2006 01.10.2011	01.10.2011	Construcții, reparații și întreținere clădiri cu specific feroviar cu instalațiile aferente, fără gaze naturale,
56.	I PROEB S.A. BISTRIȚA, Str. Drumul Cetății, Nr. 19, Județul BISTRIȚA NĂSĂUD T: 0263/238.164 F: 0263/234.701	AF 4330 Înlocuiește AF 2214 10.09.2009 09.09.2014	09.09.2011	Cabluri și conductoare electrice izolate în PVC, cauciuc și polietilenă; Cabluri electrice neizolate; Cabluri de tracțiune; Repere din materiale electroizolante; Mijloace de automatizare și echipamente electrice; Cablaje electrice; Izolatoare compozite
57.	ISAFT LITORAL S.R.L. CONSTANȚA, Str. It. Mănoiu, nr.1, Județul CONSTANȚA T/F: 0241/585.810	AF 3942 Înlocuiește AF 2245 02.10.2008 01.10.2013	01.10.2011	Lucrări de construcții-montaj, reparații și întreținere pentru: - Instalații SCB - Instalații IFTE - Instalații TTR – Tc
58.	ISS FACILITY SERVICES S.R.L. BUCUREȘTI, B-dul REGELE FERDINAND, NR.13, Corp B, Sector 2 T/F: 021/252.47.77	AF 4768 Valabilă 1 AN 20.09.2010 19.09.2011	19.09.2011	Salubritate (stații de cale ferată/ metrou, spații în clădiri cu specific feroviar/ metrou, vagoane de călători, vagoane de dormit și cușetă, vagoane restaurant, bar și bistro, rame electrice de metrou); Deservire și întreținere dormitoare pentru personal, clădiri administrative și de exploatare; Servicii de curățare și spălare a locomotivelor
59.	ÎNȚEȚINERE ȘI REPARAȚII VAGOANE S.A. SECȚIA IRV CURTICI CURTICI, str. Gării nr. 2, județul ARAD T/F: 0257/464.696	AF 4785 Înlocuiește AF 4304 05.10.2010 04.10.2015	04.10.2011	Revizii și reparații la vagoane de marfă

Nr. Crt.	Denumire societate Adresa sediu Telefon; fax	Serie și nr. AFF/ Eliberare AFF Valabilitate AFF	Valabilitate viză	Domeniul autorizat
60.	ÎNȚREȚINERE ȘI REPARAȚII VAGOANE S.A. SECȚIA IRV SUCEAVA SUCEAVA, Str. Nicolae Iorga, Nr. 7, Județul SUCEAVA T/F: 0230/516.034	AF 4323 Înlocuiește AF 3853 08.09.2009 24.07.2013	24.07.2011	Revizii și reparații la vagoane și la boghiuri Diamond; Piese de schimb pentru material rulant; Transpunere - retranspunere vagoane
61.	KNORR-BREMSE S.R.L. BUCUREȘTI, Sector 4, Șos. VITAN BĂRZEȘTI, Nr.9A, Corp C T/F: 0754.715.155 021/332.33.21	AF 4766 Înlocuiește AF 4290 17.09.2010 16.09.2015	16.09.2011	Echipamente de frână KNORR-BREMSE (reparare și întreținere); Service pentru instalații de climatizare MERAK
62.	LAFARGE AGREGATE BETOANE S.A. BUCUREȘTI, Str. Modrogan, nr. 20, Etaj 3, Sector 1, T: 021/307.53.84; 021/307.53.94 F: 021/307.52.84	AF 3921 Înlocuiește AF 3535 și AF 3355 17.09.2008 16.09.2013	16.09.2011	Extragerea și prepararea pietrei sparte pentru balastarea liniilor de cale ferată; Extragerea și sortarea și concasarea agregatelor naturale de râu; Procesarea agregatelor naturale, de balastieră și carieră pentru obținerea amestecului destinat realizării substratului căii ferate (PSS)
63.	LOGISTIC REPARAȚII S.R.L. VOLUNTARI, Str. Petru Rareș, nr.19, camera 1, Județul ILFOV	AF 4775 Valabilă 1 AN 22.09.2010 21.09.2011	21.09.2011	Piese de schimb și echipamente pentru vagoanele de marfă
64.	MARUB S.A. BRAȘOV - Str. Automotoarelor nr.2, Județul BRAȘOV T/F: 0368/459.126	AF 4784 Înlocuiește AF 3730 30.09.2010 29.09.2015	29.09.2011	Proiectare, execuție și reparații: mașini de cale pentru întreținerea și repararea infrastructurii feroviare automotoare subansambluri și piese de schimb pentru vehicule feroviare Reparații planificate locomotive și rame electrice; Revizii periodice și reparații accidentale la locomotive și automotoare și rame electrice
65.	MAX BOEGL ROMÂNIA S.R.L. BUCUREȘTI, Str. Eroii Sanitari, nr.49, Sector 5 F: 021/402.86.49	AF 4792 Valabilă 1 AN 08.10.2010 07.10.2011	07.10.2011	Construcții, reparații și întreținere linii de cale ferată și metrou; Construcții, reparații și întreținere lucrări de artă în domeniul feroviar și de metrou
66.	MECANICA-SIGHETU S.A. SIGHETU MARMAȚIEI, Str. UNIRII, Nr. 44, Județul MARAMUREȘ T: 0262/311.631; F: 0262/313.054	AF 4353 Înlocuiește AF 3193 28.09.2009 27.09.2014	27.09.2011	Organe de asamblare pentru domeniul transportului feroviar și cu metroul
67.	METROUL S.A. BUCUREȘTI, Sector 5, Str. Gutenberg Nr. 3 bis, T: 0311047102 F: 021/212.43.35	AF 4345 Înlocuiește AF 2218 22.09.2009 21.09.2014	21.09.2011	Proiectare consultanță și studii pentru infrastructura feroviară și de metrou
68.	MIVI TRADING S.R.L. BUCUREȘTI, Calea VICTORIEI, Nr. 136, Scara A, Etj. 4, Ap. 14 Sector 1, T: 021/322.15.44 F: 021/322.49.51	AF 4328 Înlocuiește AF 3892 09.09.2009 18.08.2013	18.08.2011	Salubritate (vagoane de călători, vagoane de dormit și cușetă, stații de cale ferată și spații în clădiri cu specific feroviar) ;
69.	MOTOARE ELECTRICE S.R.L. CRAIOVA, Str. Popoveni nr.7, Județul DOLJ T/F: 0251/425.343 0351404635	AF 4314 Înlocuiește AF 3769 01.09.2009 31.08.2014	31.08.2011	Reparații motoare, generatoare și transformatoare, destinate transportului feroviar și cu metroul; Fabricarea de piese de schimb și subansambluri pentru motoare, generatoare și transformatoare destinate transportului feroviar și cu metroul
70.	NOKIA SIEMENS NETWORKS ROMÂNIA S.R.L. BUCUREȘTI, Sector 1, Șos. București- Ploiești nr.42-44, Băneasa Business & Technology Park, clădirea A, apipa A1, tronson 1, etj.2 T: 021/302.39.39 F: 021/302.39.90	AF 4789 06.10.2010 05.10.2015	05.10.2011	Proiectare-design, lucrări de construcții-montaj, punere în funcțiune service, reparații și întreținere rețele și echipamente de telecomunicații TTR-Tc (inclusiv cabluri și echipamente de transmisii prin fibră optică, radio, containere climatizate și piloni de telecomunicații); Proiectare-design, lucrări de construcții-montaj, punere în funcțiune service, reparații și întreținere instalații electrice de linie și forță ELF (inclusiv instalații electrice de medie și joasă tensiune); Comercializare instalații și echipamente electrice de medie și joasă tensiune, rețele și echipamente de telecomunicații (inclusiv cabluri și echipamente de transmisii prin fibră optică, radio, containere climatizate și piloni de telecomunicații)
71.	OF SISTEMS S.R.L. BUCUREȘTI, Sector 1, Str. CPT. AV. ALEXANDRU ȘERBĂNESCU, Nr. 25, Bloc 7N, Scara A, Etaj 2, Ap. 9, T: 232.10.69; 232.10.70 F: 232.08.31	AF 4799 Înlocuiește AF 3561 15.10.2010 14.10.2015	14.10.2011	Instalații de cântărit statice dinamice pentru vagoane CF
72.	OLT TYRE S.A. CARACAL, Str. 1 DECEMBRIE 1918, Nr. 150A, Județul OLT T/F: 0249/413.320; 513.495	AF 4340 Înlocuiește AF 2194 17.09.2009 16.09.2014	16.09.2011	Articole tehnice din pentru material rulant și infrastructură feroviară
73.	PETROSTAR S.A. PLOIEȘTI, B-dul BUCUREȘTI, Nr. 37, Județul PRAHOVA T: 0244/513.777; F: 0244/575.412	AF 4315 Înlocuiește AF 2208 02.09.2009 01.09.2014	01.09.2011	Service de proiectare în domeniul infrastructurii feroviare,
74.	PRESTO CLEAN S.R.L. IAȘI, Str. Străpungerea Silvestru, Nr. 9, Bloc V1-V3, Scara B, Etaj 4, Ap. 14, Județul IAȘI, T/F: 0235/411.911 M: 0745874838	AF 4227 Înlocuiește AF 3813 04.06.2009 03.06.2014	03.06.2011	Salubritate (spații în clădiri cu specific, stații de cale ferată, vagoane de dormit și cușetă, vagoane de călători); Lucrări de curățare și spălare a locomotivelor; Deservire și întreținere dormitoare pentru personal, clădiri administrative și de exploatare; Construcții, reparații și întreținere clădiri cu specific feroviar, inclusiv instalațiile afereente, cu excepția celor de gaze naturale
75.	PRODTRANS S.R.L. BUCUREȘTI, Str. Intr. Verde, Nr. 8, Sect.1 T: 222.52.74 F: 223.18.74	AF 3563 Înlocuiește AF 2201 28.09.2007 27.09.2012	27.09.2011	Fabricație patine pantograf; Furnizare perii și materiale pentru perii carbonice; Fabricație perii pentru mașini electrice

ONFR – AFER

Autorizații de furnizor feroviar și vize periodice eliberate de AFER conform OMT 290/2000 în perioada 01.09.2010 – 31.10.2010

Nr. Crt.	Denumire societate Adresă sediu Telefon; fax	Serie și nr. AFF/ Eliberare AFF Valabilitate AFF	Valabilitate viză	Domeniul autorizat
76.	PROFEROVIA S.R.L GALAȚI, Str.NAVELOR, nr.3, Etj.8, Județul GALAȚI T: 0336/109.888 F: 0336/109.889; M: 0745484746; 0722693804	AF 3960 Înlocuiește AF 3532 15.10.2008 28.08.2012	28.08.2011	Proiectare și consultanță în domeniul infrastructurii feroviare;
77.	PROMIN PROD S.R.L VĂNĂTORI-NEAMȚ, Județul NEAMȚ, T/F: 0233/251.734	AF 4754 Înlocuiește AF 3785 09.09.2010 08.09.2015	08.09.2011	Articole tehnice din cauciuc
78.	RAM SERVICII ECOLOGICE S.R.L. IAȘI, Str. Sf. Lazăr, nr.1, Bl. Gh.Vodă, Scara 1B, Etj.2, Ap.8, Județul IAȘI T/F: 0332/801.191	AF 4804 Valabil 1 AN Înlocuiește AF 4337 27.10.2010 26.10.2011	26.10.2011	Execuție pasaje unferioare de cale ferată
79.	REGIA AUTONOMĂ DE TRANSPORT BUCUREȘTI - UZINA DE REPARAȚII ATELIERELE CENTRALE (E.R.A.C.) București, Sect.2, Str. Dr. Grozovici nr. 2- 4, T: 021/318.34.44; F: 021/318.34.33	AF 3920 16.09.2008 15.09.2013	15.09.2011	Proiectare material rulant urban; Construcția, modernizarea, repararea și întreținerea materialului rulant urban; Fabricarea de piese de schimb și subansamble pentru material rulant urban și infrastructură feroviară urbană
80.	RETRANSCON S.R.L. BRĂILA, Calea CĂLĂRAȘILOR, Bloc 11, Scara C, Etaj 7, Ap. 701, Județul BRĂILA, F: 0239/637.827; T: 0722462195	AF 4274 Înlocuiește AF 3081 23.07.2009 22.07.2014	22.07.2011	Construcții, reparații și întreținere linii de cale ferată, în execuție manuală, fără sudarea șinelor;
81.	REXPOD S.R.L. IAȘI, Aleea GR.GHICA VODĂ, Nr. 54, Parter, Ap.1, Județul IAȘI T/F: 0232/23.13.77	AF 3913 09.09.2008 08.09.2013	08.09.2011	Proiectare, expertizare poduri și podețe de cale ferată; Reparații, consolidări poduri și podețe de cale ferată; Subtraversări linii de cale ferate
82.	ROMACTIV SERVICE S.R.L. CONSTANȚA, Str. Nicolae Milescu, nr.55, Județul CONSTANȚA T: 0241/612.177 F: 0241/663.013	AF 4790 Înlocuiește AF 4312 06.10.2010 30.08.2014	30.08.2011	Deservire și întreținere dormitoare pentru personal, clădiri administrative și de exploatare
83.	ROMCAPITAL INVEST S.A. BUCUREȘTI, Str. Bazalt nr. 15,, camera P3, sector 1 T/F: 202.95.90 (99)	AF 3922 Înlocuiește AF 3427 17.09.2008 16.09.2013	16.09.2011	Proiectare și consultanță în domeniul infrastructurii feroviare
84.	ROMFER CONSTRUCT S.A. CHIAJNA, Str. 1 MAI, Nr. 12, Județul ILFOV T/F: 021/317.03.64	AF 4773 Înlocuiește AF 4326 21.09.2010 08.09.2014	08.09.2011	Construcții, reparații și întreținere linii de cale ferată, fără sudarea șinelor; Construcții-montaj, modernizări și reparații curente la instalații cu specific feroviar (SCB)
85.	ROMINSERV S.R.L. Punct de lucru Rominserv Vales Iaifo S.R.L. Zalău București, Sector 1, P-Ța Presei Libere, Nr.3-5, Clădirea City Northern Tower, Etj. 3 T/F: 0260/607.300 (320) F: 0260/661.594 Pt. București T: 021/307.74.66 F: 021/307.74.29	AF 4745 Înlocuiește AF 4630 01.09.2010 19.05.2015	19.05.2011	Piese turnate din fontă și din oțel
86.	ROMPREST SERVICII INTEGRATE SRL OTOPENI, Calea Bucureștilor, nr.224 E, clădirea REAB parter, camerele nr.2,3,7,13 (în incinta Aeroportului Internațional Henri Coandă București SA), Județul ILFOV T: 021/204.11.55; 021/204.17.77 F: 021/201.48.56	AF 4379 19.10.2009 18.10.2014	18.10.2011	Salubritate (stații de cale ferată/metrou, spații în clădiri cu specific ferov./metrou, vagoane de călători și automotoare, vagoane de dormit și cușetă, vagoane restaurant, bar și bistro, rame electrice de metrou); Deservire și întreținere dormitoare pentru personal, clădiri administrative și de exploatare; Colectare și evacuare gunoi din stații de cale ferată/metrou și linii curente; Dezinsecție, dezinfecție, deratizare
87.	ROMSTRADE S.R.L. ADUNAȚII COPĂCENI, Județul GIURGIU F: 021/317.826	AF 4801 Înlocuiește AF 4380 25.10.2010 24.10.2011	24.10.2011	Construcții, reparații și întreținere clădiri cu specific feroviar și de metrou, inclusiv instalațiile aferente (cu excepția celor de gaze naturale); Construcții, reparații și întreținere linii de cale ferată și de metrou, fără sudarea șinelor; Consolidări terasamente de cale ferată și apărări de maluri; Consolidări, reparații și întreținere tunele, galerii și stații de metrou; Construcții, reparații și întreținere lucrări de artă pentru calea ferată; Realizarea amestecului destinat substratului căii pentru liniile de cale ferată - PSS; Construcții, reparații și întreținere peroane, cheiuri, drumuri de acces, treceri la nivel cu calea ferată; Proiectare și consultanță în domeniul infrastructurii feroviare și de metrou; Subtraversări linii de cale ferată; Furnizarea de studii topografice, geotehnice, hidrologice și de monitorizarea factorilor de mediu care pot influența activitățile de construcție, reparație și exploatare a infrastructurii de cale ferată și de metrou
88.	ROMSTRADE S.R.L. Comuna ADUNAȚII-COPĂCENI, Județul GIURGIU T: 021/317.58.26 F: 021/317.58.27	AF 4802 Valabilă 1 AN 22.10.2010 21.10.2011	21.10.2011	Construirea, modernizarea, întreținerea și repararea căilor de rulare pentru tramvaie și asigurarea evacuării apelor; Construirea, repararea și întreținerea podurilor, pasajelor, viaductelor, zidurilor de sprijin pentru transportul urban pe șine; Construirea, repararea și întreținerea trecerilor la nivel, peroanelor, cheiurilor, drenurilor, rigolelor și a drumurilor de acces pentru linii de tramvai; Construirea, repararea și întreținerea liniilor de tramvai; Servicii de proiectare, consultanță și asistență tehnică în domeniul transportului urban pe șine

Nr. Crt.	Denumire societate Adresă sediu Telefon; fax	Serie și nr. AFF/ Eliberare AFF Valabilitate AFF	Valabilitate viză	Domeniul autorizat
89.	RONERA RUBBER S.A. BASCOV, Județul, Str. Serelor nr.3, Județul ARGEȘ, T: 0248/270.390 F: 0248/270.389	AF 4776 Înlocuiește AF 2515 23.09.2010 22.09.2015	22.09.2011	Articole tehnice din cauciuc și din metal-cauciuc pentru domeniul transportului feroviar și cu metrou
90.	ROPREST CLEAN S.R.L. CĂLĂRAȘI, Str. Știrbei Vodă, nr.3, bloc M17, sc.E, etj.P, ap.2, Județul CĂLĂRAȘI T/F: 0335800936 0745874838	AF 4762 Valabilă 1AN 15.09.2010 14.09.2011	14.09.2011	Salubritate (stații de cale ferată, spații în clădiri cu specific feroviar, vagoane de călători, cușetă și de dormit); Curățare și spălare locomotive; Deservire și întreținere dormitoare penzru personal, clădiri administrative și de exploatare
91.	SAMARA S.R.L. CONSTANȚA, Str. Calafatului, Nr. 64, Județul CONSTANȚA, T/F: 0241/674.737	AF 4375 Înlocuiește AF 3436 15.10.2009 14.10.2014	14.10.2011	Reparații periodice și întreținere curentă linii de cale ferată, fără sudarea șinelor; Construcții, reparații și întreținere clădiri cu specific feroviar cu instalațiile aferente, fără gazele naturale; Consolidări terasamente de cale ferată și apărări de maluri; Reparații și întreținere lucrări de artă (poduri, podețe, ziduri de sprijin); Construcții, reparații capitale linii de cale ferată, fără sudarea șinelor; Subtraversări linii de cale ferată
92.	SATIMPEX S.R.L SÂNANDREI, Calea ARADULUI, KM.13, Județul TIMIȘ, T/F: 0256/293.643	AF 4746 Înlocuiește AF 2284 01.09.2010 31.08.2011	31.08.2011	Prelate pentru uz feroviar
93.	SCORPION'S CONSTRUCT S.R.L. Constanța, B-Dul Mamaia, Nr. 251-253 (Office 1) Etj.4, Jud. Constanța T/F: 0241/611.811	AF 4795 14.10.2010 13.10.2015	13.10.2011	Extragerea și prelucrarea pietrei sparte pentru balastarea liniilor de cale ferată
94.	SEGIMET S.R.L. CAVNIC, Aleea Vasile Lucaciu, nr.4, Ap.3, Județul MARAMUREȘ T/F:0262/211.356 0745500679	AF 4796 Înlocuiește AF 4196 12.10.2010 13.05.2014	13.05.2011	Construcții, reparații, întreținere linii de cale ferată, fără sudarea șinelor
95.	SERVICE FAUR S.R.L. București, b-dul Basarabiei nr. 256, sector 3 T: 021/256.46.46; F: 021/256.46.48	AF 4805 Înlocuiește AF 3594 29.10.2010 25.10.2012	25.10.2011	Revizii și reparații-accidentale și planificate, material rulant motor
96.	SNTFC „CFR CĂLĂTORI” S.A. – RTFC BRAȘOV - Revizia De Vagoane Sibiu, Str.1 Decembrie 1918, Nr. 6, Județul SIBIU, T/F: 0269/213.894	AF 3128 Înlocuiește AF 2573 17.08.2006 16.08.2011	16.08.2011	Revizii intermediare și reparații accidentale la vagoanele de cale ferată; Revizii tehnice la trenuri în stații CF (la compunere, în tranzit, la sosire),
97.	SNTFC „CFR CĂLĂTORI” S.A. – RTFC TIMIȘOARA - REVIZIA DE VAGOANE TIMIȘOARA Str. GĂRII Nr. 2, Județul TIMIȘ T/F: 0256/499.976	AF 3665 Înlocuiește AF 1937 01.02.2008 31.01.2013	31.01.2011	Revizii intermediare și reparații accidentale la vagoane de călători; Revizii tehnice la trenuri în stații CF (la compunere, la sosire, în tranzit)
98.	SNTFC „CFR CĂLĂTORI” S.A. – RTFC BRAȘOV prin REVIZIA DE VAGOANE TÂRGU MUREȘ (cu Postul de Revizie TEIUȘ) TÂRGU MUREȘ, Str. Liviu Rebreanu, Nr. 56, Județul MUREȘ T/F: 0265/260.579; 0268/477.063	AF 4791 Înlocuiește AF 4059 26.10.2010 25.10.2011	25.10.2011	Revizii intermediare și reparații accidentale la vagoanele de călători; Revizii tehnice la trenuri în stații CF (la compunere, la sosire, în tranzit);
99.	SNTFC „CFR CĂLĂTORI” S.A. – RTFC BRAȘOV REVIZIA DE VAGOANE BRAȘOV CĂLĂTORI BRAȘOV, Str. Automotoarelor, nr. 17A, Județul BRAȘOV F. 0268/330.599	AF 3062 Înlocuiește AF 1417 29.06.2006 28.06.2011	28.06.2011	Revizii intermediare și reparații accidentale la vagoanele de cale ferată; Revizii tehnice la trenuri în stații CF (la compunere, la sosire, în tranzit)
100.	SNTFM „CFR MARFĂ” S.A. – SUCURSALA CLUJ REVIZIA DE VAGOANE EPISCOPIA BIHOR ORADEA, Str. VĂMI nr. 48, Jud.BIHOR, T/F: 0259/470.125	AF 3169 Înlocuiește AF 1647 02.10.2006 01.10.2011	01.10.2011	Reparații accidentale la vagoane CF; Revizii tehnice la trenuri în stații CF (la compunere, la sosire, în tranzit),
101.	SNTFM „CFR MARFĂ” S.A. – SUCURSALA CRAIOVA REVIZIA DE VAGOANE TURCENI TURCENI, Str. Gării nr.2, Județul GORJ F: 0372840723	AF 4761 Înlocuiește AF 3814 14.09.2010 13.09.2015	13.09.2011	Revizii tehnice trenuri în stații CF (la compunere, la sosire, în tranzit)
102.	SNTFM „CFR MARFĂ” S.A. – SUCURSALA IAȘI prin REVIZIA DE VAGOANE SUCEAVA (cu Posturile de Revizie SOCOLA, PIATRA NEAMȚ, DORNEȘTI) Str. Nicolae Iorga, Nr. 7, Jud.SUCEAVA F: 0232/271.917	AF 4809 Înlocuiește AF 2936 29.10.2010 28.10.2015	28.10.2011	Revizii tehnice la trenuri în stații CF (la compunere, la sosire, în tranzit)
103.	SNTFM „CFR MARFĂ” S.A. – SUCURSALA TIMIȘOARA REVIZIA DE VAGOANE CURTICI Str. Gării Nr. 1, Județul ARAD T/F: 0257/465.594	AF 3055 Înlocuiește AF 1869 26.06.2006 25.06.2011	25.06.2011	Revizii tehnice la trenuri în stații CF (la compunere, la sosire, în tranzit),

Nr. Crt.	Denumire societate Adresă sediu Telefon; fax	Serie și nr. AFF/ Eliberare AFF Valabilitate AFF	Valabilitate viză	Domeniul autorizat
104.	SOCIETATEA COMERCIALĂ DE REPARAȚII LOCOMOTIVE C.F.R. - S.C.R.L. BRAȘOV S.A. - SECȚIA REPARAȚII LOCOMOTIVE SUCEAVA Str. Depoului Nr. 1, Jud. SUCEAVA, T/F: 0268/334.434	AF 4073 Înlocuiește AF 1962 23.01.2009 22.01.2014	22.01.2011	Revizii planificate și reparații accidentale la materialul rulant feroviar motor și la instalațiile vagoanelor de încălzire a trenurilor
105.	SOCIETATEA COMERCIALĂ DE REPARAȚII LOCOMOTIVE C.F.R. - S.C.R.L. BRAȘOV S.A. SECȚIA REPARAȚII LOCOMOTIVE BRAȘOV Str. Fundătura Hâmanului nr. 2, Jud. Brașov F: 0268/334.434 M: 0722650776	AF 4425 Înlocuiește AF 3937 23.11.2009 23.09.2014	25.09.2011	Revizii intermediare, revizii planificate și reparații accidentale la materialul rulant motor și la agregatele de încălzire GAT 08; Subansambluri și piese de schimb pentru material rulant
106.	SOCIETATEA COMERCIALĂ DE REPARAȚII LOCOMOTIVE C.F.R.- S.C.R.L. BRAȘOV S.A. - SECȚIA REPARAȚII LOCOMOTIVE BUCUREȘTI CĂLĂTORI BUC., Calea Griviței nr. 347, sector 1 T/F: 0372.752.841	AF 4309 Înlocuiește AF 3867 28.08.2009 27.08.2014	27.08.2011	Revizii intermediare, revizii planificate și reparații accidentale la materialul rulant motor
107.	SOCIETATEA DE CONSTRUCȚII ÎN TRANSPORTURI BUCUREȘTI S.A. București, Sector 2, Str. Opanez, Nr. 3A, T: 021/210.60.25 F: 021/210.20.70	AF 4760 14.09.2010 13.09.2015	13.09.2011	Construirea, modernizarea, întreținerea și repararea căilor de rulare pentru tramvaie; Lucrări de construcții-montaj, întreținere și reparare ale rețelei electrice de contact pentru tramvaie; Fabricarea traverselor bibloc tip BSP 62
108.	SPECON S.R.L. IASI, Str. POMPEI, Nr. 12, Județul IASI T/F: 0232/210.281	AF 4335 Înlocuiește AF 3182 14.09.2009 13.09.2014	13.09.2011	Proiectare în domeniul infrastructurii feroviare; Construcții, reparații și întreținere linii de cale ferată, fără sudarea șinelor
109.	SPIACT GALAȚI S.A. GALAȚI, Str. MORUZZI, Nr. 19, Județul GALAȚI, T/F: 0236/460.062	AF 4350 Înlocuiește AF 2225 28.09.2009 27.09.2014	27.09.2011	Ansamble și subansamble ale instalațiilor de iluminat și de încălzit electric pentru vagoane de dormit, poștă și călători; Piese de schimb pentru instalații SCB, LC, ELF, EA; Fabricarea indicatoarelor și reperelor de semnal, a aparatelor electrice de semnalizare acustică și vizuală; Reparații aparataj circuite de cale; Lucrări de reparații curente și capitale frână de cale; Lucrări de reparații curente și capitale ale instalațiilor CEM, CED și BLA
110.	STEAUA ELECTRICĂ S.A. FIENI, Str. GĂRII, Nr. 1, Județul DĂMBOVIȚA, T: 0245/774.219 F: 0245/213.751	AF 4803 Înlocuiește AF 2401 25.10.2010 24.10.2015	24.10.2011	Lămpi electrice cu incandescență utilizate în domeniul transportului feroviar și cu metroul
111.	STEGRIAL S.R.L. GURA HUMORULUI, B-dul Bucovinei, Nr. 170, Județul SUCEAVA, T/F: 0230/235.184	AF 4744 Înlocuiește AF 2697 08.09.2010 07.09.2015	07.09.2011	Traverse din lemn, neimpregnate, pentru calea ferată, normale, speciale și pentru poduri; Impregnarea traverselor și a stâlpilor din lemn, pentru calea ferată, cu antiseptici uleioși prin metoda vid și presiune,
112.	SWARCO VICAS S.A. TĂRGOVIȘTE, Șos. Găești, Nr. 10, Județul DĂMBOVIȚA T: 0245/615.080 F: 0245/213.796	AF 3591 Înlocuiește AF 3200 24.10.2007 23.10.2012	23.10.2011	Chituri, grunduri, vopsele, emailuri, lacuri, diluanți,
113.	TARMAC S.R.L. București, Str. Lănăriei, Nr. 109, Sector 4 T: 021/335.10.32; F: 021/335.10.37	AF 4759 Înlocuiește AF 3855 13.09.2010 03.07.2011	03.07.2011	Extragerea și prelucrarea pietrei sparte pentru balastarea liniilor de cale ferată
114.	TEBODIN ROMÂNIA CONSULTANTS & ENGINEERS S.R.L. BUCUREȘTI, Sector 6, B-dul VASILE MILEA Nr. 2H, etaj. 5, T/F: 021/311.71.86	AF 4764 Valabilă 1 AN 15.09.2010 14.09.2011	14.09.2011	Proiectare în domeniul infrastructurii feroviare - subtraversări linii de cale ferată prin foraj orizontal, pentru conducte cu diametre mai mici de 1000 mm
115.	TEHMIN-BRAȘOV S.R.L. BRAȘOV, Aleea Sânzienelor, Nr. 5, bloc 203, scara A, ap. 4, Județul BRAȘOV, T/F: 0268/311.992	AF 4800 Înlocuiește AF 2734 21.10.2010 20.10.2015	20.10.2011	Echipamente electrice și termice pentru vehicule feroviare (proiectare și fabricație)
116.	TEHNODOMUS S.A. ARAD - str. Petru Rareș nr. 28, județul ARAD T: 0257/276.775; 276.613 F: 0257/276.445	AF 4769 Înlocuiește AF 4343 27.09.2010 29.09.2015	26.09.2011	Construcții, reparații și întreținere linii de cale ferată, fără sudarea șinelor; Construcții, reparații și întreținere poduri și podețe de cale ferată; Construcții, consolidări, reparații terasamente de cale ferată și apărări de maluri; Construcții, reparații și întreținere clădiri cu specific feroviar, inclusiv instalațiile aferente, cu excepția celor de gaze naturale
117.	TEHNOSTAR S.R.L. BUZĂU, B-dul UNIRII, Nr. 234, Județul BUZĂU, F: 0238/446.979	AF 3923 Înlocuiește AF 2694 17.09.2008 16.09.2013	16.09.2011	Piese și subansambluri obținute prin prelucrări mecanice,
118.	TELECOMUNICAȚII CFR S.A. BUCUREȘTI, Sectorul 1, B-dul Dinicu Golescu nr. 38, T/F: 021/314.60.45 (46)	AF 4376 Înlocuiește AF 3545 15.10.2009 09.10.2012	09.10.2011	Lucrări de construcții-montaj, modernizare, reparare, întreținere a instalațiilor TTR, inclusiv fibră optică și servicii de telecomunicații feroviare
119.	TGH EXIM HER S.R.L. HĂLMĂGEL HĂLMĂGEL, nr. 196, Județul ARAD T/F: 0257/319.670	AF 4810 Valabilă 1 AN 29.10.2010 28.10.2011	28.10.2011	Extragerea și prelucrarea pietrei sparte pentru balastarea liniilor de cale ferată

Nr. Crt.	Denumire societate Adresă sediu Telefon; fax	Serie și nr. AFF/ Eliberare AFF Valabilitate AFF	Valabilitate viză	Domeniul autorizat
120.	TIMPURI NOI S.A. BUCUREȘTI, Str. Splaiul Unirii, Nr. 165, Sector 3 T/F: 021/318.83.12 318.83.14	AF 4365 Înlocuiește AF 2228 08.10.2009 07.10.2014	07.10.2011	Compresoare și electrocompresoare de aer
121.	TRACTEBEL ENGINEERING S.A. BUCUREȘTI, Str. Alexandru Constantinescu nr.6, Sector 1 T/F: 021/224.81.01	AF 4441 Înlocuiește AF 4362 09.12.2009 05.10.2014	05.10.2011	Proiectare și consultanță în domeniul infrastructurii feroviare
122.	TRIPPERT S.R.L. DEVA, Aleea Trandafirilor, bl.1, ap.5-6, Județul HUNEDOARA T/F: 0254/233.351	AF 4786 06.10.2010 05.10.2015	05.10.2011	Proiectare, expertizare și consultanță pentru clădiri cu specific feroviar, inclusiv instalațiile aferente, cu excepția celor de gaze naturale
123.	UTI SECURITY & FIRE SOLUTIONS S.A. BUCUREȘTI, Sector 2, Str. Vasile Lăscăr nr.31, etj.4 T: 0314057100 F: 021/312.17.65	AF 4772 Înlocuiește AF 4269 21.09.2010 20.09.2015	20.09.2011	Proiectare, comercializare, instalare, testare, punere în funcțiune, mentenanță și servicii pentru: sisteme de securitate (televiziune cu circuit închis, supraveghere video, detecție și alarme incendiu, detecție și alarmare la efracție, control acces, bariere acces auto); sisteme de sonorizare, ceasificare și informare călători
124.	UTI SYSTEMS S.A. București, Str. Cemăuți nr.27C, sector 2 T: 021/201.23.00 F: 021/318.75.84	AF 4779 Înlocuiește AF 4040 27.09.2010 26.09.2015	26.09.2011	Proiectare produse, software, lucrări de construcții-montaj, punere în funcțiune și întreținere pentru: instalații TTR (inclusiv rețele fibră optică); instalații ELF (sisteme de alimentare, rețele electrice 0,4...20 kW); instalații de alarmare și securitate contra incendiului și efracției; instalații TVCI (televiziune cu circuit închis), afișare și ceasificare, control acces și sonorizare; instalații sanitare, de încălzire, de ventilație și climatizare; sisteme de informare dinamică și sisteme de taxare automată
125.	VAMIG S.R.L. CONSTANȚA, Str. PARTIZANILOR, Nr. 26, Bloc LV 45, Scara A, Etaj 2, Ap. 11, Județul CONSTANȚA T/F: 0241/553.286	AF 4307 Înlocuiește AF 2190 27.08.2009 26.08.2014	26.08.2011	Servicii de proiectare și consultanță în domeniul infrastructurii feroviare
126.	VERTA TEL S.R.L. BUCUREȘTI, Sector 4, Str. Orăștie, nr. 26, Sector 4 T: 021/405.60.56 F: 021/450.59.58	AF 4758 Înlocuiește AF 3839 10.09.2010 09.07.2013	09.07.2011	Lucrări de subtraversări linii de cale ferată prin foraj orizontal dirijat cu diametre mai mici sau egale de 1000 mm
127.	VEST METAL S.A. Oradea, Str. Uzinelor Nr. 4, Jud. Bihor, T: 0259/453.640 F: 0259/454.521	AF 4750 Înlocuiește AF 2674 06.09.2010 05.09.2015	05.09.2011	Produse din cauciuc și cauciuc-metal pentru domeniul feroviar și metrou
128.	VIA TERRA TRANS S.R.L. CLUJ-NAPOCA, Str. Cosaiilor, Nr. 3-7, Județul CLUJ T/F: 0264/442.484; 596.775	AF 3534 Înlocuiește AF 2864 ȘI AF 3137 28.08.2007 27.08.2012	27.08.2011	Întreținere și reparații poduri, podețe de cale ferată, pasaje și treceri la nivel cu calea ferată; Apărări și consolidări terasamente; Reparații periodice și întreținere curentă linii de cale ferată; Întreținere și reparații clădiri cu specific feroviar; Întreținere și reparații instalații SCB, TTR; Revizii planificate și reparații accidentale la locomotive și automotoare diesel; Revizia tehnică a trenurilor
129.	VULCOM S.R.L. SÂNPETRU, Str. Republicii, Nr. 163, Județul BRAȘOV T/F: 0268/360.796 0268/360.182	AF 4748 Înlocuiește AF 2702 06.09.2010 05.09.2015	05.09.2011	Produse din cauciuc și cauciuc-metal pentru domeniul feroviar
130.	WEGLAND ALPIN S.R.L. PĂULIȘ, nr.668/A, Județul ARAD T/F: 0257/388.018	AF 4371 Înlocuiește AF 3566 13.10.2009 12.10.2014	12.10.2011	Traverse din lemn neimpregnate pentru calea ferată; Impregnarea traverselor din lemn, pentru calea ferată, cu antiseptici uleioși prin metoda vid și presiune
131.	WEST STAR S.R.L. IAȘI, Str. STRĂPUNGERE SILVESTRU, Nr. 54, Bloc T3-4, Scara A, Parter, Ap. 4, Județul IAȘI, T/F: 0232/213.670	AF 4755 Înlocuiește AF 4050 10.09.2010 09.09.2015	09.09.2011	Construcții, reparații și întreținere linii de cale ferată, fără sudarea șinelor; Construcții, reparații și întreținere poduri, podețe și viaducte de cale ferată și decolmări poduri, podețe, șanțuri și rigole, drenuri; Construcții, consolidări, refacere terasamente și apărări de maluri

Documente eliberate de Serviciul Subsistem Material Rulant, Serviciul Subsistem Infrastructură Instalații, Serviciul Subsistem Infrastructură Linii și Lucrări de Artă din cadrul ONFR – AFER, Serviciul Transport Urban pe Șine din cadrul AFER și raportate de Serviciul Subsistem Material Rulant din cadrul ONFR – AFER.

**Certificate de omologare tehnică feroviară și prelungirea termenelor de valabilitate
a certificatelor de omologare tehnică feroviară eliberate de AFER conform OMT 290/2000
în perioada 01.09.2010 – 31.10.2010**

Nr. crt. OT	Denumire agent economic	Certificat de omologare tehnică feroviară seria OT						
		Domeniul	Clasa risc	Număr	Data emiterii	Valabilitate	Data eliberării prelungirii	Data expirării prelungirii
1.	A & D TECHNOLOGIES S.R.L. TIMIȘOARA	Corp lagăr osie pentru ramele electrice de metrou tip I.V. ARAD	1A	324	04.10.2010	03.10.2015	-	-
2.		Capac casetă rulmenți transmisie pentru ramele electrice de metrou	1B	325	04.10.2010	03.10.2015	-	-
3.	ARCON S.R.L. SFÂNTU GHEORGHE	Membrane bituminoase aditivat cu elasto- plastomeri pentru hidroizolații	2B	290	02.09.2010	01.09.2015	-	-
4.		Membrane bituminoase aditivat cu elasto- plastomeri pentru hidroizolații	2B	289	02.09.2010	durata nedeterminata	-	-
5.	AREAL S.R.L. GALAȚI	Dulapuri de exterior pentru aparataj SCB	1A	292	02.09.2010	03.09.2011	-	-
6.	CFR IRLU S.A. - SECȚIA IRLU BUCUREȘTI TRIAJ	Reparații planificate tip RG la locomotivele diesel electrice de 2100 CP	1A	313	29.09.2010	28.09.2011	-	-
7.	CFR IRLU S.A. - SECȚIA IRLU CARANSEBEȘ	Reparații planificate tip RR, RG la locomotivele diesel hidraulice de 450/700 CP	1A	311	24.09.2010	23.09.2015	-	-
8.	CFR IRLU S.A. - SECȚIA IRLU CRAIOVA	Reparație capitală (RK) cu modernizare la locomotiva diesel electrică de 2100 CP	1A	326	12.10.2010	durata nedeterminata	-	-
9.		Reparație capitală (RK) cu modernizare la locomotiva diesel electrică de 2100 CP	1A	327	12.10.2010	11.10.2015	-	-
10.	CFR IRV S.A. - SECȚIA IRV ROȘIORI DE VEDE	Reparație periodică la vagonul de marfă seria Fals, cod proiect 485.00	1A	341	29.10.2010	28.10.2015	-	-
11.	CHAMBON S.R.L. IAȘI	Ecise de lignofoliu (LSD tip B)	1A	310	20.09.2010	19.09.2015	-	-
12.		Ecise de lignofoliu (LSD tip B)	1A	309	20.09.2010	durata nedeterminata	-	-
13.	DUNAPREF S.A. GIURGIU	Piatră spartă pentru balastarea liniilor de cale ferată, Cariera Niculițel	2B	312	04.10.2010	03.10.2015	-	-
14.	ELECTROAPARATAJ TRACȚIUNE S.R.L. MALU MARE	Înteruptoare pentru echipamente de tracțiune	1A	302	16.09.2010	15.09.2011	-	-
15.	ELECTROPLAST S.A. BISTRIȚA	Cabluri de energie cu izolație de polietilenă reticulată și manta fără halogeni, cu rezistență mărită la propagarea flăcării, 0,6/1 kV	1A	323	04.10.2010	03.10.2011	-	-
16.	FAB C.C.P.M. IMPEX S.R.L. CRAIOVA	Buloane și bușe pentru boghiuri	1A	328	14.10.2010	13.10.2015	-	-
17.	ICIM ARAD S.A. ARAD	Piatră spartă pentru balastarea liniilor de cale ferată, CARIERA PĂULIȘ	2B	340	28.10.2010	27.10.2015	-	-
18.	ICPE SAERP S.A. BUCUREȘTI	Echipament comandă, control și diagnoză pentru instalația de condiționare a aerului de pe vagoanele de călători	2A	314	29.09.2010	28.09.2011	-	-
19.	IMSAT S.A. BUCUREȘTI	Suportul inductorului de cale al instalației pentru controlul vitezei trenurilor și AUTOSTOP, tip INDUSI	1A	334	20.10.2010	durata nedeterminata	-	-
20.		Suportul inductorului de cale al instalației pentru controlul vitezei trenurilor și AUTOSTOP, tip INDUSI	1A	335	20.10.2010	19.10.2015	-	-
21.	IPROEB S.A. BISTRIȚA	Conductoare multifilare din oțel zincat pentru linia de contact - cablu purtător	1A	294	03.09.2010	02.09.2015	-	-
22.		Conductoare multifilare din oțel zincat pentru linia de contact - cablu purtător	1A	293	03.09.2010	durata nedeterminata	-	-
23.	ISAF S.A. BUCUREȘTI	Cleme de legătură electrică pentru linia de contact 25 kV - 50 Hz	1A	304	17.09.2010	durata nedeterminata	-	-
24.		Cleme de legătură electrică pentru linia de contact 25 kV - 50 Hz	1A	305	17.09.2010	16.09.2015	-	-
25.	NIKRA IMPEX S.R.L. CRAIOVA	METACON	1B	320	29.09.2010	28.09.2011	-	-
26.		Element elastic	1A	319	29.09.2010	28.09.2011	-	-
27.		Placă elastică	1A	318	29.09.2010	28.09.2011	-	-
28.		Element elastic pendular	1A	317	29.09.2010	28.09.2011	-	-
29.		Element elastic pentru cuplajul elastic, seria 8X8	1A	316	29.09.2010	28.09.2011	-	-
30.		Bloc de amortizare XNS 3535 Bloc de amortizare XNS 3561	1A	315	29.09.2010	28.09.2011	-	-
31.	REMAR S.A. PAȘCANI	Modernizare vagon de călători etajat individual clasa a II-a seria 26.16/84.16 și clasa a I-a + clasa a II-a, seria 36.16, provenit din vagonul seria 2626 cod BAFLD	1A	308	17.09.2010	16.09.2011	-	-
32.		Modernizarea vagoanelor de călători tip salon serie noua 20.68 - vagoane de trafic INTERREGIONAL, provenite din vagoane seria 20.47/20.57	1A	307	17.09.2010	16.09.2011	-	-

ONFR – AFER

Certificate de omologare tehnică feroviară și prelungirea termenelor de valabilitate a certificatelor de omologare tehnică feroviară eliberate de AFER conform OMT 290/2000 în perioada 01.09.2010 – 31.10.2010

Nr. crt. OT	Denumire agent economic	Certificat de omologare tehnică feroviară seria OT						
		Domeniul	Clasa risc	Număr	Data emiterii	Valabilitate	Data eliberării prelungirii	Data expirării prelungirii
33.	REMAR S.A. PAȘCANI	Modernizarea vagoanelor de călători tip salon serie noua 20.68 - vagoane de trafic INTERREGIONAL, provenite din vagoane seria 20.47/20.57	1A	306	17.09.2010	durata nedeterminată	-	-
34.	REMARUL 16 FEBRUARIE S.A. CLUJ - NAPOCA	Reparație planificată tip RG cu modernizare și adaptare la circulația pe Căile Ferate Române a automotorului VT 614	1A	279	06.09.2010	05.09.2011	-	-
35.		Modernizarea vagonului compartimentat de calatori serie noua 20.49 provenit din vagonul seria 20.47-20.57 varianta II de echipare și dotare	1A	303	16.09.2010	15.09.2011	-	-
36.	REVA S.A. SIMERIA	Reparație periodică a vagoanelor cisternă, pe 4 osii, cu lonjeron central	1A	295	06.09.2010	05.09.2015	-	-
37.		Vagon de marfă 4 osii, seria Eaos, cod Proiect 473.00	1A	296	09.09.2010	durata nedeterminată	-	-
38.		Vagon de marfă 4 osii, seria Eaos, cod Proiect 473.00	1A	297	09.09.2010	08.09.2015	-	-
39.		Reparație periodică, fără intervenție la recipient, la vagonul cisternă pe 4 osii, capacitate de 80 mc, pentru transportat gaze lichefiate, cod Proiect S 105.00	1A	329	18.10.2010	17.10.2015	-	-
40.		Reparație periodică la vagonul cisternă de 68 mc pentru transportat produse petroliere Proiect S169	1A	339	28.10.2010	27.10.2015	-	-
41.	SPIACT ARAD S.A. ARAD	Elemente componente ale instalațiilor CED - set de bare cu suport și accesorii pentru electromecanisme de macaz	1A	298	07.09.2010	durata nedeterminată	-	-
42.		Elemente componente ale instalațiilor CED - set de bare cu suport și accesorii pentru electromecanisme de macaz	1A	299	07.09.2010	06.09.2015	-	-
43.	SPIACT CF GALAȚI S.A. GALAȚI	Funii multifilare din oțel pentru circuitele de cale ale liniilor de cale ferată electrificate la 25kV/50Hz	1A	300	16.09.2010	durata nedeterminată	-	-
44.		Funii multifilare din oțel pentru circuitele de cale ale liniilor de cale ferată electrificate la 25kV/50Hz	1A	301	16.09.2010	15.09.2015	-	-
45.	SPIACT CLUJ S.A. CLUJ-NAPOCA	Picheți și distribuitoare (din fontă cenușie Fc sau din poliester armat cu fibră de sticlă PAFS)	1A	321	04.10.2010	durata nedeterminată	-	-
46.		Picheți și distribuitoare (din fontă cenușie Fc sau din poliester armat cu fibră de sticlă PAFS)	1A	322	04.10.2010	03.10.2015	-	-
47.	SPIACT CRAIOVA S.A. CRAIOVA	Rame pentru aparataj SCB	1A	330	18.10.2010	17.10.2011	-	-
48.		Dulapuri de exterior pentru aparataj SCB	1A	331	18.10.2010	17.10.2011	-	-
49.		Electromecanism de macaz tip em-5/EM-5R -2010	1A	332	18.10.2010	17.04.2011	-	-
50.	SWARCO VICAS S.A. TÂRGOVIȘTE	Sisteme de protecție anticorosivă și vopsire cu produse peliculogene pe bază de rășini alchidice	2B	336	25.10.2010	durata nedeterminată	-	-
51.		Sisteme de protecție anticorosivă și vopsire cu produse peliculogene pe bază de rășini alchidice	2B	337	25.10.2010	24.10.2015	-	-
52.	TEHNOSTAR S.R.L. BUZĂU	"Elemente pentru siguranță" reprezentate de produsele feroviare critice: Țeavă Modulată desen: 06T00809W Capul Cuplei desen: 06T00301W-06T0400W	1A	291	03.09.2010	02.09.2015	-	-
53.	UNIFERTRANS S.A. BUCUREȘTI, Punct de lucru Fetești	Reparație periodică la vagonul de marfă pe 4 osii, seria Fals, cod Proiect 75 T w-00.00.00.00.00	1A	338	27.10.2010	26.10.2011	-	-
54.	VAE APCAROM S.A. BUZĂU	Material mărunț de cale ferată: șuruburi SI	1A	333	22.10.2010	21.10.2015	-	-

Documente eliberate de Serviciul Subsistem Material Rulant, Serviciul Subsistem Infrastructură Instalații, Serviciul Subsistem Infrastructură Linii și Lucrări de Artă din cadrul ONFR – AFER, Serviciul Transport Urban pe Șine din cadrul AFER și raportate de Serviciul Subsistem Material Rulant din cadrul ONFR – AFER.

**Agremente tehnice feroviare și prelungirea termenelor de valabilitate a agrementelor tehnice feroviare
eliberate de AFER conform OMT 290/2000
în perioada 01.09.2010 – 31.10.2010**

Nr. crt. AT	Denumire agent economic	Agrement tehnic feroviar seria AT						
		Domeniul	Clasa risc	Număr	Data emiterii	Valabilitate	Data eliberării prelungirii	Data expirării prelungirii
1.	2 INVEST S.R.L. CLUJ-NAPOCA	Întreținere curentă și reparații periodice linii de cale ferată, fără sudarea șinelor	1A	505	27.07.2009	26.07.2010	23.09.2010	26.07.2012
2.	3M ROMÂNIA S.R.L. BUCUREȘTI, 3M DEUTSCHLAND GmbH GERMANIA	Cutii SKV 20 și SKV 60	1A	614	27.10.2010	26.10.2011	-	-
3.	ABB FRANCE FRANȚA, ABB AB SWEDEN	Transformator de măsură de curent 110 kV -50 Hz, 200/5/5/5A, tip IMB 123	2A	588	20.09.2010	19.09.2012	-	-
4.		Transformator de măsură de tensiune 110 / 0.1 / 0.1kV - 50Hz tip CPA 123 √3 √3	2A	587	20.09.2010	19.09.2012	-	-
5.	AKTOR TECHNICAL SOCIETE ANONYME (AKTOR S.A.) GRECIA	Construcții, reparații, întreținere, consolidare și modernizare a tunelurilor, galeriilor și stațiilor de metrou	1A	644	18.10.2010	17.10.2011	-	-
6.	ALDO SECURITY S.R.L. BUCUREȘTI	Incuitori speciale CFR sigilii autoblocante plastic tip multibloc posigrip si autoseal	2B	103	27.02.2008	26.02.2010	21.10.2010	26.02.2012
7.	ALPINE Bau GmbH AUSTRIA	Construcții, reparații și întreținere clădiri cu specific feroviar și instalațiile aferente, cu excepția celor de gaze naturale	2A	722	20.10.2009	19.10.2010	09.09.2010	19.10.2012
8.	ANTCON DINU S.R.L. PETROȘANI	Protecții anticorozive la construcții cu specific feroviar, inclusiv tablari metalice	1A	552	11.08.2009	10.08.2010	04.10.2010	10.08.2012
9.		Construcții, reparații și întreținere clădiri cu specific feroviar si a instalatiilor aferente cu exceptia celor de gaze naturale	2A	551	11.08.2009	10.08.2010	04.10.2010	10.08.2012
10.	ANTREPRIZA MONTAJ REPARAȚII CCFMH S.R.L. TÂRGU MUREȘ	Reparații capitale linii de cale ferată, fără sudarea șinelor	1A	753	04.11.2009	03.11.2010	22.10.2010	03.11.2012
11.	ARCELORMITTAL POLAND S.A. POLONIA	Șine de cale ferată profil 49 E1 54 E1, și 60 E1, marca de oțel R 260	1A	636	15.10.2010	14.10.2011	-	-
12.	ARCONS S.R.L. BUZĂU	Recondiționarea și repararea pieselor aparatelor de cale aferente liniilor ferate industriale	1A	654	26.10.2010	25.10.2011	-	-
13.	ARTCONS S.R.L. GALAȚI	Construcții, reparații și întreținere poduri și podețe de cale ferată	1A	582	17.09.2010	16.09.2012	-	-
14.	ASTRU GRUP S.R.L. BRĂILA	Salubritate vagoane de călători pentru TRANSFEROVIAR GRUP SA CLUJ-NAPOCA	2A	605	27.09.2010	26.09.2011	-	-
15.		Salubritate stații de cale ferată	2A	630	11.10.2010	10.10.2011	-	-
16.		Salubritate spații în clădiri cu specific feroviar	2A	631	11.10.2010	10.10.2011	-	-
17.	ATELIERELE CFR GRIVIȚA S.A. BUCUREȘTI,	Roți monobloc cu diametrul de rulare de 920/950 mm pentru vagoane de călători	1A	745	29.10.2009	28.10.2010	27.10.2010	28.10.2012
18.	BONATRANS GROUP A.S. CEHIA		1A	746	29.10.2009	28.10.2010	27.10.2010	28.10.2012
19.	AVIGALL S.R.L. IAȘI	Salubritate spații în clădiri cu specific feroviar	2A	646	19.10.2010	18.10.2011	-	-
20.	BALFOUR BEATTY RAIL S.R.L. BUCUREȘTI	Lucrări de construcții-montaj instalații linie de contact (LC) și protecția instalațiilor din cale și vecinătate	1A	660	27.10.2010	26.10.2012	-	-
21.		Proiectare instalație de linie de contact (LC), instalații energoalimentare (EA), echipamente de protecție și control (SCADA), șina a treia de metrou și echipamente aferente acestora	1A	661	27.10.2010	26.10.2012	-	-
22.		Lucrări de construcții-montaj instalații energoalimentare (EA), echipamente de protecție și control (SCADA)	2A	662	27.10.2010	26.10.2012	-	-
23.	CAROMET S.A. CARANSEBEȘ	Repararea osiilor montate ale vehiculelor feroviare	1A	580	17.09.2010	22.09.2012	-	-
24.	CFR IRLU S.A. - SECȚIA IRLU CRAIOVA (INCLUSIV PUNCTELE DE LUCRU ROSIORI, DROBETA TURNU SEVERIN, TARGU JIU)	Revizii planificate tip PTAE, RAC, RT, R1, R2 si reparatii accidentale tip RIT, RIR, RAD, RA la locomotiva electrica de 6600 kW tiristorizata	1A	387	24.07.2008	23.07.2010	06.09.2010	23.07.2012
25.	CFR IRLU S.A. BUCUREȘTI, POLI-MZT AD MACEDONIA	Regulator automat de timonerie tip RKPL 400 pentru locomotive electrice de 3400/5100 kW	1A	651	21.09.2009	20.09.2010	17.09.2010	20.09.2012
26.	CFR SCRL BRAȘOV S.A. - SECȚIA R.L. BUCUREȘTI CĂLĂTORI	Revizii planificate tip PTH3, RT, R1, R2, reparații accidentale, lucrări de pregătiri pentru iarna și lucrări la instalațiile modernizate la locomotivele electrice de 3400 kW	1A	653	26.10.2010	25.10.2012	-	-
27.	CFR SCRL BRAȘOV S.A. - SECȚIA R.L. SUCEAVA	Revizii planificate tip PTH3, RT, R1, R2, 2R2, reparatii accidentale si lucrari de pregatiri pentru iarna la locomotivele diesel hidraulice DE 1360 CP	1A	275	07.05.2009	06.05.2010	23.09.2010	06.05.2012
28.	CFR SIRV CARANSEBEȘ S.A. CARANSEBEȘ	Reparare regulatoare antipatinaj și centrifugal	1A	586	20.09.2010	19.09.2011	-	-
29.		Reparare distribuitoare de aer tip KE, pentru vagoane de călători și marfă	1A	658	27.10.2010	26.10.2011	-	-
30.		Reparare regulatoare automate de timonerie tip DRV, pentru vagoane de călători și marfă	1A	664	28.10.2010	27.10.2011	-	-

ONFR – AFER
 Acorduri tehnice feroviare și prelungirea termenelor de valabilitate a acordurilor tehnice feroviare
 eliberate de AFER conform OMT 290/2000 în perioada 01.09.2010 – 31.10.2010

Nr. crt. AT	Denumire agent economic	Acord tehnic feroviar seria AT						
		Domeniul	Clasa risc	Număr	Data emiterii	Valabilitate	Data eliberării prelungirii	Data expirării prelungirii
31.	CHAMBON S.R.L. IAȘI, KOLUSZKI FOUNDRY AND MACHINERY Sp. Z o.o.	Saboți de frână pentru material rulant remorcat	1A	560	08.09.2010	07.09.2011	-	-
32.	CICEU S.R.L. NEGREȘTI OAȘ	Lucrari de reparare, consolidare si intretinere terasamente de cale ferata	1A	604	27.10.2008	26.10.2010	15.09.2010	26.10.2011
33.		Decolmatarea albilor la poduri și podețe, a șanțurilor și tăieri de vegetație în domeniul feroviar	2B	577	20.09.2010	19.09.2011	-	-
34.		Întreținere curentă și reparații periodice linii de cale ferată, fără sudarea	1A	576	20.09.2010	19.09.2011	-	-
35.	COMPANIA CONSTRUCȚII FEROVIARE S.A. CÂMPULUNG MOLDOVENESC	Lucrari de constructii-montaj si reparatii capitale la instalatiile liniei de contact 25 kV, 50 Hz	1A	459	22.08.2008	21.08.2010	19.10.2010	21.08.2012
36.		Lucrari de intretinere si reparatii curente la instalatiile liniei de contact 25 kV, 50 Hz	1A	460	22.08.2008	21.08.2010	19.10.2010	21.08.2012
37.		Lucrari de constructii-montaj si reparatii capitale la instalatiile ELF	1A	461	22.08.2008	21.08.2010	19.10.2010	21.08.2012
38.		Lucrari de intretinere si reparatii curente la instalatiile ELF	1A	462	22.08.2008	21.08.2010	19.10.2010	21.08.2012
39.	CONCEFA S.A. SIBIU	Întreținere curentă și reparații periodice linii de cale ferată, fără sudarea șinelor	1A	606	27.09.2010	26.09.2012	-	-
40.		Refacții linii de cale ferată, fără sudarea șinelor	1A	607	27.09.2010	26.09.2012	-	-
41.		Construcții, reparații și întreținere clădiri cu specific feroviar și instalații aferente, cu excepția celor de gaze naturale	2A	608	27.09.2010	26.09.2012	-	-
42.		Construcții și reparații terasamente de cale ferată	1A	617	30.09.2010	29.09.2012	-	-
43.	CONS ELECTRIFICAREA INSTAL S.R.L. TIMIȘOARA	Protecții anticorozive ale suprafețelor metalice la poduri, podețe și instalații de cale ferată	1A	652	25.10.2010	24.10.2011	-	-
44.	CONSTANTIN GRUP S.R.L. BUCUREȘTI	Revizii planificate tip RT, R1, R2, 2R2, R3 la locomotiva diesel electrică de 2100 CP	1A	583	17.09.2010	16.09.2012	-	-
45.		Revizii planificate tip RT, R1, R2, 2R2, R3 la locomotivele diesel hidraulice de 450/700 CP	1A	600	23.09.2010	22.09.2012	-	-
46.		Revizii planificate tip RT, R1, R2, 2R2, R3 la locomotiva diesel hidraulică de 1250 CP	1A	599	23.09.2010	22.09.2012	-	-
47.	CONSTRUCȚII CFR S.R.L. BUCUREȘTI	Reparatii si intretinere cladiri cu specific feroviar si instalatii aferente cu exceptia celor de gaze naturale	2A	301	23.06.2008	22.06.2010	08.09.2010	22.06.2012
48.	CONSTRUCȚII FEROVIARE CRAIOVA S.A. CRAIOVA	Reparatii si intretinere poduri si podețe de cale ferata	1A	547	02.10.2008	01.10.2010	06.10.2010	01.10.2012
49.		Lucrări de reparație capitală a liniilor de cale ferată, fără sudarea șinelor	1A	555	06.09.2010	5.2.012	-	-
50.		Construcții linii de cale ferate, fără sudarea șinelor	1A	554	06.09.2010	05.09.2012	-	-
51.		Execuția terasamentelor de cale ferată	1A	563	09.09.2010	08.09.2012	-	-
52.		Construcții poduri și podețe de cale ferata	1A	558	10.10.2008	09.10.2010	06.10.2010	09.10.2012
53.	CONSTRUCȚII FEROVIARE MUREȘ S.A. TÂRGU MUREȘ	Decolmări de albi la poduri și podețe, de șanțuri și tăieri de vegetație pentru realizarea gabaritului de liberă trecere și a vizibilității semnalelor	2B	590	20.09.2010	19.09.2012	-	-
54.	DARIA CONST S.R.L. NEGREȘTI OAȘ	Lucrări de întreținere tehnică și repararea instalațiilor SCB (CED, BLA, BAT/SAT, SBW, CEM CELS, MACT AUTOSTOP și instalații pentru topirea zăpezii și a gheții)	1A	569	13.09.2010	12.09.2012	-	-
55.		Lucrari de constructii-montaj, reparații capitale și modernizări la instalații SCB (CED, BLA, BAT/SAT, SBW, CEM, CELS, MACT AUTOSTOP și instalații pentru topirea zăpezii și a gheții)	1A	568	13.09.2010	12.09.2012	-	-
56.		Lucrări de întreținere și reparații curente a instalațiilor TTR-Tc	1A	570	13.09.2010	12.09.2012	-	-
57.		Revizia periodică a podurilor de cale ferata	1A	592	21.10.2008	20.10.2010	07.10.2010	20.10.2012
58.	DERATON D.D.D. BUCUREȘTI S.R.L.	Erbicidare în zona căii ferate și a unităților de cale ferată	2A	612	28.09.2010	27.09.2011	-	-
59.	DIATOURS S.R.L. BISTRIȚA	Salubritate statii de cale ferata	2A	608	28.10.2008	27.10.2010	25.10.2010	27.10.2012
60.	DOĞUŞ INŞAAT VE TICARET A.Ş. TURCIA	Construcții, reparații și întreținere tuneluri, galerii și stații de metrou	1A	620	07.10.2010	06.10.2011	-	-
61.		Proiectare pentru tuneluri, galerii și stații de metrou	1A	621	07.10.2010	06.10.2011	-	-
62.	ELECTRIC and DIESEL LOCOMOTIV Corp ELVETIA, ELECTRO MOTIVE DIESEL INC USA	Subansambluri computer locomotiva diesel electrică tip 621 EGM	1B	661	24.09.2009	23.09.2010	24.09.2010	23.09.2012
63.		Subansambluri și piese pentru instalația electrică de la locomotiva diesel electrică tip 621 EGM	1B	662	24.09.2009	23.09.2010	24.09.2010	23.09.2012
64.		Compresor aer, componente principale și subansambluri din circuitul de aer de la locomotiva diesel electrică tip 621 EGM	1B	674	28.09.2009	27.09.2010	24.09.2010	27.09.2012
65.		Echipamente din instalațiile de combustibil, ungere, răcire, aer ardere și ventilație de la locomotiva diesel electrică tip 621 EGM	1B	675	28.09.2009	27.09.2010	24.09.2010	27.09.2012
66.		Componente și subansambluri montate pe motorul diesel de la locomotiva diesel electrică tip 621 EGM	1B	676	28.09.2009	27.09.2010	24.09.2010	27.09.2012

ONFR – AFER
 Acorduri tehnice feroviare și prelungirea termenelor de valabilitate a acordurilor tehnice feroviare
 eliberate de AFER conform OMT 290/2000 în perioada 01.09.2010 – 31.10.2010

Nr. crt. AT	Denumire agent economic	Acord tehnic feroviar seria AT						
		Domeniul	Clasa risc	Număr	Data emiterii	Valabilitate	Data eliberării prelungirii	Data expirării prelungirii
67.	ELM ELECTROMONTAJ CLUJ S.A. CLUJ-NAPOCA	Lucrări de construcții-montaj și reparații capitale ale instalațiilor liniei de contact 25 kV, 50 Hz	1A	663	28.10.2010	27.10.2012	-	-
68.	ENERGOBIT S.R.L. CLUJ- NAPOCA, TESAR S.R.L. ITALIA	Transformatoare de stație cu puteri până la 630 kVA	2A	665	28.10.2010	27.10.2011	-	-
69.		Transformatoare de tracțiune cu puteri până la 2335 kVA	2A	666	28.10.2010	27.10.2011	-	-
70.	ETNIS S.R.L. IAȘI	Proiectare, execuție și servicii instalații aferente clădirilor cu specific feroviar, cu excepția celor de gaze naturale	2A	616	29.09.2010	28.09.2012	-	-
71.	EUROPAN PROD S.A. PITEȘTI	Proiectare în domeniul infrastructurii feroviare	1A	557	07.09.2010	06.09.2012	-	-
72.		Construcții, consolidări terasamente de cale ferată și apărări de maluri	1A	584	17.09.2010	16.09.2012	-	-
73.		Construcții linii de cale ferată, fără sudarea șinelor	1A	595	21.09.2010	20.09.2012	-	-
74.		Întreținere curentă și reparații periodice linii de cale ferată, fără sudarea șinelor	1A	603	24.09.2010	23.09.2012	-	-
75.		Comercializarea produselor feroviare critice, destinate infrastructurii feroviare	1A	601	24.09.2010	23.09.2012	-	-
76.	EUROSERV CLEAN S.R.L.	Salubritate stații de cale ferată	2A	637	14.10.2010	11.10.2012	-	-
77.	BUCUREȘTI	Salubritate spații în clădiri cu specific feroviar	2A	638	14.10.2010	11.10.2012	-	-
78.	FAUR S.A. BUCUREȘTI	Reparație capitală axe cardanice tip 367.6 ½ și 367.7 pentru locomotive Diesel Hidraulice de 1250 CP	1A	441	07.07.2009	06.07.2010	21.10.2010	06.07.2012
79.	FCC CONSTRUCCION S.A. BARCELONA, SPANIA	Construcții, reparații și întreținere clădiri cu specific feroviar și de metrou și instalațiile aferente, cu excepția celor de gaze naturale	2A	656	27.10.2010	26.10.2011	-	-
80.		Construcții, reparații și întreținere lucrări de artă (poduri, podețe, ziduri de sprijin, tunele de cale ferată și galerii de metrou)	1A	657	27.10.2010	26.10.2011	-	-
81.	FEROVIAR CONS S.R.L. SLOBOZIA	Reparații periodice și întreținere curentă linii de cale ferată în execuție manuală fără sudarea șinelor	1A	511	12.09.2008	11.09.2010	28.09.2010	11.09.2012
82.	FTD FAHRZEUGTECHNIK DESSAU GmbH CTF GERMANIA	Automotoare electrice și diesel electrice - PROTOS	1A	561	09.09.2010	08.09.2011	-	-
83.	GDO MOV IMPEX S.R.L. BAI MARE	Lucrări de construcții-montaj, reparații capitale și modernizări instalații SCB	1A	642	18.10.2010	17.10.2011	-	-
84.		Lucrări de întreținere tehnică și repararea instalațiilor SCB	1A	643	18.10.2010	17.10.2011	-	-
85.	GEOSTUD S.R.L. BUCUREȘTI	Studii geotehnice, hidrogeologice, de impact asupra mediului și modernizare a factorilor de mediu	1B	633	12.10.2010	11.10.2012	-	-
86.	GRAFOTIP S.R.L. MEDIAȘ	Subtraversări linii de cale ferată prin foraj orizontal, cu diametre mai mici de 1000 mm	1B	655	27.10.2010	26.10.2012	-	-
87.	GRAMPET DEBRECENI VAGONGYÁR Kft UNGARIA	Reparația periodică (RP) a vagoanelor de marfă pe 4 osii Seria Habfis	1A	615	29.09.2010	28.09.2011	-	-
88.	GRUP TRANSPORT FEROVIAR S.A. - Punct de lucru PLOIEȘTI	Revizia tehnică a trenurilor de marfă în stații CF (la compunere, în tranzit, la sosire)	1A	567	13.09.2010	12.09.2011	-	-
89.	GÜLERMAK AĞIR SANAYI İNŞAAT VE TAHHÜT A.Ş. TURCIA	Proiectare pentru tuneluri, galerii și stații de metrou	1A	624	07.10.2010	06.10.2011	-	-
90.		Construcții, reparații și întreținere tuneluri, galerii și stații de metrou	1A	625	07.10.2010	06.10.2011	-	-
91.	HANNING & KAHL & Co. KG GERMANIA	Controller pentru acționare macaz și înlocuitor HN-P simplu, dublu, triplu și pentru 4 macaze	1A	595	26.05.2009	25.08.2010	20.09.2010	25.08.2014
92.		Mecanism de acționare macaz tip HW(E) și HWU 40D	1A	596	26.08.2009	25.08.2010	20.09.2010	25.08.2014
93.	HIDROCONSTRUCȚIA S.A. BUCUREȘTI	Construcții, consolidări, modernizări, reabilitări și reparații tuneluri, galerii și stații de metrou	1A	609	27.09.2010	26.09.2011	-	-
94.		Protecții anticorozive a suprafețelor metalice la poduri, podețe și instalații de cale ferată	1A	624	14.09.2009	13.09.2010	09.09.2010	13.09.2011
95.		Construcții, reparații și întreținere poduri și podețe de beton armat pentru linii de cale ferată	1A	625	14.09.2009	13.09.2010	09.09.2010	13.09.2011
96.		Construcții și confecții metalice specifice infrastructurii feroviare	1A	626	14.09.2009	13.09.2010	09.09.2010	13.09.2011
97.		Construcții, consolidări și reparații terasamente de cale ferată și apărări de maluri	1A	627	14.09.2009	13.09.2010	09.09.2010	13.09.2011
98.		Subtraversări linii de cale ferată, prin foraj orizontal, pentru diametre ≥ 1000 mm	1A	628	14.09.2009	13.09.2010	09.09.2010	13.09.2011
99.		Construcții, reparații și întreținere tuneluri de cale ferată	1A	700	12.10.2009	11.10.2010	23.09.2010	11.10.2011
100.		Construcții, reparații platforme betonate și asfaltate în domeniul feroviar	1A	701	12.10.2009	11.10.2010	23.09.2010	11.10.2011
101.		Lucrări de decolmatare a albiilor la poduri și podețe, a șanțurilor și tăierii de vegetație pentru realizarea gabaritului de liberă trecere și vizibilității semnalelor	2B	702	12.10.2009	11.10.2010	23.09.2010	11.10.2011
102.		ISAF S.A. BUCUREȘTI	Proiectarea instalațiilor fixe de tracțiune electrică	1A	604	27.09.2010	26.09.2011	-
103.	KANERA COM S.R.L. CRAIOVA	Lucrări de construcții montaj și modernizări instalații SCB	1A	433	03.07.2009	02.07.2010	22.09.2010	02.07.2012

ONFR – AFER
 Acorduri tehnice feroviare și prelungirea termenelor de valabilitate a acordurilor tehnice feroviare
 eliberate de AFER conform OMT 290/2000 în perioada 01.09.2010 – 31.10.2010

Nr. crt. AT	Denumire agent economic	Acord tehnic feroviar seria AT						
		Domeniul	Clasa risc	Număr	Data emiterii	Valabilitate	Data eliberării prelungirii	Data expirării prelungirii
104.	KRISIA WEST S.R.L. CLUJ-NAPOCA	Revizii planificate tip RT, R1, R2, RM și reparații accidentale la rama automotoare compusă din vagon motor tip X 4300 ÷ X 4500 și vagon remorcă tip XR 8300 ÷ XR 8500	1A	649	20.10.2010	19.10.2011	-	-
105.	LOCOMOTIVE SERVICE S.R.L. REȘIȚA, ELECTRO MOTIVE DIESEL INC USA	Componente și subsansambluri montate pe motorul Diesel de la locomotiva Diesel Electrică tip 621 EGM	1B	766	06.11.2009	06.11.2010	29.10.2010	06.11.2012
106.	M.I.S. GRUP TRANSPORT FERVIAR S.A. ANIEȘ	Lucrări de întreținere curentă și reparație periodică linii și aparate de cale ferată în execuție manuală	1A	532	23.09.2008	22.09.2010	17.09.2010	22.09.2012
107.	MAX BOEGL ROMÂNIA S.R.L. BUCUREȘTI	Construcții de rezistență pentru galerii și depouri de metrou	1A	632	11.10.2010	10.10.2011	-	-
108.	MAXMAN S.R.L. SATU MARE, SKF EUROTRADE AB SUEEDIA	Rulmenți pentru vehicule de cale ferată	1A	550	02.09.2010	01.09.2011	-	-
109.	METABET CF S.A. PITEȘTI	Protecție anticorrosivă la structurile metalice, inclusiv structuri de rezistență ale podurilor și podețelor metalice de cale ferată	1A	548	01.09.2010	31.08.2012	-	-
110.		Construire, reparare, reabilitare, consolidare și întreținere poduri, poddețe și viaducte de cale ferată	1A	547	01.09.2010	31.08.2011	-	-
111.		Întreținere curentă și reparații periodice linii de cale ferată, fără sudarea șinelor	1A	684	01.10.2009	30.09.2010	11.10.2010	30.09.2012
112.	MEXIMPEX S.A. BUCUREȘTI, SAFT FERA K.A.S. CEHIA	Elemente Ni-Cd pentru baterii de acumulare pentru vehicule feroviare	1B	737	28.10.2009	27.10.2010	26.10.2010	27.10.2012
113.	MIS GRUP TRANSPORT FERVIAR S.A. ANIEȘ	Lucrări de refacție linii și aparate de cale ferată în execuție manuală fără sudarea șinelor	1A	533	23.09.2008	22.09.2010	17.09.2010	22.09.2012
114.	MOSKOVSKII METROSTROI RUSIA	Construcții, reparații și întreținere tuneluri, galerii și stații de metrou	1A	622	07.10.2010	06.10.2011	-	-
115.		Proiectare pentru tuneluri, galerii și stații de metrou	1A	623	07.10.2010	06.10.2011	-	-
116.	MOTOARE ELECTRICE S.R.L. CRAIOVA	Reparații motoare de tracțiune tip LJE 108-1 pentru locomotiva electrică - LE 5100 kW	1B	645	19.10.2010	18.10.2011	-	-
117.		Reparații motoare de tracțiune tip GDTM 533 F și GDTM 533 F1 pentru LDE 2100 CP	1B	652	21.09.2009	20.09.2010	27.10.2010	20.09.2012
118.	NANGRUP S.R.L. BRĂILA	Salubritate spații în clădiri cu specific feroviar	2A	589	20.09.2010	30.08.2011	-	-
119.	NOACK INGENIEUR-GESELLSCHAFT mbH GERMANIA	Servicii de topografie în domeniul infrastructurii feroviare	1B	618	30.09.2010	29.09.2012	-	-
120.	NOKIA SIEMENS NETWORKS Oy FINLANDA	Sistem multiplexor flexibil FMX2R 3.2	1A	566	13.09.2010	12.09.2011	-	-
121.	OMV PETROM S.A. BUCUREȘTI, Punct de Lucru Combinatul DOLJCHIM CRAIOVA	Revizii planificate tip RT, R1, R2, 2R2, R3 și reparații accidentale la locomotivele diesel electrice de 2100 CP	1A	597	22.09.2010	07.06.2013	-	-
122.		Revizii planificate tip RT, R1, R2, 2R2 și reparații accidentale la locomotivele diesel hidraulice de 1250 CP	1A	598	22.09.2010	07.06.2013	-	-
123.	POWER SYSTEMS ROM S.R.L. BUCUREȘTI, SOCOMEC SICON ITALIA	Surse de alimentare neîntreruptibile UPS - MASTERYS	1A	596	21.09.2010	20.09.2012	-	-
124.	PRISTA OIL ROMANIA S.A. BUCUREȘTI	Ulei multigrad de motor prista super 25W-40	1B	646	11.11.2008	10.11.2010	04.10.2010	10.11.2013
125.		Ulei angrenaj pentru motorul de tracțiune LDE tip prista EP 85W/90-2	1B	649	12.11.2008	11.11.2010	04.10.2010	11.11.2013
126.		Ulei de transmisie tip prista EP 85W/90-1	1B	650	12.11.2008	11.11.2010	04.10.2010	11.11.2013
127.		Uleiuri hidraulice tip prista MHL 32-CF	1B	652	13.11.2008	12.11.2010	04.10.2010	12.11.2013
128.		Uleiuri minerale pentru acționari hidrostatice tip prista H41	1B	653	13.11.2008	12.11.2010	04.10.2010	12.11.2013
129.	PROMAT S.R.L. CRAIOVA, AIRXCEL INC. RV PRODUCTS SUA-KANSAS	Instalație de aer condiționat pentru locomotive tip COLEMAN MACH 3 ROUGHNECK	2A	564	10.09.2010	09.09.2012	-	-
130.	QUANTUM PROTECT S.R.L. CLUJ-NAPOCA, MEGA FORTRIS (MALAYSIA) Sdn. Bhd	Sigilii de securitate unic identificabile pentru transportul feroviar	2B	629	08.10.2010	07.10.2011	-	-
131.	RAFO S.A. ONEȘTI	Întreținere curentă și reparații periodice linii ferate industriale aparținând RAFO SA ONEȘTI	1A	553	07.09.2010	06.09.2012	-	-
132.		Lucrări de întreținere tehnică și repararea instalațiilor de semnalizare, centralizare și bloc (SCB)	1A	558	07.09.2010	06.09.2012	-	-
133.	RAIL FORCE S.R.L. BRAȘOV	Revizia tehnică a trenurilor în stații CF (la compunere, la sosire și în tranzit)	1A	647	19.10.2010	18.10.2011	-	-
134.	REMAR S.A. PAȘCANI	Fiabilizarea mecanismului de acționare a trapelor de descărcare ale vagonului Seria Facopps Proiect 431-00	1A	552	02.09.2010	01.09.2011	-	-
135.	REMARUL LOGISTICS S.R.L. BUCUREȘTI	Intermedierea furnizării de piese de schimb și subsansambluri pentru vagoane	1A	604	01.09.2009	31.08.2010	04.10.2010	31.08.2012
136.	ROGERA S.R.L. CHIȘODA	Decolmatarea albiilor la poduri și podețe, a șanțurilor și tăieri de vegetație pentru realizarea gabaritului de liberă trecere și vizibilități semnalelor	2B	619	05.10.2010	04.10.2011	-	-
137.		Defrișări și tăieri de vegetație pentru realizarea gabaritului de liberă trecere	2B	663	30.09.2009	29.09.2010	17.09.2010	29.09.2012

ONFR – AFER
 Acorduri tehnice feroviare și prelungirea termenelor de valabilitate a acordurilor tehnice feroviare
 eliberate de AFER conform OMT 290/2000 în perioada 01.09.2010 – 31.10.2010

Nr. crt. AT	Denumire agent economic	Acorduri tehnice feroviare seria AT						
		Domeniul	Clasa risc	Număr	Data emiterii	Valabilitate	Data eliberării prelungirii	Data expirării prelungirii
138.	ROMAGREGATE S.R.L. BUCUREȘTI	Comercializarea amestecului de agregate naturale procesate, destinate realizării substratului căii ferate (PSS)	1B	477	16.07.2009	15.07.2010	20.10.2010	15.07.2012
139.	ROMAIR CONSULTING S.R.L. BUCUREȘTI	Proiectare, consultanță și asistență tehnică în domeniul infrastructurii feroviare	1A	574	14.09.2010	13.09.2012	-	-
140.	ROPREST CLEAN S.R.L. CĂLĂRAȘI	Salubritate vagoane de dormit și cușetă	2A	634	12.10.2010	11.10.2011	-	-
141.	ROTOTRANS S.R.L. GALAȚI	Lucrări de coproducție-montaj, reparații capitale la instalațiile SCB (CED, BLA, BAT/SAT, AUTOSTOP, SBW)	1A	610	27.09.2010	26.09.2012	-	-
142.		Lucrări de reparații curente și întreținere instalații SCB (CED, BLA, BAT/SAT, AUTOSTOP, SBW)	1A	611	27.09.2010	26.09.2012	-	-
143.	SALINI CONSTRUCTTORI S.P.A. ITALIA	Proiectare pentru tuneluri, galerii și stații de metrou	1A	626	07.10.2010	06.10.2011	-	-
144.		Construcții, reparații și întreținere tuneluri, galerii și stații de metrou	1A	627	07.10.2010	06.10.2011	-	-
145.	SANDING COMERT S.R.L. BRAȘOV	Salubritate vagoane de călători aparținând SC REGIOTRANS SRL BRAȘOV	2A	659	27.10.2010	26.10.2012	-	-
146.	SCHRECK - MIEVES GmbH GERMANIA	Instalații electronice de ungere a șinei ESA 10 S	2B	367	23.06.2010	26.08.2010	21.09.2010	26.08.2014
147.	SIKA ROMÂNIA S.R.L. BRAȘOV, SIKI DEUTSCHLAND GmbH GERMANIA	Sisteme de protecție anticorosivă pe bază de produse de vopsire bicomponente tip SIKACOR EG SYSTEM	2B	639	15.10.2010	14.10.2011	-	-
148.		Sisteme de protecție anticorosivă pe bază de produse de vopsire monocomponente tip SIKACOR 6630 HS	2B	640	15.10.2010	14.10.2011	-	-
149.		Sisteme de protecție anticorosivă pe bază de produse de vopsire bicomponente tip SIKI ELASTOMATIC TF	2B	641	15.10.2010	14.10.2011	-	-
150.	SITAN GRUP S.R.L. SINAIA	Intermedierea furnizării pieselor de schimb pentru motoare diesel tip 12LDS28B, 6LDA28B, 6LDSR28B	1B	738	28.10.2009	28.10.2010	26.10.2010	28.10.2012
151.	SNTFC "CFR CĂLĂTORI" S.A. - RTFC BUCUREȘTI	Revizia tehnică a trenurilor în stații C.F. la compunere în tranzit la sosire	1A	334	04.07.2008	03.07.2010	25.10.2010	03.07.2015
152.	REVIZIA DE VAGOANE BUCUREȘTI BASARAB	Prelungirea termenului de revizie periodică la vagoanele de călători prin revizii tehnice intermediare (RTI 1, RTI 2 și RTI 3)	1A	559	07.09.2010	06.09.2012	-	-
153.	SNTFC "CFR CĂLĂTORI" S.A. - RTFC CONSTANȚA	Revizia tehnică intermediară (RTI 1, RTI 2, RTI 3) la vagoanele de călători, 160 km/h ≤ v _{max} ≤ 200 km/h, cu boghiuri Y32	1A	578	17.09.2010	16.09.2011	-	-
154.	REVIZIA DE VAGOANE MANGALIA	Revizia tehnică intermediară (RTI 1, RTI 2, RTI 3) la vagoanele de călători, 160 km/h ≤ v _{max} ≤ 200 km/h, cu boghiuri MINDEN DEUTZ	1A	579	17.09.2010	16.09.2011	-	-
155.	SNTFC "CFR CĂLĂTORI" S.A. - RTFC TIMIȘOARA REVIZIA DE VAGOANE TIMIȘOARA	Prelungirea termenului de revizie periodică la vagoane de călători prin revizii tehnice intermediare (RTI1, RTI2 și RTI3)	1A	556	06.09.2010	05.09.2012	-	-
156.	SNTFC "CFR CĂLĂTORI" S.A. - RTFC TIMIȘOARA REVIZIA DE VAGOANE SIMERIA	Prelungirea termenului de revizie periodică la vagoane de călători prin revizii tehnice intermediare (RTI 1, RTI 2, RTI 3)	1A	648	19.10.2010	18.10.2012	-	-
157.	SOCIETATEA DE CONSTRUCȚII ÎN TRANSPORTURI BUCUREȘTI S.A. BUCUREȘTI	Construcții poduri, podețe, ziduri de sprijin pentru calea ferată	1A	650	21.09.2009	20.09.2010	15.09.2010	20.09.2012
158.		Întreținere curentă și reparații periodice linii CF, fără sudarea șinelor	1A	699	09.10.2009	08.10.2010	15.09.2010	08.10.2012
159.		Reparații și întreținere poduri, podețe și ziduri de sprijin pentru calea ferată	1A	645	18.09.2009	17.09.2010	15.09.2010	17.09.2012
160.	SOFTRONIC S.R.L. CRAIOVA, BONATRANS GROUP a.s. CEHIA	Roată monobloc pentru locomotive electrice de 3400/5100 kW	1A	551	02.09.2010	01.09.2011	-	-
161.	SOMET S.A. BUCUREȘTI	Construcții-montaj energoalimentare - șina a 3-a (Linia de contact)	1A	565	13.09.2010	12.09.2012	-	-
162.	SOPMET S.A. BUCUREȘTI	Construcții sau confecții metalice destinate infrastructurii feroviare, care nu aparțin structurii de rezistență (balustrade, parapete, scări, copertine, platelaje, etc.)	2A	591	21.09.2010	20.09.2012	-	-
163.	SPECON S.R.L. IAȘI	Proiectare în domeniul infrastructurii feroviare	1A	545	01.09.2010	31.08.2012	-	-
164.	TECH-CON INDUSTRY S.R.L., MANULI RUBBER INDUSTRIES S.P.A. ITALIA	Furtun din cauciuc sintetic cu inserție textilă tip ASTRO/2	1A	496	21.07.2009	20.07.2010	03.09.2010	20.07.2012
165.		Furtun din cauciuc sintetic cu inserție metalică tip TRACTOR/1T	1A	495	21.07.2009	20.07.2010	03.09.2010	20.07.2012
166.	TEK S.R.L. BACĂU	Întreținere curentă și reparații periodice linii de cale ferată, în execuție manuală	1A	575	17.09.2010	16.06.2012	-	-
167.	TEXTOR S.A. TÂRGU MUREȘ	Procesare țesături pentru domeniul feroviar	2A	686	30.09.2009	29.09.2010	01.09.2010	29.09.2012
168.	TRACTEBEL ENGINEERING S.A. BUCUREȘTI	Proiectare și consultanță în domeniul infrastructurii feroviare	1A	667	29.10.2010	28.10.2012	-	-
169.		Proiectare și consultanță în domeniul infrastructurii feroviare	1A	667	29.10.2010	28.10.2012	-	-
170.	TRANSFEROVIAR GRUP S.A. CLUJ-NAPOCA	Lucrări de întreținere tehnică și reparații instalații de semnalizare, centralizare și bloc (SCB) pe secțiile de circulație aferente infrastructurii neinteroperabile	1A	581	17.09.2010	16.09.2011	-	-

ONFR – AFER
 Acorduri tehnice feroviare și prelungirea termenelor de valabilitate a acordurilor tehnice feroviare
 eliberate de AFER conform OMT 290/2000 în perioada 01.09.2010 – 31.10.2010

Nr. crt. AT	Denumire agent economic	Acord tehnic feroviar seria AT						
		Domeniul	Clasa risc	Număr	Data emiterii	Valabilitate	Data eliberării prelungirii	Data expirării prelungirii
171.	TUNELE S.A. BRAȘOV	Construcții, modernizări, consolidări, reabilitări tuneluri de cale ferată	1A	651	25.10.2010	24.10.2012	-	-
172.	UNIFERTRANS S.A. BUCUREȘTI	Revizii intermediare (PTAE), RAC, revizii planificate tip RT, R1, R2, 2R2, și reparații accidentale la locomotive electrice de 5100 kW	1A	609	08.09.2009	07.09.2010	06.09.2010	07.09.2012
173.		Revizii intermediare (PTAE), RAC, revizii planificate tip RT, R1, R2, 2R2, și reparații accidentale la locomotive electrice de 3400 kW	1A	608	08.09.2009	07.09.2010	06.09.2010	07.09.2012
174.	UNIFERTRANS S.A. BUCUREȘTI - Punct de lucru Medgidia	Revizii planificate tip PTAE, RT, R1, R2, 2R2, R3 și reparații accidentale la locomotivele diesel electrice de 2100 CP	1A	571	15.09.2010	14.09.2011	-	-
175.		Revizii planificate tip PTAE, RT, R1, R2, 2R2 și reparații accidentale la locomotivele diesel hidraulice de 700 CP	1A	573	15.09.2010	14.09.2011	-	-
176.		Revizii planificate tip PTAE, RT, R1, R2, 2R2 și reparații accidentale la locomotivele diesel hidraulice de 1250 CP	1A	572	15.09.2010	14.09.2011	-	-
177.	UTI SYSTEMS S.A. BUCUREȘTI	Instalații de detecție incendii și semnalizare la efracție	1A	593	21.09.2010	20.09.2012	-	-
178.		Instalații de radiocomunicații pe magistralele de metrou 1,2 și 3	1A	592	21.09.2010	20.09.2012	-	-
179.		Instalații de televiziune cu circuit închis (TVCI) pe magistralele de metrou 1,2 și 3	1A	594	21.09.2010	20.09.2012	-	-
180.		Sistem de informare dinamică a călătorilor pe linia 3, Industriilor-Linia de Centură	2A	613	28.09.2010	27.09.2011	-	-
181.		Sistem automat de taxare	2B	628	07.09.2010	06.10.2011	-	-
182.	VAE APCAROM S.A. BUZĂU, VAE EISENBAHNSYSTEME GmbH AUSTRIA	Sistem de înzăvorăre tip SPHEROLOCK	1A	635	13.10.2010	12.10.2012	-	-
183.	VERTA TEL S.R.L. BUCUREȘTI	Subtraversări linii de cale ferată, prin foraj orizontal, cu diametre mai mici de 1000 mm	1B	602	24.09.2010	25.08.2011	-	-
184.	VEST CONSTRUCT S.R.L. BRAȘOV	Reparație capitală linii ferate industriale, fără sudarea șinelor	1A	562	09.09.2010	08.09.2012	-	-
185.		Construcții, reparații, consolidări terasamente de cale ferată	1A	507	09.09.2008	08.09.2010	08.09.2010	08.09.2012
186.		Întreținere curentă și reparație periodică linii de cale ferată în execuție manuală, fără sudarea șinelor	1A	634	21.09.2009	20.09.2010	08.09.2010	20.09.2012
187.	VEST TRANS RAIL S.R.L. PLOIEȘTI	Revizia tehnică a trenurilor de marfă în stații CF (la compunere, în tranzit, la sosire)	1A	549	01.09.2010	31.08.2011	-	-
188.	WÜRTH ROMÂNIA S.R.L. OTOPENI, ADOLF WÜRTH GmbH & Co. KG GERMANIA	Elemente de asamblare	2B	585	17.09.2010	16.09.2015	-	-

Documente eliberate de Serviciul Subsistem Material Rulant, Serviciul Subsistem Infrastructură Instalații, Serviciul Subsistem Infrastructură Linii și Lucrări de Artă din cadrul ONFR – AFER, Serviciul Transport Urban pe Șine din cadrul AFER și raportate de Serviciul Subsistem Material Rulant din cadrul ONFR – AFER.

ASIGURĂ-I UN VIITOR CURAT

Vă punem la dispoziție, prin laboratoarele noastre, următoarele servicii:



- determinarea nivelului de zgomot

Parametrii măsurați: Nivelul zgomotului (Lp), Nivelul de zgomot continuu echivalent (Leq), Nivelul de zgomot de expunere (LE), Nivelul max.-min. al presiunii sonore (Lmax, Lmin), Nivelul de zgomot procentual (N), Domeniul dinamic larg de măsurare - 100 db, Domeniul de frecvență: 20 - 20000 Hz, Posibilitatea de analiză pe 1/1 octavă și 1/3 octavă.



- determinarea gazelor de ardere

Substanțele analizate din gazele de ardere: bioxid de sulf, componente azotice, bioxid de azot, amoniac, monoxid de carbon, bioxid de carbon, oxigen, hidrocarburi, hidrogen sulfurat. Permite determinarea: temperaturii ambiante și a gazelor de ardere, presiunii gazelor de ardere, coeficientului de acces de aer, eficienței arderii.



- determinarea gradului de poluare a apelor uzate

Domeniul de măsurare: suspensii totale (0-300 mg/l), cloruri (0-400 mg/l), clor rezidual (0-0,01 mg/l), sulfați (0-500 mg/l), azotați (0-30 mg/l), azotiți (0-5 mg/l), amoniac (0-1 mg/l), amoniu (0-15 mg/l), hidrogen sulfurat (0-0,2 mg/l), produse petroliere (0-50 mg/l), fenol (0-10 mg/l), oxigen dizolvat în apă (5-300 mg/l), consum chimic de oxigen (0-30 mg/l), consum biochimic de oxigen (0-13 mg/l), reziduu filtrabil (0-1200 mg/l), pH (0-14), crom (0-1 mg/l).



- determinarea gradului de poluare a aerului

Domeniul de măsurare: bioxid de carbon (nenormat), bioxid de sulf (min. 0,25 mg/mc), oxizi de azot (min. 0,1 mg/mc), oxid de carbon (min. 2,0 mg/mc), hidrocarburi (nenormat), pulberi în suspensie (min. 0,15 mhg/mc).



**Vino la AFER !
Știi unde ne găsești.**

**Autorizații și vize periodice emise de AFER pentru laboratoare de încercări
conform OMT nr. 410/1999 în perioada 01.09.2010 – 31.10.2010**

Nr. crt.	Denumire societate	Localitate sediu	Denumire laborator de încercări*	AL/ VIZĂ AL	Nr. autorizație Seria AL	Valabilitate viză**
1.	ALTEX SA	TULCEA	Laboratorul de încercări	VIZĂ AL	280/2006-R3	31.07.2008- 31.07.2010- 31.07.2012
2.	ARTECA JILAVA SA	JILAVA	Laboratorul fizico-mecanic și chimic	AL	371/2010	20.10.2010- 19.10.2012
3.	COMPREST UTIL SRL	CONSTANȚA	Laborator de încercări în construcții	VIZĂ AL	230/2004-E	11.10.2006- 11.10.2008- 11.10.2010- 11.10.2012
4.	EXPLOCONSTRUCT SRL	MALNAȘ	Laboratorul de carieră MALNAȘ-BOTOȘ	AL	372/2010	27.10.2010- 26.10.2012
5.	ICE SA	BUCUREȘTI	Laboratorul de încercări electrice, mecano-climatice și de fiabilitate	AL	336/2010	14.09.2010- 13.09.2012
6.	ICIM ARAD SA	ARAD	IABORATOR CENTRAL	VIZĂ AL	327/2008	24.09.2010- 24.09.2012
7.	INEUL SRL	NĂSĂUD	Laborator ateliere prefabricate	VIZĂ AL	284/2006-R1	28.08.2008- 28.08.2010- 28.08.2012
8.	MECANICA-SIGHETU SA	SIGHETU MARMAȚIEI	Laboratorul de încercări fizico-mecanice	AL	367/2010	28.09.2010- 27.09.2012
9.	MECHEL TÂRGOVIȘTE SA	TÂRGOVIȘTE	Laboratorul Centr și de cercetare	AL	369/2010	11.10.2010- 10.10.2012
10.	METABET CF S.A.	PITEȘTI	Laboratorul betoane	AL	364/2010	07.09.2010- 06.09.2012
11.			Laboratorul de încercări mecanice, chimice și control nedistructiv	AL	365/2010	07.09.2010- 06.09.2012
12.	PREBET AIUD SA	AIUD	Laborator de încercări fizico-mecanice	AL	370/2010	14.10.2010- 13.10.2012
13.	RTFC CLUJ SA - DEP. LOC. SATU MARE	SATU MARE	Laboratorul de determinări fizico-chimice (SELC JIBOU)	VIZĂ AL	265/2006-R2	22.03.2008- 22.03.2010- 22.03.2012
14.			Laboratorul de determinări fizico-chimice (SELC JIBOU)	VIZĂ AL	266/2006-R2	22.03.2008- 22.03.2010- 22.03.2012
15.	RTFC CONSTANȚA SA - DEPOUL LOC. MEDGIDIA	MEDGIDIA	Laboratorul de determinări fizico-chimice	VIZĂ AL	190/2002-R4	30.09.2004- 30.09.2006- 30.09.2008- 30.09.2010- 30.09.2012
16.	SNTFM BRAȘOV- DEPOUL EXPL. LOC. TG.MUREȘ	TG.MUREȘ	Laboratorul de determinări fizico-chimice	VIZĂ AL	228/2004-R2	05.08.2006- 05.08.2008- 05.08.2010- 05.08.2012
17.	SUBEX SA	BACĂU	Laboratorul de încercări și analize	VIZĂ AL	291/2006	07.11.2008- 07.11.2010- 07.11.2012
18.	SWARCO VICAS SA	TÂRGOVIȘTE	Laborator de inspecție și încercări	VIZĂ AL	197/2002-R4	02.12.2004- 02.12.2006- 02.12.2008- 02.12.2010- 02.12.2012
19.	TARMAC ROMÂNIA SRL	BUCUREȘTI	Laboratorul de carieră TURCOAIA	VIZĂ AL	368/2010	01.08.2008- 01.08.2010- 01.08.2012
20.	UCM TURNATE SRL	REȘIȚA	Serviciul Laboratoare	AL	363/2010	06.09.2010- 05.09.2012

Documente eliberate de Serviciul Subsistem Material Rulant, Serviciul Subsistem Infrastructură Instalații, Serviciul Subsistem Infrastructură Linii și Lucrări de Artă din cadrul ONFR – AFER și raportate de Serviciul Subsistem Material Rulant din cadrul ONFR – AFER.

* Lista detaliată a încercărilor autorizate pentru fiecare laborator de încercări menționat în listă se află în anexa autorizației emise de AFER și poate fi consultată la deținător sau la AFER;

** Autorizația se acordă pentru o perioadă de 10 ani de la data eliberării și este valabilă numai în condițiile vizării periodice a acesteia, de către AFER, la intervale de doi ani începând de la data eliberării ei.

**Atestate și vize periodice emise de AFER pentru standuri și dispozitive speciale
conform OMT nr. 410/1999 în perioada 01.09.2010 – 31.10.2010**

Nr. crt.	Denumire societate	Localitate sediu	Denumire stand/ dispozitiv special	Cod stand/ dispozitiv special	AS/viză AS AD/viză AD	Nr. atestat AS/AD	Valabilitate*
1.	ARCELORMITTAL HUNEDOARA SA	HUNEDOARA	Stand probat regulator mecanic pt.motoare diesel de locomotive	COD DD 140	VIZĂ AS	2458/2006-R	03.08.2008- 03.08.2010- 03.08.2012
2.			Stand probat pompe de injecție pt. motoare diesel de locomotive	COD DD 131	VIZĂ AS	2457/2006-R	03.08.2008- 03.08.2010- 03.08.2012
3.			Stand pt. probat injectoare pt. motoare diesel de locomotive	COD DD 120	VIZĂ AS	2460/2006-R	07.08.2008- 07.08.2010- 07.08.2012
4.			Stand pt. probat presostate pt. LDH 1250 CP	COD DD 155	VIZĂ AS	2459/2006-R	07.08.2008- 07.08.2010- 07.08.2012
5.			Stand probat supape și ventile de presiune	COD DD 150	VIZĂ AS	2461/2006-R	23.08.2008- 23.08.2010- 23.08.2012
6.			Dispozitivul pt. măsurat distanța între fețele interioare ale roților osiei montate tip DVI 1360	SERIA 011-11-04	AD	3398/2010	13.10.2010- 12.10.2012
7.			Dispozitiv pt. verificat dimensiuni buzză bandaj tip DVB 1-40	SERIA 052-04-04	AD	3399/2010	13.10.2010- 12.10.2012
8.	ASTRA VAGOANE CĂLĂTORI SA	ARAD	Stand de probat rezervoare de aer	NR.INV.9804912-7004	VIZĂ AS	1584/2004	30.05.2006- 30.05.2008- 30.05.2010- 30.05.2012
9.			Stand de probat boghiuri sub sarcină statică	NR.9.732.9.1.9-6108	VIZĂ AS	1561/2004	25.04.2006- 25.04.2008- 25.04.2010- 25.04.2012
10.			Stand de probat robinete frontale și semiacuplări de aer	NR.INV.9804912-7003	VIZĂ AS	1583/2004	30.05.2006- 30.05.2008- 30.05.2010- 30.05.2012
11.			Standul de alimentare cu energie electrică cu 4 tensiuni de alimentare pentru probarea instalațiilor de încălzire, climatizare, iluminat, sonorizare și sanitare ale vagoanelor de călători	NR.INV. 2001096-M	AS	3397/2010	07.10.2010- 06.10.2012
12.	ATELIERELE CFR GRIVIȚA SA	BUCUREȘTI	Stand de încercat la tracțiune aparat de legare	NR.INV.50647	VIZĂ AS	1661/2004	04.08.2006- 04.06.2008- 04.06.2010- 04.08.2012
13.			Standul de măsurat șasiu și cutie la vagoanele de călători	NR.INV. 41379	VIZĂ AS	1103/2002	24.09.2004- 24.09.2006- 24.09.2008- 24.09.2010- 24.09.2012
14.			Standul de măsurat șasiu și cutie la vagoanele de călători	NR.INV. 41501	VIZĂ AS	1104/2002	24.09.2004- 24.09.2006- 24.09.2008- 24.09.2010- 24.09.2012
15.			Standul de probat reguloare de tensiune	NR.INV.40831	VIZĂ AS	1542/2004	06.04.2006- 06.04.2008- 06.04.2010- 06.04.2012
16.			Standul de probat distribuitor de aer tip KE1CSL	NR.INV.40366	VIZĂ AS	1711/2004	31.10.2006- 31.10.2008- 31.10.2010- 31.10.2012
17.			Standul pentru probat ventilul de comandă tip KZ-M	NR.INV.41412	VIZĂ AS	1710/2004	31.10.2006- 31.10.2008- 31.10.2010- 31.10.2012
18.			Standul pt. probat ventilul de accelerație tip MWB	NR.INV.41243	VIZĂ AS	1709/2004	31.10.2006- 31.10.2008- 31.10.2010- 31.10.2012
19.	BEGA REPARAȚII VAGOANE SA	TIMIȘOARA	Stand de măsurat cadre de boghiuri tip H și ORE	COD S 2-1	VIZĂ AS	920/2002-R	17.03.2004- 17.03.2006- 17.03.2008- 17.03.2010- 17.03.2012

Nr. crt.	Denumire societate	Localitate sediu	Denumire stand/ dispozitiv special	Cod stand/ dispozitiv special	AS/viză AS AD/viză AD	Nr. atestat AS/AD	Valabilitate*		
20.	BEGA REPARAȚII VAGOANE SA	TIMIȘOARA	Stand de măsurat cadre de boghiuri tip Y 25	COD S 2-2	VIZĂ AS	921/2002-R	17.03.2004-17.03.2006-17.03.2008-17.03.2010-17.03.2012		
21.			Dispozitiv măsurat distanța dintre fețele interioare ale roților osiei montate	D6-2 SERIA 017-11-04	AD	3387/2010	21.09.2010-20.09.2012		
22.			Dispozitiv de măsurat diametrul roții în planul cercului nominal de rulare	D6-3 SERIA 48-09-03	AD	3388/2010	21.09.2010-20.09.2012		
23.			Dispozitiv pt.verificarea dimensiunile buzei roții	D61-1 SERIA 243-92	AD	3389/2010	21.09.2010-20.09.2012		
24.			Standul de probat regulatorul automat de timonerie tip DRV - 2AT	COD S 9-5	AS	3390/2010	21.09.2010-20.09.2012		
25.			Standul de probat regulatorul automat de timonerie tip DA - 2	COD S 9-6	AS	3391/2010	21.09.2010-20.09.2012		
26.			Standul de încercat la tracțiune aparat de legare	COD S 4-1	AS	3392/2010	23.09.2010-22.09.2012		
27.			Standul de probat și reglat supapă de siguranță de la vagonul de marfă tip Ucs	COD S 9-4	AS	3393/2010	23.09.2010-22.09.2012		
28.			Stand pt.încercarea pneumatică a cilindrilor de frână	COD S 9-9	VIZĂ AS	857/2002-R	30.01.2004-30.01.2006-30.01.2008-30.01.2010-30.01.2012		
29.			Stand de probat distribuitor de aer tip KE	COD S 9-7	VIZĂ AS	855/2002-R	30.01.2004-30.01.2006-30.01.2008-30.01.2010-30.01.2012		
30.			Stand pt. probarea robinetului autoregulator KD2	COD S9-12	VIZĂ AS	2858/2008	10.01.2010-10.01.2012		
31.			Stand pt. probarea robinetului autoregulator KD2	COD S9-12	VIZĂ AS	2856/2008	10.01.2010-10.01.2012		
32.			CFR IRLU SA - SECȚIA IRLU BUCUREȘTI TRIAJ	BUCUREȘTI	Stand pt. pompe motorină și preungere	COD SPPMP	VIZĂ AS	2994/2008	28.07.2010-28.07.2012
33.					Stand pt. măsurarea sarcinilor statice pe roți la locomotive	COD IDSRL	VIZĂ AS	2440/2006	23.07.2008-23.07.2010-23.07.2012
34.	CFR IRLU SA - SECȚIA IRLU CRAIOVA Atelier Piatra Olt	CRAIOVA	Stand pentru probat manometre și presostate	NR.INV. 5680	VIZĂ AS	3013/2008-R	26.08.2010-26.08.2012		
35.			Standul de probat injectoare pt.motoare diesel de locomotive	NR.INV.5678	VIZĂ AS	1128/2002-R1	06.10.2004-06.10.2006-06.10.2008-06.10.2010-06.10.2012		
36.			Standul de probat pompe de injecție pt.motoare diesel de locomotive	NR.INV.5105	VIZĂ AS	1127/2002-R1	06.10.2004-06.10.2006-06.10.2008-06.10.2010-06.10.2012		
37.	CFR IRLU SA - SECȚIA IRLU PAȘCANI	PAȘCANI	Stand de măsurat jocurile dintre elementele componente ale aparatului de legare	NR.INV.224134	VIZĂ AS	2328/2006	09.04.2008-09.04.2010-09.04.2012		
38.			Stand de probat reglatoarele automate de timonerie tip SAB	NR.INV.979605	VIZĂ AS	2327/2006	09.04.2008-09.04.2010-09.04.2012		
39.			Stand de probat supape de comandă simplă tip V 5	NR.INV.210228	VIZĂ AS	2326/2006	09.04.2008-09.04.2010-09.04.2012		
40.			Stand de rodat boghiuri pt.LDE 2100CP	NR.INV.II 210004	VIZĂ AS	1535/2004	18.03.2006-18.03.2008-18.03.2010-18.03.2012		
41.			Stand pt.probat blocuri electronice de la inst.INDUSI și disp.de siguranță și vigilență	COD OB.MF.3.47	VIZĂ AS	947/2002-R	09.04.2004-09.04.2006-09.04.2008-09.04.2010-09.04.2012		
42.			Stand reostatic de probat LDE	NR. INV.210143	VIZĂ AS	1068/2002-R	27.08.2004-27.08.2006-27.08.2008-27.08.2010-27.08.2012		
43.	CFR IRLU SA - SECȚIA IRLU TG. MUREȘ	TG.MUREȘ	Stand de probat reglatoarele automate de tensiune și stații pentru încărcarea bateriilor de acumulatori	COD 07-RAT	VIZĂ AS	2479/2006	17.09.2008-17.09.2010-17.09.2012		

ONFR – AFER

Atestate și vize periodice emise de AFER pentru standuri și dispozitive speciale conform OMT nr. 410/1999 în perioada 01.09.2010 – 31.10.2010

Nr. crt.	Denumire societate	Localitate sediu	Denumire stand/ dispozitiv special	Cod stand/ dispozitiv special	AS/viză AS AD/viză AD	Nr. atestat AS/AD	Valabilitate*
44.	CFR IRLU SA - SECȚIA IRLU TG. MUREȘ	TG.MUREȘ	Stand de probat presostate	COD 6-PRE	VIZĂ AS	2480/2006	17.09.2008-17.09.2010-17.09.2012
45.	CFR IRV C-ȚA SA - SIRV ROȘIORI	ROȘIORI DE VEDE	Stand pt.încercarea hidraulică a semiacuplărilor de aer	NR.INV.III 519	VIZĂ AS	2414/2006	04.07.2008-04.07.2010-04.07.2012
46.			Standul de măsurat rezistența electrică vagon-șină	NR.INV.10.045	AS	3404/2010	27.10.2010-26.10.2012
47.	CNCF "CFR" SA - SUCURS. REG. CĂI FERATE TIMIȘOARA - SECȚIA CT3 CARANSEBEȘ	TIMIȘOARA	Masă de verificat relee CED tip SPIACT ARAD	SERIA 207	VISĂ AS	2944/2008	12.05.2010-12.05.2012
48.			Masă de verificat relee CED tip SPIACT ARAD	SERIA 2101	VISĂ AS	2945/2008	12.05.2010-12.05.2012
49.	CNCF "CFR" SA - SUCURS. REG. CĂI FERATE TIMIȘOARA - SECȚIA CT4 DEVA	TIMIȘOARA	Stand verif. Circuite de cale CN-75-6 tip SPIACT BRAȘOV	SERIA 5860	VISĂ AS	2946/2008	12.05.2010-12.05.2012
50.			Masă de verificat relee CED tip SPIACT ARAD	SERIA 5542	VISĂ AS	2947/2008	12.05.2010-12.05.2012
51.	CNCF "CFR" SA - SUCURSALA REGIONALĂ CĂI FERATE TIMIȘOARA - SECȚIA CT1 TIMIȘOARA	TIMIȘOARA	Masă de verificat relee CED tip SPIACT ARAD	SERIA 01	VISĂ AS	2938/2008	12.05.2010-12.05.2012
52.			Masă de verificat relee CED tip SPIACT ARAD	SERIA 02	VISĂ AS	2939/2008	12.05.2010-12.05.2012
53.	CNCF "CFR" SA - SUCURSALA REGIONALĂ CĂI FERATE TIMIȘOARA - SECȚIA CT2 ARAD	TIMIȘOARA	Masă de verificat relee CED tip SPIACT ARAD	SERIA 3153	VISĂ AS	2940/2008	12.05.2010-12.05.2012
54.			Masă de verificat relee CED tip SPIACT ARAD	SERIA 3154	VISĂ AS	2941/2008	12.05.2010-12.05.2012
55.			Stand verif. Circuite de cale CN-75-6 tip SPIACT BRAȘOV	SERIA 3121007692	VISĂ AS	2942/2008	12.05.2010-12.05.2012
56.			Masă de verificat relee CED tip SPIACT ARAD	SERIA 312007698	VISĂ AS	2943/2008	12.05.2010-12.05.2012
57.	CNCF CFR SA SUCURSALA REGIONALA CF CONSTANȚA - DIVIZIA INSTALAȚII	CONSTANȚA	Masă de verificat circuite de cale CS 24-6	SERIA 11/1983	VIZĂ AS	2465/2006	28.08.2008-28.08.2010-28.08.2012
58.			Masă de verificat circuite de cale CN 75-6	SERIA 11/1984	VIZĂ AS	2466/2006	28.08.2008-28.08.2010-28.08.2012
59.			Masă de verificat relee CED tip SVR-01 SPIACT BRAȘOV	SERIA 2/1989	VIZĂ AS	2467/2006	28.08.2008-28.08.2010-28.08.2012
60.	CNCF CFR SA SUCURSALA REGIONALA CFTIMIȘOARA - SECȚIA CT1 TIMIȘOARA	TIMIȘOARA	Masă de verificat relee CED tip SPIACT BRAȘOV	SERIA 02-2	VIZĂ AS	3001/2008	17.08.2010-17.08.2012
61.			Masă de verificat relee CED tip SPIACT ARAD	SERIA 217	VIZĂ AS	3002/2008	17.08.2010-17.08.2012
62.	CNCF CFR SA SUCURSALA REGIONALA CFTIMIȘOARA - SECȚIA CT4 DEVA	DEVA	Masă de verificat relee CED tip SPIACT ARAD	SERIA 5862	VIZĂ AS	3003/2008	17.08.2010-17.08.2012
63.			Masă de verificat relee CED tip SPIACT ARAD	SERIA 5479	VIZĂ AS	3004/2008	17.08.2010-17.08.2012
64.	COMPANIA DE TRANSPORT FERVIAR BUCUREȘTI SA	PLOIEȘTI	Stand pentru încercat la tracțiune axe triunghiulare	COD UDIS-057	VIZĂ AS	575/2001-R2	26.06.2003-26.06.2005-26.06.2007-26.06.2009-26.06.2011
65.			Stand pt. proba hidraulică a armăturilor montate pe vagoane cisternă și de transportat produse pulverulente	COD UDIS-031	VIZĂ AS	1390/2003-R	23.06.2005-23.06.2007-23.06.2009-23.06.2011
66.			Stand pt. încercat la tracțiune aparate de legare	COD UDIS 009-CTF	VIZĂ AS	2736/2007-R	22.07.2009-22.07.2011
67.	COMPLEXUL ENERGETIC TURCENI SA	TURCENI	Tiparul pt măsurat ecartamentul și nivelul liniei de cale ferată	SERIA 4080	VIZĂ AD	2958/2008 3268/2010	08.06.2010-08.06.2012
68.	ELECTROMAGNETICA SA	BUCUREȘTI	Stand de probat și reglat relee SCB	COD RP 98333	VIZĂ AS	1094/2002-R	19.09.2004-19.09.2006-19.09.2008-19.09.2010-19.09.2012
69.	ELECTROPUTERE SA	CRAIOVA	Stand pentru verificarea etanșeității cutiilor locomotivelor	COD DA-897	VIZĂ AS	1674/2004	01.09.2006-01.09.2008-01.09.2010-01.09.2012
70.	FABRIKA ZELEZNICKIH VOZILA "ZELVOZ"	SERBIA	Standul pt. măsurarea rezistenței electrice a vagoanelor	NR.INV. 21 303	AS	3395/2010	07.10.2010-06.10.2012
71.			Dispozitivul de măsurare a asimetriei osiei montate	NR.INV. 2093	AD	3396/2010	07.10.2010-06.10.2012

ONFR – AFER

Atestate și vize periodice emise de AFER pentru standuri și dispozitive speciale conform OMT nr. 410/1999 în perioada 01.09.2010 – 31.10.2010

Nr. crt.	Denumire societate	Localitate sediu	Denumire stand/ dispozitiv special	Cod stand/ dispozitiv special	AS/viză AS AD/viză AD	Nr. atestat AS/AD	Valabilitate*
72.	GRAMPET DEBRECENI VAGONGYAR Kft	UNGARIA	Dispozitiv tip EWF 5572.24 pentru măsurarea asimetriei osiei montate	NR.0004	AD	3386/2010	17.09.2010-16.09.2012
73.	IP SAR SA	VĂLENII DE MUNTE	Stand de probat compensatori de dilatate	COD SPC-01-06	VIZĂ AS	2375/2006	14.06.2008-14.06.2010-14.06.2012
74.			Stand de probat furtunuri hidraulice pt.locomotive	COD SPF-02-06	VIZĂ AS	2376/2006	14.06.2008-14.06.2010-14.06.2012
75.	IRLU SA - SECȚIA IRLU BUCUREȘTI TRIAJ	BUCUREȘTI	Stand pentru probat: cilindru de comandă inversare reductor-inversor (RI), supapă aer comandă MD, cap comandă TH cu electroventile comandă TH	COD SPCCSE 01	AS	3376/2010	07.09.2010-06.09.2012
76.	IRLU SA - SECȚIA IRLU BUZĂU	BUZĂU	Standul de probat cutii tranzistorizate	COD 701-IRLU	VIZĂ AS	1691/2004	04.10.2006-04.10.2008-04.10.2010-04.10.2012
77.	IRLU SA - SECȚIA IRLU CARANSEBEȘ	CARANSEBEȘ	Stand probat cutii tranzistorizate	COD SL 08	VIZĂ AS	2462/2006	23.08.2008-23.08.2010-23.08.2012
78.	IRV SA - SECȚIA IRV ROȘIORI DE VEDE	ROȘIORI DE VEDE	Standul de verificat înscrierea vagoanelor în gabaritul CFR de vagon	NR.INV.10.004	AS	3380/2010	08.09.2010-07.09.2012
79.			Linie CFcu planitate controlată	NR.INV.2514	AS	3379/2010	08.09.2010-07.09.2012
80.			Standul pentru măsurarea și verificarea cadrelor de boghiuri tip Y25Cs	NR.INV.10.42	AS	3378/2010	08.09.2010-07.09.2012
81.			Standul pentru probat regulatoare de timonerie SAB tip DRV	NR.INV.III-620	AS	3377/2010	08.09.2010-07.09.2012
82.	ÎNȚREȚINERE ȘI REPARAȚII VAGOANE SA - SIRV SUCEAVA	SUCEAVA	Dispozitiv de măsurat distanța dintre fețele interioare ale roților osiei montate	COD DMFIB I	VIZĂ AD	321/2001-R	07.03.2003-07.03.2005-07.03.2007-07.03.2009-07.03.2011
83.			Dispozitiv de măsurat diametrul roții în planul cercului nominal de rulare	COD DMDR	VIZĂ AD	322/2002-R	07.03.2003-07.03.2005-07.03.2007-07.03.2009-07.03.2011
84.			Dispozitiv de măsurat distanța dintre fețele exterioare ale buzelor roților osiei montate	COD DMDFE	VIZĂ AD	325/2001-R	08.03.2003-08.03.2005-08.03.2007-08.03.2009-08.03.2011
85.	KAIROS SRL	DEJ	Șubler pt. verificat buza bandajului SVBB	SERIA 920-12-06	VIZĂ AD	3006/2008	24.08.2010-24.08.2012
86.			Dispozitiv pt.verificarea dimensiunile buzei roții tip DVB 1-40	SERIA 756-03-06	VIZĂ AD	3007/2008	24.08.2010-24.08.2012
87.			Dispozitiv pentru verificat distanța între fețele interioare ale roților montate pe aceeași osie DVI 1360	SERIA 22-01-08	VIZĂ AD	3008/2008	24.08.2010-24.08.2012
88.	KRON TRIEM SRL	BRAȘOV	Dispozitiv măsurat distanța dintre fețele interioare ale roților osiei montate	SERIA 40-01-06	VIZĂ AD	2975/2008	01.07.2010-01.07.2012
89.			Dispozitiv de verificat dimensiunile buzei roții	SERIA 860/06	VIZĂ AD	2974/2008	01.07.2010-01.07.2012
90.			Dispozitiv măsurat diametrul roții în planul cercului nominal de rulare	SERIA 04-06	VIZĂ AD	2976/2008	01.07.2010-01.07.2012
91.	MINIPREST SERV SA	ROB VINARI	Tipar pentru măsurat ecartamentul și nivelul liniei de cale ferată	SERIA D 2007-151	AD	3375/2010	01.09.2010-31.08.2012
92.	PROMAT S.R.L.	CRAIOVA	Standul pt. verificat echipamente electrice și electronice de putere	COD ST 18 PROMAT	AS	3403/2010	21.10.2010-21.10.2012
93.	RELOC SA	CRAIOVA	Standul de probat în sarcină mașini electrice auxiliare de curent alternativ pt. locomotive electrice	COD 016 SP	VIZĂ AS	1067/2002-R	27.08.2004-27.08.2006-27.08.2008-27.08.2010-27.08.2012
94.			Stand de probat dispozitivul electromagnetic de slăbire a frânei VSF A LE 10	COD DA 013 SP	VIZĂ AS	1069/2002-R	27.08.2004-27.08.2006-27.08.2008-27.08.2010-27.08.2012
95.			Stand de probat ansamblul reductoare-graduator trafo principal LE 5100kW	COD DA 012 SP	VIZĂ AS	1070/2002-R	27.08.2004-27.08.2006-27.08.2008-27.08.2010-27.08.2012

ONFR – AFER

Atestate și vize periodice emise de AFER pentru standuri și dispozitive speciale conform OMT nr. 410/1999 în perioada 01.09.2010 – 31.10.2010

Nr. crt.	Denumire societate	Localitate sediu	Denumire stand/ dispozitiv special	Cod stand/ dispozitiv special	AS/viză AS AD/viză AD	Nr. atestat AS/AD	Valabilitate*
96.	REMAR SA	PAȘCANI	Stand de verif.bătaia radială a osiilor montate	COD STV 22/3-06	VIZĂ AS	953/2002-R	18.04.2004-18.04.2006-18.04.2008-18.04.2010-18.04.2012
97.			Stand pt.determinarea dezechilibrului dinamic al axelor cardanice	COD STV 22/3-02	VIZĂ AS	954/2002-R	18.04.2004-18.04.2006-18.04.2008-18.04.2010-18.04.2012
98.			Stand de probat și reglat relee de minimă presiune,electroventile și robinete de secțiune mare diametrul 50	COD STV 20/2-04	VIZĂ AS	952/2002-R	15.04.2004-15.04.2006-15.04.2008-15.04.2010-15.04.2012
99.			Stand probat reglatoare electronice de temperatură tipurile 3U26, 3U27, 3U28	COD STV 20/3-10	VIZĂ AS	946/2002-R	09.04.2002-09.04.2004-09.04.2006-09.04.2008-09.04.2010-09.04.2012
100.			Dispozitivul de verificat cuplaje elastice	COD STV 22/3-01	VIZĂ AD	955/2002-R	18.04.2004-18.04.2006-18.04.2008-18.04.2010-18.04.2012
101.	REMARUL 16 FEBRUARIE SA	CLUJ-NAPOCA	Stand pt.echilibrarea axelor paletate de la turbosuflante tip VTR	COD IES-115-117	VIZĂ AS	1500/2004	12.01.2006-12.01.2008-12.01.2010-12.01.2012
102.			Stand de rodât și probat reglatoare mecanice pt.motoare diesel de locomotive	COD IES-115-013	VIZĂ AS	1501/2004	12.01.2006-12.01.2008-12.01.2010-12.01.2012
103.			Stand de probat injectoare pt.motoare diesel de locomotive	COD IES-115-014	VIZĂ AS	1503/2004	13.01.2006-13.01.2008-13.01.2010-13.01.2012
104.			Stand de probat pompe de injecție pt.motoare diesel de locomotive	COD IES-115-012	VIZĂ AS	1502/2004	12.01.2006-12.01.2008-12.01.2010-12.01.2012
105.			Standul de rodât ansamblu motor electric de tracțiune-osie montată	COD IES-114-129	VIZĂ AS	1519/2004	08.03.2006-08.03.2008-08.03.2010-08.03.2012
106.			Standul reostatic de probat locomotive diesel electrice	COD IES-110-073	VIZĂ AS	1521/2004	08.03.2006-08.03.2008-08.03.2010-08.03.2012
107.			Standul pt.verificarea sarcinilor pe roți	COD IES-114-075	VIZĂ AS	1504/2004	13.01.2006-13.01.2008-13.01.2010-13.01.2012
108.	REPARAȚII FERROVIARE DARC SA	PLOIEȘTI	Dispozitiv de verificat dimensiunile buzei roții	SERIA 886-09-06	VIZĂ AD	2968/2008	30.06.2010-30.06.2012
109.			Dispozitiv de măsurat diametrul roții în planul cercului nominal de rulare	SERIA 13-06-06	VIZĂ AD	2969/2008	30.06.2010-30.06.2012
110.			Dispozitiv de verificat dimensiunile buzei roții	SERIA 874-09-06	VIZĂ AD	2970/2008	30.06.2010-30.06.2012
111.			Dispozitiv măsurat distanța dintre fețele interioare ale roților osiei montate	SERIA 31-02-07	VIZĂ AD	2971/2008	30.06.2010-30.06.2012
112.			Dispozitiv de verificat dimensiunile buzei roții	SERIA 871-09-06	VIZĂ AD	2972/2008	30.06.2010-30.06.2012
113.			Dispozitiv de măsurat diametrul roții în planul cercului nominal de rulare	SERIA 28-06-06	VIZĂ AD	2973/2008	30.06.2010-30.06.2012
114.	REVA SA	SIMERIA	Standul de probat acceleratorul pt. frânări rapide tip EB 3 și supapa de alimentare întârziată tip RF	NR.INV.300219	AS	3400/2010	18.10.2010-17.10.2012
115.			Standul de probat reglatoare antipatinaj tip M2 și MWX2	NR.INV.300212	AS	3401/2010	18.10.2010-17.10.2012
116.			Standul de probat regulatorul centrifugal de presiune tip AR11	NR.INV.300213	AS	3402/2010	18.10.2010-17.10.2012
117.	ROMÂNIA EUROEST SA	CONSTANȚA	Stand pt.probat arcuri elicoidale,arcuri în foi și arcuri volute	COD ST-PAVFE-16	VIZĂ AS	1680/2004	21.09.2006-21.09.2008-21.09.2010-21.09.2012

ONFR – AFER

Atestate și vize periodice emise de AFER pentru standuri și dispozitive speciale conform OMT nr. 410/1999 în perioada 01.09.2010 – 31.10.2010

Nr. crt.	Denumire societate	Localitate sediu	Denumire stand/ dispozitiv special	Cod stand/ dispozitiv special	AS/viză AS AD/viză AD	Nr. atestat AS/AD	Valabilitate*
118.	ROMÂNIA EUROEST SA	CONSTANȚA	Stand de probat robinetul mecanicului tip KD 2, robinetul mecanicului pt. frâna directă tip FD1 și electroventilul pt. contrablocare roți la frânare tip E.68	COD 3-KD2-FD1	VIZĂ AS	1080/2002-R	09.09.2004- 09.09.2006- 09.09.2008- 09.09.2010- 09.09.2012
119.	RTFC BRAȘOV SA - REV. VAG. BRAȘOV	BRAȘOV	Stand mobil pt.probe finale la inst.de frână	NR.INV.3.00775/1	VIZĂ AS	1638/2004	18.07.2006- 18.07.2008- 18.07.2010- 18.07.2012
120.			Dispozitiv de măsurat dimensiunile buzei roții	SERIA 313-1992	VIZĂ AD	1642/2004	18.07.2006- 18.07.2008- 18.07.2010- 18.07.2012
121.			Dispozitiv de măsurat distanța dintre fețele interioare ale roților osiei montate	SERIA 111-1999	VIZĂ AD	1645/2004	19.07.2006- 19.07.2008- 19.07.2010- 19.07.2012
122.			Dispozitiv de măsurat distanța dintre fețele interioare ale roților osiei montate	SERIA 027-2003	VIZĂ AD	1646/2004	19.07.2006- 19.07.2008- 19.07.2010- 19.07.2012
123.			Dispozitiv de măsurat distanța dintre fețele exterioare ale buzelor roților osiei montate	SERIA 010-1999	VIZĂ AD	1647/2004	19.07.2006- 19.07.2008- 19.07.2010- 19.07.2012
124.			Dispozitiv de măsurat distanța dintre fețele exterioare ale buzelor roților osiei montate	SERIA 199-1992	VIZĂ AD	1648/2004	19.07.2006- 19.07.2008- 19.07.2010- 19.07.2012
125.			Dispozitiv de măsurat dimensiunile buzei roții	SERIA 050-1999	VIZĂ AD	1639/2004	18.07.2006- 18.07.2008- 18.07.2010- 18.07.2012
126.			Dispozitiv de măsurat dimensiunile buzei roții	SERIA 057-1999	VIZĂ AD	1640/2004	18.07.2006- 18.07.2008- 18.07.2010- 18.07.2012
127.			RTFC BRAȘOV SA - REV. VAG. SIBIU	SIBIU	Stand mobil pentru probe finale la instalația de frână	COD SMF-01	VIZĂ AS
128.	RTFC BUCUREȘTI SA - DEPOUL BUCUREȘTI CĂLĂTORI	BUCUREȘTI	Stand pt. verificat întrerupătoare termice tip USOL și siguranțe automate	COD SVUS-LE-01	VIZĂ AS	2960/2008	08.06.2010- 08.06.2012
129.	RTFC BUCUREȘTI SA - REV. VAG. BUC.GRIMIȚA	BUCUREȘTI	Stand mobil pentru probe finale la instalația de frână	NR.INV. 426	VIZĂ AS	1677/2004	13.09.2006- 13.09.2008- 13.09.2010- 13.09.2012
130.	RTFC CLUJ SA - DEP. LOC. SATU MARE	SATU MARE	Stand de probat pompe de injecție pt.motoare diesel de locomotive	COD DAS 02-SPI	VIZĂ AS	2381/2006	19.06.2008- 19.06.2010- 19.06.2012
131.			Stand pt. probat injectoare pt. motoare diesel de locomotive	COD DAS 01-SI	VIZĂ AS	2380/2006	19.06.2008- 19.06.2010- 19.06.2012
132.			Dispozitiv de măsurat distanța dintre fețele interioare ale roților	SERIA 018-11-04	VIZĂ AD	2410/2006	03.07.2008- 03.07.2010- 03.07.2012
133.			Șubler pentru verificat buză bandaj	SERIA 350-04-05	VIZĂ AD	2411/2006	03.07.2008- 03.07.2010- 03.07.2012
134.			Șubler pentru verificat buză bandaj	SERIA 363-04-05	VIZĂ AD	2412/2006	03.07.2008- 03.07.2010- 03.07.2012
135.			Dispozitiv de măsurat dimensiunile buzei roții	SERIA 701-07-05	VIZĂ AD	2408/2006	03.07.2008- 03.07.2010- 03.07.2012
136.			Dispozitiv de măsurat dimensiunile buzei roții	SERIA 718-07-05	VIZĂ AD	2407/2006	03.07.2008- 03.07.2010- 03.07.2012
137.			Dispozitiv de măsurat dimensiunile buzei roții	SERIA 616-02-05	VIZĂ AD	2406/2006	03.07.2008- 03.07.2010- 03.07.2012
138.			Dispozitiv de măsurat distanța dintre fețele interioare ale roților	SERIA 23-05-04	VIZĂ AD	2409/2006	03.07.2008- 03.07.2010- 03.07.2012
139.			Linia cu planeitate controlată	COD DAS 04	AS	3381/2010	08.09.2010- 07.09.2012

ONFR – AFER

Atestate și vize periodice emise de AFER pentru standuri și dispozitive speciale conform OMT nr. 410/1999 în perioada 01.09.2010 – 31.10.2010

Nr. crt.	Denumire societate	Localitate sediu	Denumire stand/ dispozitiv special	Cod stand/ dispozitiv special	AS/viză AS AD/viză AD	Nr. atestat AS/AD	Valabilitate*
140.	RTFC CONSTANȚA SA - DEPOUL LOC. MEDGIDIA	MEDGIDIA	Stand de probat stații radio emisie- recepție	NR.INV.3/330	VIZĂ AS	2367/2006	05.06.2006- 04.06.2008- 04.06.2010- 04.06.2012
141.			Laboratorul de determinări fizico- chimice	COD 3075	VIZĂ AL	190/2002-R4	30.09.2004- 30.09.2006- 30.09.2008- 30.09.2010- 30.09.2012
142.	RTFC CRAIOVA SA - REV. VAG. CRAIOVA	CRAIOVA	Stand probat distrib. Aer tip KE 1C SL	COD SPF 001	VIZĂ AS	1043/2002-R	03.07.2004- 03.07.2006- 03.07.2008- 03.07.2010- 03.07.2012
143.	RTFC GALAȚI SA - REV. VAG. GALAȚI	GALAȚI	Dispozitiv de măsurat dimensiunile buzei roții	SERIA 020-01-02	VIZĂ AD	1602/2004	13.06.2006- 13.06.2008- 13.06.2010- 13.06.2012
144.			Dispozitiv de măsurat dimensiunile buzei roții	SERIA 051-05-00	VIZĂ AD	1603/2004	13.06.2006- 13.06.2008- 13.06.2010- 13.06.2012
145.			Dispozitiv de măsurat dimensiunile buzei roții	SERIA 015-10-01	VIZĂ AD	1604/2004	13.06.2006- 13.06.2008- 13.06.2010- 13.06.2012
146.			Dispozitiv de măsurat dimensiunile buzei roții	SERIA 015-01-02	VIZĂ AD	1606/2004	13.06.2006- 13.06.2008- 13.06.2010- 13.06.2012
147.			Dispozitiv de măsurat dimensiunile buzei roții	SERIA 013-01-02	VIZĂ AD	1608/2004	13.06.2006- 13.06.2008- 13.06.2010- 13.06.2012
148.			Dispozitiv de măsurat dimensiunile buzei roții	SERIA 002-10-01	VIZĂ AD	1607/2004	13.06.2006- 13.06.2008- 13.06.2010- 13.06.2012
149.	RTFC IAȘI SA - REV. VAG. IAȘI	IAȘI	Linie CF cu planeitate controlată pt. verificarea și reglarea suspensiei vagoanelor	COD LPC10	VIZĂ AS	2928/2008	07.05.2010- 07.05.2012
150.			Linie CF cu planeitate controlată pt. verificarea și reglarea suspensiei vagoanelor	COD LPC11	VIZĂ AS	2929/2008	07.05.2010- 07.05.2012
151.	RTFC TIMIȘOARA SA - DEPOUL DE LOC. TIMIȘOARA	TIMIȘOARA	Disp.de măsurat distanța dintre fețele int.ale roților osiei montate	SERIA 1210-11-01	VIZĂ AD	2364/2006	22.05.2008- 22.05.2010- 22.05.2012
152.			Disp.de măsurat distanța dintre fețele int.ale roților osiei montate	SERIA 027-03-02	VIZĂ AD	2365/2006	22.05.2008- 22.05.2010- 22.05.2012
153.			Șubler pentru verificat buză bandaj	SERIA 414-10-05	VIZĂ AD	2389/2006	20.06.2008- 20.06.2010- 20.06.2012
154.			Șubler pentru verificat buză bandaj	SERIA 400-10-05	VIZĂ AD	2388/2006	20.06.2008- 20.06.2010- 20.06.2012
155.			Dispozitiv de măsurat dimensiunile buzei roții	SERIA 706-11-05	VIZĂ AD	2391/2006	20.06.2008- 20.06.2010- 20.06.2012
156.			Dispozitiv de măsurat dimensiunile buzei roții	SERIA 619-02-05	VIZĂ AD	2390/2008	20.06.2008- 20.06.2010- 20.06.2012
157.			Dispozitiv de măsurat distanța dintre fețele exterioare ale buzelor roților osiei montate	SERIA 004-01-06	VIZĂ AD	2392/2006	20.06.2008- 20.06.2010- 20.06.2012
158.			Dispozitiv de măsurat distanța dintre fețele exterioare ale buzelor roților osiei montate	SERIA 005-01-06	VIZĂ AD	2393/2006	20.06.2008- 20.06.2010- 20.06.2012
159.	RTFC TIMIȘOARA SA - DEPOUL LOCOMOTIVE ARAD	ARAD	Standul de probat robinetul mecanicului tip KD2	COD SVKD2-01	VIZĂ AS	3045/2008	06.10.2010- 06.10.2012
160.	RTFC TIMIȘOARA SA - REV. VAG. TIMIȘOARA	TIMIȘOARA	Stand fix pt.probe finale la inst.de frână	COD SFPFr.03	VIZĂ AS	1581/2004	30.05.2006- 30.05.2008- 30.05.2010- 30.05.2012

ONFR – AFER

Atestate și vize periodice emise de AFER pentru standuri și dispozitive speciale conform OMT nr. 410/1999 în perioada 01.09.2010 – 31.10.2010

Nr. crt.	Denumire societate	Localitate sediu	Denumire stand/ dispozitiv special	Cod stand/ dispozitiv special	AS/viză AS AD/viză AD	Nr. atestat AS/AD	Valabilitate*
161.	RTFC TIMIȘOARA SA - REV. VAG. TIMIȘOARA	TIMIȘOARA	Stand fix pt.probe finale la inst.de frână	COD SFPFr.04	VIZĂ AS	1582/2004	30.05.2006- 30.05.2008- 30.05.2010- 30.05.2012
162.			Stand fix pt.probe finale la inst.de frână	COD SFPFr.02	VIZĂ AS	1022/2002-R	11.06.2004- 11.06.2006- 11.06.2008- 11.06.2010- 11.06.2012
163.			Stand fix pt.probe finale la inst.de frână	COD SFPFr.01	VIZĂ AS	1021/2002-R	11.06.2004- 11.06.2006- 11.06.2008- 11.06.2010- 11.06.2012
164.			Dispozitiv de măsurat dimensiunile buzei roții	SERIA 202	VIZĂ AD	966/2002-R	22.04.2004- 22.04.2006- 22.04.2008- 22.04.2010- 22.04.2012
165.			Stand fix pt.probe finale la inst.de frână	COD SFPFr.01	VIZĂ AS	1020/2002-R	11.06.2004- 11.06.2006- 11.06.2008- 11.06.2010- 11.06.2012
166.			Disp.de măsurat distanța dintre fețele int.ale roților osiei montate	SERIA 06-03	VIZĂ AD	1596/2004	02.06.2006- 02.06.2008- 02.06.2010- 02.06.2012
167.			Disp.de măsurat distanța dintre fețele ext.ale buzelor roților osiei montate	SERIA 017-03	VIZĂ AD	1595/2004	02.06.2006- 02.06.2008- 02.06.2010- 02.06.2012
168.			Disp.de măsurat dimens.buzei roții	SERIA 062-03	VIZĂ AD	1593/2004	02.06.2006- 02.06.2008- 02.06.2010- 02.06.2012
169.	RTFC TIMIȘOARA SA - REVIZ. VAG. SIMERIA	SIMERIA	Linia cu planeitate controlată	NR.INV.106	AS	3394/2010	04.10.2010- 03.10.2012
170.	SIRV BRAȘOV SA	BRAȘOV	Stand pentru măsurat boghiu MINDEN-DEUTZ	NR. INV. 2-290	VIZĂ AS	3009/2008	25.08.2010- 25.08.2012
171.			Stand pentru măsurat cadru boghiu MINDEN-DEUTZ	NR. INV. 2-292	VIZĂ AS	3010/2008	25.08.2010- 25.08.2012
172.			Stand pentru măsurat traversă dansantă a boghiului MINDEN-DEUTZ	NR. INV. 2-291	VIZĂ AS	3011/2008	25.08.2010- 25.08.2012
173.			Linia CF cu planeitate controlată pe care se reglează și verifică cote și jocuri la vehicule feroviare	NR. INV.1-32	VIZĂ AS	3012/2008	25.08.2010- 25.08.2012
174.	SIRV CARANSEBEȘ SA	CARANSEBEȘ	Stand de încercat la tracțiune aparate de legare	COD S.AP.L-001	VIZĂ AS	3005/2008	18.08.2010- 18.08.2012
175.	SNTFM CRAIOVA SA - REV. VAG. CRAIOVA POST REVIZIE BRADU RAFINĂRIE	BRADU	Dispozitiv de măsurat distanța dintre fețele interioare ale roților osiei montate	COD 28-05-01	VIZĂ AD	898/2002-R	27.02.2004- 27.02.2006- 27.02.2008- 27.02.2010- 27.02.2012
176.	SNTFM CRAIOVA SA - REV. VAG. CRAIOVA POST REVIZIE GOLEȘTI	GOLEȘTI	Dispozitiv de măsurat distanța dintre fețele interioare ale roților osiei montate	SERIA 153-99	VIZĂ AD	933/2002-R	01.04.2004- 01.04.2006- 01.04.2008- 01.04.2010- 01.04.2012
177.	SNTFM CRAIOVA SA - REV. VAG. CRAIOVA Punct de Lucru Rovinari	CRAIOVA	Dispozitiv de măsurat dimensiunile buzei roții	SERIA 023-07-98	VIZĂ AD	2443/2006-R	23.07.2008- 23.07.2010- 23.07.2012
178.			Dispozitiv de măsurat distanța dintre fețele interioare ale roților osiei montate	SERIA 1206-11-01	VIZĂ AD	2441/2006-R	23.07.2008- 23.07.2010- 23.07.2012
179.	SWARCO VICAS SA	TÂRGOVIȘTE	Laborator de inspecție și încercări		VIZĂ AL	197/2002-R4	02.12.2004- 02.12.2006- 02.12.2008- 02.12.2010- 02.12.2012
180.	UNIFERTRANS SA	BUCUREȘTI	Standul pt. măsurarea rezistenței electrice la osia montată - P.L. Medgidia	NR. INV. 00897-2	AS	3385/2010	13.09.2010- 12.09.2012
181.			Dispozitiv de măsurat distanța dintre fețele exterioare ale buzelor roților osiei montate pe aceeași osie tip DD1410 - P.L. Fetești	SERIA 012-08-06	AS	3384/2010	13.09.2010- 12.09.2012

Nr. crt.	Denumire societate	Localitate sediu	Denumire stand/ dispozitiv special	Cod stand/ dispozitiv special	AS/viză AS AD/viză AD	Nr. atestat AS/AD	Valabilitate*
182.	UNIFERTRANS SA	BUCUREȘTI	Dispozitiv de măsurat distanța dintre fețele interioare ale roților osiei montate, tip DVI 1360 - P.L. Fetești	SERIA 08-01-08	AS	3383/2010	13.09.2010-12.09.2012
183.			Dispozitiv de măsurat dimensiunile buzei roții tip DVB 1-40 - P.L. Fetești	SERIA 766-11-08	AS	3382/2010	13.09.2010-12.09.2012
184.			Standul pt. măsurarea rezistenței electrice la osia montată - P.L. Fetești	NR.INV.00897-2	AS	3385/2010	28.09.2010-27.09.2012

Documente eliberate de Serviciul Subsistem Material Rulant, Serviciul Subsistem Infrastructură Instalații, Serviciul Subsistem Infrastructură Linii și Lucrări de Artă din cadrul ONFR – AFER, Serviciul Transport Urban pe Șine din cadrul AFER și raportate de Serviciul Subsistem Material Rulant din cadrul ONFR – AFER.

* Atestatul se acordă pentru o perioadă de 10 ani de la data eliberării și este valabil numai în condițiile vizării periodice a acestuia, de către AFER, la intervale de doi ani începând de la data eliberării lui.

Atestate emise de AFER pentru standuri și dispozitive speciale conform OMT nr. 410/1999 retrase în perioada 01.09.2010 – 31.10.2010

Nr. crt.	Denumire societate	Localitate sediu	Denumire stand/ dispozitiv special	Cod stand/ dispozitiv special	Serie atestat AS/AD	Nr. atestat AS/AD	Observații
1.	CFR IRV CONSTANȚA SA - SIRV PALAS	PALAS	Stand pt.probat robinete și supape de siguranță	COD SPSS-Ucs	VIZĂ AS	2072/2005	Retras cf.cererii solicitantului (trecute în conservare) 2423/2010 AFER 3020/6000/ 11.10.2010
2.			Standul de probat distribuitoare de aer tip HiK	COD SF HIK	VIZĂ AS	036/2000-R	Retras cf.cererii solicitantului (trecute în conservare) 2423/2010 AFER 3020/6000/ 11.10.2010
3.	CFR IRV SA CONSTANȚA - SIRV PALAS - LINII REP. PORT CONSTANȚA	PALAS	Standul probat relee presiune KE 1c	COD 3779	VIZĂ AS	1472/2003-R	Retras cf.cererii solicitantului (trecute în conservare) 2423/2010 AFER 3020/6000/ 11.10.2010
4.			Standul de probat robinete de izolare cu alimentator	COD 3780	VIZĂ AS	1473/2003-R	Retras cf.cererii solicitantului (trecute în conservare) 2423/2010 AFER 3020/6000/ 11.10.2010
5.			Standul de probat distribuitoare de aer tip KE	COD 3777	VIZĂ AS	1474/2003-R	Retras cf.cererii solicitantului (trecute în conservare) 2423/2010 AFER 3020/6000/ 11.10.2010
6.			Standul de probat schimbătorul de regim M-P	COD 3778	VIZĂ AS	1475/2003-R	Retras cf.cererii solicitantului (trecute în conservare) 2423/2010 AFER 3020/6000/ 11.10.2010
7.	CFR IRV SA CONSTANȚA - SIRV PALAS LINII REPARAȚII PORT CONSTANȚA	CONSTANȚA	Standul mobil pt.probe finale la instalația de frână	COD SMPF 01	VIZĂ AS	692/2001-R1	Retras cf.cererii solicitantului (trecute în conservare) 2423/2010 AFER 3020/6000/ 11.10.2010
8.	CFR IRV SA CONSTANȚA - SIRV PALAS LINII REPARAȚII PORT CONSTANȚA (SNTFM)	CONSTANȚA	Standul de probat camera de comandă cu valvă de descărcare	COD 3076	VIZĂ AS	628/2001-R1	Retras cf.cererii solicitantului (trecute în conservare) 2423/2010 AFER 3020/6000/ 11.10.2010
9.			Standul pt.încercarea pneumatică a semiacuplări de aer, a robinetelor frontale de aer și a robinetelor semnalelor de alarmă	COD 3075	VIZĂ AS	627/2001-R1	Retras cf.cererii solicitantului (trecute în conservare) 2423/2010 AFER 3020/6000/ 11.10.2010
10.			Standul pt.probat robinetul mecanicului tip KD2	COD MAR-3-1516	VIZĂ AS	618/2001-R1	Retras cf.cererii solicitantului (trecute în conservare) 2423/2010 AFER 3020/6000/ 11.10.2010
11.	CFR IRV SA CONSTANȚA - SIRV SIBIU	SIBIU	Stand pt.probat de etanșitate pneumatică a robinetelor, supapelor de siguranță și a recipientelor vag.Ucs	NR.INV.3-7060	VIZĂ AS	2363/2006	Retras cf.cererii solicitantului (trecute în conservare) 1578/2010 AFER 3020/6181/ 19.10.2010
12.	SNTFM CFR MARFĂ SA-SUCURSALA MARFĂ GALAȚI REV.VAG.BARBOȘI TRIAJ	BARBOȘI	Stand de probat distribuitoare de aer tip KE	NR.INV.4184	VIZĂ AS	352/2001-R1	Retras cf.cererii solicitantului 7V1.2/5297/2010 AFER 3020/6171/ 18.10.2010
13.			Stand fix pt.probe finale la inst.de frână	NR.INV.1021	VIZĂ AS	2644/2007	Retras cf.cererii solicitantului 7V1.2/5297/2010 AFER 3020/6171/ 18.10.2010
14.	SNTFM CFR MARFĂ SA-SUCURSALA MARFĂ GALAȚI REV.VAG.BARBOȘI TRIAJ - POSTUL DE REVIZIE GALAȚI BRATEȘ	BARBOȘI	Stand fix pt.probe finale la inst.de frână	NR.INV.2011	VIZĂ AS	767/2001-R1	Retras cf.cererii solicitantului 7V1.2/5297/2010 AFER 3020/6171/ 18.10.2010
15.			Stand fix pt.probe finale la inst.de frână	NR.INV.2014	VIZĂ AS	766/2001-R1	Retras cf.cererii solicitantului 7V1.2/5297/2010 AFER 3020/6171/ 18.10.2010
16.	TARMAC SRL	BUCUREȘTI	Laborator de carieră TURCOAIA		VIZĂ AL	326/2008	Retrasă și înlocuită cu AL 368/2010

Documente eliberate de Serviciul Subsistem Material Rulant, Serviciul Subsistem Infrastructură Instalații, Serviciul Subsistem Infrastructură Linii și Lucrări de Artă din cadrul ONFR – AFER, Serviciul Transport Urban pe Șine din cadrul AFER și raportate de Serviciul Subsistem Material Rulant din cadrul ONFR – AFER.

**Contracte de inspecție tehnică încheiate de furnizorii feroviari cu AFER conform OMT 290/2000
în perioada 01.09.2010 – 31.10.2010**

Nr. crt.	Denumirea agentului economic*	Nr. contract IT	Data începerii	Data expirării	Obiectul contractului
1.	ASTALDI București	1399	01.10.2010	31.12.2011	lucrări de construcții infrastructură și suprastructură feroviară
2.	A-Z UTILAJE METALI Constanța	1318	01.09.2010	31.12.2010	lucrări de construcție rampe de încărcare/descărcare, cheiuri, pasarele, copertine, eșafodaje metalice în domeniul feroviar
3.	CONS ELECTRIFICARE INSTAL SRL Timișoara	1319	01.08.2010	31.12.2010	construcții, montaj și reparații capitale la instalații ELF; proiectare subtraversări linii CF
4.	MAXMAN Satu Mare	1612	01.11.2009	31.12.2010	comercializare piese și subansambluri de material rulant rezultate din dezmembrări
5.	MECHEL Târgoviște	40	01.01.2010	31.12.2010	fabricarea-furnizarea de piese de schimb pentru activitatea de construire, modernizare, întreținere și reparare a materialului rulant
6.	METROREX	35	18.08.2010	31.12.2010	servicii de intervenție asupra materialului rulant în cazul căderilor accidentale de pe linie; consultanță, supraveghere tehnică și recepția lucrărilor de reparații la ramele de metrou
7.	OMV PETROM Suc. Doljchim	1199	01.08.2010	31.12.2010	revizii planificate și reparații accidentale la locomotive Diesel hidraulice și Diesel electrice
8.	OPREA D.C. S.N.C.	1235	01.09.2010	31.12.2010	comercializarea produselor feroviare critice destinate lucrărilor de infrastructură
9.	TUNELE BRAȘOV SRL	1286	16.09.2010	31.12.2010	construcții, întreținere și reparare lucrări de artă în domeniul infrastructurii feroviare
10.	UCM TURNATE SRL Reșița	1187	01.08.2010	31.12.2010	furnizare piese de schimb și componente turnate din fontă, din neferoase și din oțel pentru material rulant

Date raportate de Serviciul Inspecție Tehnică din cadrul ONFR – AFER.

* Adresa și datele de contact ale agenților economici care au încheiat cu AFER contracte de inspecție tehnică conform OMT 290/2000 se regăsesc în Lista furnizorilor feroviari autorizați AFER, publicată periodic în Buletinul AFER.

**Certificate de înmatriculare și cărți de identitate
acordate vehiculelor feroviare conform OMTCT 1193/2004
în perioada 01.09.2010 – 31.10.2010**

Proprietar vehicul feroviar								
Nr. Crt.	Vehicul feroviar			Certificat înmatriculare			Carte identitate	Deținător vehicul feroviar
	Denumire	Serie literală/numerică	Marcaj unificat de identificare	Serie	Emitere	Valabilitate	Serie/an	
ALRO SA SLATINA								
1.	LOCOMOTIVA DIESEL HIDRAULICA DE 1250 CP	040 - DHC/040	81 - 0877 - 1 / RO-ALRO	CI 17273	03.09.2010	16.08.2014	CID 17273/2010	ALRO SA SLATINA
2.	VAGON MARFA PENTRU TRANSPORTAT MAFURI PULVERULENTE	Uacs/9305	84 53 9305 189 - 9 / RO-ALRO	CI 17438	15.09.2010	24.08.2016	CID 17438/2010	ALRO SA SLATINA
3.	VAGON MARFA PENTRU TRANSPORTAT MAFURI PULVERULENTE	Uacs/9305	84 53 9305 394 - 5 / RO-ALRO	CI 17439	15.09.2010	24.08.2016	CID 17439/2010	ALRO SA SLATINA
4.	VAGON MARFA PENTRU TRANSPORTAT MAFURI PULVERULENTE	Uacs/9305	84 53 9305 524 - 7 / RO-ALRO	CI 17440	15.09.2010	24.08.2018	CID 17440/2010	ALRO SA SLATINA
5.	VAGON MARFA PENTRU TRANSPORTAT MAFURI PULVERULENTE	Uacs/9305	84 53 9305 364 - 8 / RO-ALRO	CI 17441	15.09.2010	24.08.2016	CID 17441/2010	ALRO SA SLATINA
6.	VAGON MARFA PENTRU TRANSPORTAT MAFURI PULVERULENTE	Uacs/9305	84 53 9305 385 - 3 / RO-ALRO	CI 17442	15.09.2010	24.08.2016	CID 17442/2010	ALRO SA SLATINA
7.	VAGON MARFA PENTRU TRANSPORTAT MAFURI PULVERULENTE	Uacs/9305	84 53 9305 521 - 3 / RO-ALRO	CI 17443	16.09.2010	24.08.2018	CID 17443/2010	ALRO SA SLATINA
8.	VAGON MARFA PENTRU TRANSPORTAT MAFURI PULVERULENTE	Uacs/9305	84 53 9305 522 - 1 / RO-ALRO	CI 17444	16.09.2010	24.08.2016	CID 17444/2010	ALRO SA SLATINA
9.	VAGON MARFA PENTRU TRANSPORTAT MAFURI PULVERULENTE	Uacs/9305	84 53 9305 386 - 1 / RO-ALRO	CI 17445	16.09.2010	24.08.2016	CID 17445/2010	ALRO SA SLATINA
10.	VAGON MARFA PENTRU TRANSPORTAT MAFURI PULVERULENTE	Uacs/9305	84 53 9305 152 - 7 / RO-ALRO	CI 17446	16.09.2010	24.08.2016	CID 17446/2010	ALRO SA SLATINA
11.	VAGON MARFA PENTRU TRANSPORTAT MAFURI PULVERULENTE	Uacs/9305	84 53 9305 518 - 9 / RO-ALRO	CI 17447	16.09.2010	24.08.2018	CID 17447/2010	ALRO SA SLATINA

ONFR – AFER

Certificate de înmatriculare și cărți de identitate acordate vehiculelor feroviare conform OMTCT 1193/2004 în perioada 01.09.2010 – 31.10.2010

Propietar vehicul feroviar								
Vehicul feroviar				Certificat înmatriculare			Carte identitate	Deținător vehicul feroviar
Nr. Crt.	Denumire	Serie literală/numerică	Marcaj unificat de identificare	Serie	Emitere	Valabilitate	Serie/an	
12.	VAGON MARFA PENTRU TRANSPORTAT MAFURI PULVERULENTE	Uacs/9305	84 53 9305 370 - 5 / RO-ALRO	CI 17448	16.09.2010	24.08.2016	CID 17448/2010	ALRO SA SLATINA
13.	VAGON MARFA PENTRU TRANSPORTAT MAFURI PULVERULENTE	Uacs/9305	84 53 9305 221 - 0 / RO-ALRO	CI 17449	16.09.2010	24.08.2018	CID 17449/2010	ALRO SA SLATINA
APRIA S.R.L.								
14.	VAGON AUTOMOTOR, CLASA A II - A, 60 DE LOCURI PE SCAUNE	X/	97 - 0506 - 2 / RO-REGCJ	CI 8389.2	15.09.2010	15.02.2021	CID 8389.2/2010	S.C. REGIONAL S.R.L. Cluj
15.	REMORCA AUTOMOTOR, CLASA I CU 12 LOCURI SI CLASA A II - A CU 69 LOCURI	XR/	57 - 0306 - 1 / RO-REGCJ	CI 8390.2	15.09.2010	15.02.2021	CID 8390.2/2010	S.C. REGIONAL S.R.L. Cluj
ARCELORMITTAL GALATI SA								
16.	LOCOMOTIVA DIESEL ELECTRICA DE 1250 CP	040 - DF/	69 - 0081 - 5 / RO GFR	CI 17506	16.09.2010	14.09.2017	CID 17506/2010	GRUP FEROVIAI ROMAN SA
BRD SOGELEASE IFN SA								
17.	LOCOMOTIVA DIESEL ELECTRICA DE 2100 CP	060 - DA/060	60 - 1565 - 5 / RO-MALP	CI 2665.1	17.09.2010	14.08.2024	CID 2630.1/2010	MALPENSA SRL
CHIMCOMPLEX S.A.								
18.	VAGON CISTERNA DE 38 M.C.	Zaes/7993	33 53 7993 153 - 8 / RIV RO - CCB	CI 17306	03.09.2010	25.08.2017	CID 17306/2010	CHIMCOMPLEX S.A.
19.	VAGON CISTERNA DE 38 M.C.	Zaes/7993	33 53 7993 266 - 8 / RIV RO - CCB	CI 17307	03.09.2010	30.04.2017	CID 17307/2010	CHIMCOMPLEX S.A.
20.	VAGON CISTERNA DE 38 M.C.	Zaes/7993	33 53 7993 893 - 9 / RIV RO - CCB	CI 17308	03.09.2010	25.05.2024	CID 17308/2010	CHIMCOMPLEX S.A.
21.	VAGON CISTERNA DE 38 M.C.	Zaes/7993	33 53 7993 906 - 9 / RIV RO CCB	CI 17309	03.09.2010	29.04.2024	CID 17309/2010	CHIMCOMPLEX S.A.
22.	VAGON CISTERNA DE 38 M.C.	Zaes/7993	33 53 7993 916 - 8 / RIV RO CCB	CI 17310	08.09.2010	29.04.2024	CID 17310/2010	CHIMCOMPLEX S.A.
23.	VAGON CISTERNA DE 38 M.C.	Zaes/7993	33 53 7993 920 - 0 / RIV RO CCB	CI 17311	08.09.2010	25.05.2024	CID 17311/2010	CHIMCOMPLEX S.A.
24.	VAGON CISTERNA DE 38 M.C.	Zaes/7993	84 53 7993 180 - 9 / RO CCB	CI 17312	08.09.2010	29.04.2017	CID 17312/2010	CHIMCOMPLEX S.A.
25.	VAGON CISTERNA DE 38 M.C.	Zaes/7993	33 53 7993 127 - 2 / RIV RO CCB	CI 17313	08.09.2010	29.04.2017	CID 17313/2010	CHIMCOMPLEX S.A.
26.	VAGON CISTERNA DE 45 M.C.	Zags/7813	33 53 7813 031 - 4 / RIV RO CCB	CI 17416	08.09.2010	11.07.2016	CID 17416/2010	CHIMCOMPLEX S.A.
27.	VAGON CISTERNA DE 45 M.C.	Zags/7816	33 53 7816 091 - 5 / RIV RO CCB	CI 17417	08.09.2010	11.07.2016	CID 17417/2010	CHIMCOMPLEX S.A.
28.	VAGON CISTERNA DE 45 M.C.	Zags/7816	33 53 7816 107 - 9 / RIV RO CCB	CI 17418	08.09.2010	11.07.2016	CID 17418/2010	CHIMCOMPLEX S.A.
29.	VAGON CISTERNA DE 45 M.C.	Zags/7816	33 53 7816 139 - 2 / RIV RO CCB	CI 17419	08.09.2010	11.07.2016	CID 17419/2010	CHIMCOMPLEX S.A.
30.	VAGON CISTERNA DE 45 M.C.	Zags/7816	33 53 7816 056 - 8 / RIV RO CCB	CI 17420	08.09.2010	11.07.2016	CID 17420/2010	CHIMCOMPLEX S.A.
31.	VAGON CISTERNA DE 45 M.C.	Zags/7813	33 53 7813 030 - 6 / RIV RO CCB	CI 17421	08.09.2010	11.05.2016	CID 17421/2010	CHIMCOMPLEX S.A.
32.	VAGON CISTERNA DE 45 M.C.	Zags/7813	33 53 7813 037 - 1 / RIV RO CCB	CI 17422	08.09.2010	11.05.2016	CID 17422/2010	CHIMCOMPLEX S.A.
33.	VAGON CISTERNA DE 45 M.C.	Zags/7813	33 53 7813 038 - 9 / RIV RO CCB	CI 17423	08.09.2010	11.05.2016	CID 17423/2010	CHIMCOMPLEX S.A.
34.	VAGON CISTERNA DE 45 M.C.	Zags/7813	33 53 7813 061 - 1 / RIV RO CCB	CI 17424	08.09.2010	11.05.2016	CID 17424/2010	CHIMCOMPLEX S.A.
35.	VAGON CISTERNA DE 45 M.C.	Zags/7816	33 53 7816 103 - 8 / RIV RO CCB	CI 16064	08.09.2010	11.05.2016	CID 16064/2010	CHIMCOMPLEX S.A.
COMPANIA NATIONALA A URANIULUI SA								
36.	VAGON SPECIAL DE MARFA PE 4 OSII	Uals/9365	84 53 9365 012 - 0 / RO-CNU	CI 17192	12.10.2010	25.08.2025	CID 17192/2010	COMPANIA NATIONALA A URANIULUI S.A. - SUCURSALA FELDIOARA
37.	VAGON SPECIAL DE MARFA PE 4 OSII	Uals/9365	84 53 9365 013 - 8 / RO-CNU	CI 17193	12.10.2010	25.08.2025	CID 17193/2010	COMPANIA NATIONALA A URANIULUI S.A. - SUCURSALA FELDIOARA
38.	VAGON SPECIAL DE MARFA PE 4 OSII	Uals/9365	84 53 9365 021 - 1 / RO-CNU	CI 17194	12.10.2010	25.08.2025	CID 17194/2010	COMPANIA NATIONALA A URANIULUI S.A. - SUCURSALA FELDIOARA
39.	VAGON SPECIAL DE MARFA PE 4 OSII	Uals/9365	84 53 9365 037 - 7 / RO-CNU	CI 17195	12.10.2010	25.08.2024	CID 17195/2010	COMPANIA NATIONALA A URANIULUI S.A. - SUCURSALA FELDIOARA

ONFR – AFER

Certificate de înmatriculare și cărți de identitate acordate vehiculelor feroviare conform OMTCT 1193/2004 în perioada 01.09.2010 – 31.10.2010

Proprietar vehicul feroviar								
Vehicul feroviar				Certificat înmatriculare			Carte identitate	Deținător vehicul feroviar
Nr. Crt.	Denumire	Serie literală/numerică	Marcaj unificat de identificare	Serie	Emitere	Valabilitate	Serie/an	
40.	VAGON SPECIAL DE MARFA PE 4 OSII	Uals/9365	84 53 9365 045 - 0 / RO-CNU	CI 17196	12.10.2010	25.08.2024	CID 17196/2010	COMPANIA NATIONALA A URANIULUI S.A. - SUCURSALA FELDIOARA
41.	VAGON SPECIAL DE MARFA PE 4 OSII	Uals/9365	84 53 9365 058 - 3 / RO-CNU	CI 17197	13.10.2010	25.08.2024	CID 17197/2010	COMPANIA NATIONALA A URANIULUI S.A. - SUCURSALA FELDIOARA
42.	VAGON SPECIAL DE MARFA PE 4 OSII	Uals/9365	84 53 9365 192 - 0 / RO-CNU	CI 17198	13.10.2010	25.08.2025	CID 17198/2010	COMPANIA NATIONALA A URANIULUI S.A. - SUCURSALA FELDIOARA
43.	VAGON SPECIAL DE MARFA PE 4 OSII	Uals/9365	84 53 9365 575 - 6 / RO-CNU	CI 17199	13.10.2010	25.08.2025	CID 17199/2010	COMPANIA NATIONALA A URANIULUI S.A. - SUCURSALA FELDIOARA
44.	VAGON SPECIAL DE MARFA PE 4 OSII	Uals/9365	84 53 9365 576 - 4 / RO-CNU	CI 17200	13.10.2010	25.08.2025	CID 17200/2010	COMPANIA NATIONALA A URANIULUI S.A. - SUCURSALA FELDIOARA
45.	VAGON SPECIAL DE MARFA PE 4 OSII	Uals/9365	84 53 9365 581 - 4 / RO-CNU	CI 17201	13.10.2010	25.08.2025	CID 17201/2010	COMPANIA NATIONALA A URANIULUI S.A. - SUCURSALA FELDIOARA
46.	VAGON SPECIAL DE MARFA PE 4 OSII	Uals/9365	84 53 9365 583 - 0 / RO-CNU	CI 17202	13.10.2010	25.08.2025	CID 17202/2010	COMPANIA NATIONALA A URANIULUI S.A. - SUCURSALA FELDIOARA
COMPLEXUL ENERGETIC CRAIOVA SA - SUC. TERMOSERV CRAIOVA								
47.	LOCOMOTIVA DIESEL ELECTRICA DE 2100 CP	060 - DA/060	60 - 1607 - 5 / RO-UZRCV	CI 3649.2	22.09.2010	01.03.2015	CID 3649.2/2010	COMPLEXUL ENERGETIC CRAIOVA SA - UZINA DE REPARATII CRAIOVA
DAXI S.A.								
48.	VAGON DE MARFA DOZATOR	Faccpps/6993	33 53 6993 066 - 4 / RIV RO DAXI	CI 17770	06.10.2010	01.09.2022	CID 17770/2010	DAXI S.A.
49.	VAGON DE MARFA DOZATOR	Faccpps/6993	33 53 6993 223 - 1 / RIV RO DAXI	CI 17771	06.10.2010	01.09.2016	CID 17771/2010	DAXI S.A.
50.	VAGON DE MARFA DOZATOR	Faccpps/6993	33 53 6993 235 - 5 / RIV RO DAXI	CI 17772	06.10.2010	01.09.2016	CID 17772/2010	DAXI S.A.
51.	VAGON DE MARFA DOZATOR	Faccpps/6993	33 53 6993 368 - 4 / RIV RO DAXI	CI 17773	06.10.2010	01.09.2016	CID 17773/2010	DAXI S.A.
52.	VAGON DE MARFA DOZATOR	Faccpps/6993	33 53 6993 390 - 8 / RIV RO DAXI	CI 17774	06.10.2010	01.09.2016	CID 17774/2010	DAXI S.A.
53.	VAGON DE MARFA DOZATOR	Faccpps/6993	33 53 6993 414 - 6 / RIV RO DAXI	CI 17775	06.10.2010	01.09.2016	CID 17775/2010	DAXI S.A.
54.	VAGON DE MARFA DOZATOR	Faccpps/6993	33 53 6993 431 - 0 / RIV RO DAXI	CI 17776	06.10.2010	01.09.2016	CID 17776/2010	DAXI S.A.
55.	VAGON DE MARFA DOZATOR	Faccpps/6993	33 53 6993 460 - 9 / RIV RO DAXI	CI 17777	06.10.2010	01.09.2016	CID 17777/2010	DAXI S.A.
56.	VAGON DE MARFA DOZATOR	Faccpps/6993	33 53 6993 479 - 9 / RIV RO DAXI	CI 17778	06.10.2010	01.09.2016	CID 17778/2010	DAXI S.A.
57.	VAGON DE MARFA DOZATOR	Faccpps/6993	33 53 6993 480 - 7 / RIV RO DAXI	CI 17779	06.10.2010	01.09.2016	CID 17779/2010	DAXI S.A.
58.	VAGON DE MARFA DOZATOR	Faccpps/6993	33 53 6993 551 - 5 / RIV RO DAXI	CI 17780	06.10.2010	01.09.2022	CID 17780/2010	DAXI S.A.
59.	VAGON DE MARFA DOZATOR	Faccpps/6993	33 53 6993 576 - 2 / RIV RO DAXI	CI 17781	06.10.2010	01.09.2022	CID 17781/2010	DAXI S.A.
60.	VAGON DE MARFA DOZATOR	Faccpps/6993	33 53 6993 579 - 6 / RIV RO DAXI	CI 17782	06.10.2010	01.09.2022	CID 17782/2010	DAXI S.A.
61.	VAGON DE MARFA DOZATOR	Faccpps/6993	33 53 6993 581 - 2 / RIV RO DAXI	CI 17783	06.10.2010	01.09.2022	CID 17783/2010	DAXI S.A.
62.	VAGON DE MARFA DOZATOR	Faccpps/6993	33 53 6993 616 - 6 / RIV RO DAXI	CI 17784	06.10.2010	01.09.2022	CID 17784/2010	DAXI S.A.
63.	VAGON DE MARFA DOZATOR	Faccpps/6993	33 53 6993 630 - 7 / RIV RO DAXI	CI 17785	06.10.2010	01.09.2022	CID 17785/2010	DAXI S.A.
64.	VAGON DE MARFA DOZATOR	Faccpps/6993	33 53 6993 649 - 7 / RIV RO DAXI	CI 17786	06.10.2010	01.09.2022	CID 17786/2010	DAXI S.A.
65.	VAGON DE MARFA DOZATOR	Faccpps/6993	33 53 6993 706 - 5 / RIV RO DAXI	CI 17787	06.10.2010	01.09.2022	CID 17787/2010	DAXI S.A.
66.	VAGON DE MARFA DOZATOR	Faccpps/6993	33 53 6993 710 - 7 / RIV RO DAXI	CI 17788	06.10.2010	01.09.2022	CID 17788/2010	DAXI S.A.
67.	VAGON DE MARFA DOZATOR	Faccpps/6993	33 53 6993 721 - 4 / RIV RO DAXI	CI 17789	06.10.2010	01.09.2022	CID 17789/2010	DAXI S.A.
68.	VAGON DE MARFA DOZATOR	Faccpps/6993	33 53 6993 729 - 7 / RIV RO DAXI	CI 17790	06.10.2010	01.09.2022	CID 17790/2010	DAXI S.A.
69.	VAGON DE MARFA DOZATOR	Faccpps/6993	33 53 6993 744 - 6 / RIV RO DAXI	CI 17791	06.10.2010	01.09.2022	CID 17791/2010	DAXI S.A.
70.	VAGON DE MARFA DOZATOR	Faccpps/6993	33 53 6993 747 - 9 / RIV RO DAXI	CI 17792	06.10.2010	01.09.2022	CID 17792/2010	DAXI S.A.

ONFR – AFER

Certificate de înmatriculare și cărți de identitate acordate vehiculelor feroviare conform OMTCT 1193/2004 în perioada 01.09.2010 – 31.10.2010

Proprietar vehicul feroviar								
Vehicul feroviar				Certificat înmatriculare			Carte identitate	Deținător vehicul feroviar
Nr. Crt.	Denumire	Serie literală/numerică	Marcaj unificat de identificare	Serie	Emitere	Valabilitate	Serie/an	
71.	VAGON DE MARFA DOZATOR	Faccpps/6993	33 53 6993 749 - 5 / RIV RO DAXI	CI 17793	06.10.2010	01.09.2022	CID 17793/2010	DAXI S.A.
72.	VAGON DE MARFA DOZATOR	Faccpps/6993	33 53 6993 763 - 6 / RIV RO DAXI	CI 17794	06.10.2010	01.09.2022	CID 17794/2010	DAXI S.A.
73.	VAGON DE MARFA DOZATOR	Faccpps/6993	33 53 6993 868 - 3 / RIV RO DAXI	CI 17796	06.10.2010	01.09.2022	CID 17796/2010	DAXI S.A.
74.	VAGON DE MARFA DOZATOR	Faccpps/6993	33 53 6993 832 - 9 / RIV RO DAXI	CI 17795	06.10.2010	01.09.2022	CID 17795/2010	DAXI S.A.
ELECTROCARBON SA								
75.	LOCOMOTIVA DIESEL ELECTRICA DE 2100 CP	060 - DA/	60 - 1668 - 7 / RO-ECB	CI 17435	21.09.2010	31.08.2014	CID 17435/2010	SC ELECTROCARBON SA - SLATINA
76.	LOCOMOTIVA DIESEL HIDRAULICA DE 1250 CP	040 - DHC/	81 - 0869 - 8 / RO-ECB	CI 17434	21.09.2010	03.02.2014	CID 17434/2010	SC ELECTROCARBON SA - SLATINA
ENERGY BIO CHEMICALS S.A.								
77.	LOCOMOTIVA DIESEL HIDRAULICA DE 1250 CP	040 - DHC/	81 - 0884 - 7 / RO-EBC	CI 17918	26.10.2010	31.05.2016	CID 17918/2010	ENERGY BIO CHEMICALS SA BUCURESTI-SUC. CAROM ONESTI
FEREST LOGISTICS S.R.L.								
78.	VAGON CISTERNA DE 60 M.C.	Zaes/7882	82 53 7882 458 - 5 / RO-FERO	CI 16059.1	13.09.2010	03.03.2020	CID 16059.1/2010	SC FEROCARGO EUROTRANS SRL - Bucuresti
79.	VAGON CISTERNA DE 60 M.C.	Zaes/7878	82 53 7878 776 - 6 / RO-CFR	CI 16060.1	13.09.2010	03.03.2020	CID 16060.1/2010	FEROCARGO EUROTRANS SRL
GRAMPET S.A.								
80.	VAGON CISTERNA DE 71 M.C.	Zas/7951	83 53 7951 125 - 5 / RO GFR	CI 16200	20.10.2010	28.01.2020	CID 16200/2010	GRUP FERROVIAR ROMAN SA
81.	VAGON CISTERNA DE 71 M.C.	Zas/7951	83 53 7951 126 - 3 / RO GFR	CI 16201	20.10.2010	28.01.2020	CID 16201/2010	GRUP FERROVIAR ROMAN SA
82.	VAGON CISTERNA DE 71 M.C.	Zas/7951	83 53 7951 127 - 1 / RO GFR	CI 16202	21.10.2010	30.01.2020	CID 16202/2010	GRUP FERROVIAR ROMAN SA
83.	VAGON CISTERNA DE 71 M.C.	Zas/7951	83 53 7951 130 - 5 / RO GFR	CI 16205	21.10.2010	04.02.2020	CID 16205/2010	GRUP FERROVIAR ROMAN SA
84.	VAGON CISTERNA DE 71 M.C.	Zas/7951	83 53 7951 132 - 1 / RO GFR	CI 16207	22.10.2010	04.02.2020	CID 16207/2010	GRUP FERROVIAR ROMAN SA
85.	VAGON DE MARFA PE 4 OSII	Habis/2753	33 53 2753 085 - 3 / RIV RO GP	CI 17274	02.09.2010	02.08.2021	CID 17274/2010	GRAMPET S.A.
86.	VAGON DE MARFA PE 4 OSII	Habis/2753	33 53 2753 114 - 1 / RIV RO GP	CI 17275	02.09.2010	02.08.2021	CID 17275/2010	GRAMPET S.A.
87.	VAGON DE MARFA PE 4 OSII	Habis/2753	33 53 2753 091 - 1 / RIV RO GP	CI 17276	02.09.2010	02.08.2021	CID 17276/2010	GRAMPET S.A.
88.	VAGON DE MARFA PE 4 OSII	Habis/2753	33 53 2753 117 - 4 / RIV RO GP	CI 17277	02.09.2010	02.08.2021	CID 17277/2010	GRAMPET S.A.
89.	VAGON DE MARFA PE 4 OSII	Habis/2753	33 53 2753 082 - 0 / RIV RO GP	CI 17278	02.09.2010	02.08.2022	CID 17278/2010	GRAMPET S.A.
90.	VAGON DE MARFA PE 4 OSII	Habis/2753	33 53 2753 092 - 9 / RIV RO GP	CI 17279	02.09.2010	02.08.2021	CID 17279/2010	GRAMPET S.A.
91.	VAGON DE MARFA PE 4 OSII	Habis/2753	33 53 2753 075 - 4 / RIV RO GP	CI 17280	02.09.2010	02.08.2022	CID 17280/2010	GRAMPET S.A.
92.	VAGON DE MARFA PE 4 OSII	Habis/2753	33 53 2753 101 - 8 / RIV RO GP	CI 17281	02.09.2010	02.08.2021	CID 17281/2010	GRAMPET S.A.
93.	VAGON DE MARFA PE 4 OSII	Habis/2753	33 53 2753 100 - 0 / RIV RO	CI 17282	02.09.2010	25.05.2022	CID 17282/2010	GRAMPET S.A.
94.	VAGON DE MARFA PE 4 OSII	Habis/2753	33 53 2753 007 - 7 / RIV RO GP	CI 17283	02.09.2010	25.05.2022	CID 17283/2010	GRAMPET S.A.
95.	VAGON DE MARFA PE 4 OSII	Habis/2753	33 53 2753 016 - 8 / RIV RO GP	CI 17284	02.09.2010	25.05.2022	CID 17284/2010	GRAMPET S.A.
96.	VAGON DE MARFA PE 4 OSII	Habis/2753	33 53 2753 018 - 4 / RIV RO GP	CI 17285	02.09.2010	25.05.2022	CID 17285/2010	GRAMPET S.A.
97.	VAGON DE MARFA PE 4 OSII	Habis/2753	33 53 2753 116 - 6 / RIV RO GP	CI 17286	02.09.2010	25.05.2022	CID 17286/2010	GRAMPET S.A.
98.	VAGON DE MARFA PE 4 OSII	Habis/2753	33 53 2753 086 - 1 / RIV RO GP	CI 17287	02.09.2010	25.05.2022	CID 17287/2010	GRAMPET S.A.
99.	VAGON DE MARFA PE 4 OSII	Habis/2753	33 53 2753 089 - 5 / RIV RO GP	CI 17288	02.09.2010	25.05.2022	CID 17288/2010	GRAMPET S.A.
100.	VAGON DE MARFA PE 4 OSII	Habis/2753	33 53 2753 097 - 8 / RIV RO GP	CI 17289	02.09.2010	25.05.2022	CID 17289/2010	GRAMPET S.A.
101.	VAGON DE MARFA PE 4 OSII	Habis/2753	33 53 2753 026 - 7 / RIV RO GP	CI 17290	02.09.2010	25.05.2022	CID 17290/2010	GRAMPET S.A.
102.	VAGON CISTERNA DE 71 M.C.	Zas/7951	83 53 7951 129 - 7 / RO GFR	CI 16204	21.10.2010	04.02.2020	CID 16204/2010	GRAMPET S.A.

ONFR – AFER

Certificate de înmatriculare și cărți de identitate acordate vehiculelor feroviare conform OMTCT 1193/2004 în perioada 01.09.2010 – 31.10.2010

Proprietar vehicul feroviar								
Vehicul feroviar				Certificat înmatriculare			Carte identitate	Deținător vehicul feroviar
Nr. Crt.	Denumire	Serie literală/numerică	Marcaj unificat de identificare	Serie	Emitere	Valabilitate	Serie/an	
GRUP FERVIAR ROMAN SA								
103.	VAGON CISTERNA DE 60 M.C.	Zaes/7988	31 53 7988 011 - 7 / RIV RO GFR	CI 15218	10.09.2010	24.11.2019	CID 15218/2010	GRUP FERVIAR ROMAN SA
104.	VAGON CISTERNA DE 60 M.C.	Zaes/7988	31 53 7988 033 - 1 / RIV RO GFR	CI 15219	10.09.2010	24.11.2019	CID 15219/2010	GRUP FERVIAR ROMAN SA
105.	VAGON CISTERNA DE 60 M.C.	Zaes/7993	31 53 7993 078 - 9 / RIV RO GFR	CI 15220	10.09.2010	24.11.2019	CID 15220/2010	GRUP FERVIAR ROMAN SA
106.	VAGON CISTERNA DE 60 M.C.	Zaekks/7942	82 53 7942 506 - 9 / RO GFR	CI 15221	13.09.2010	24.11.2020	CID 15221/2010	GRUP FERVIAR ROMAN SA
107.	VAGON CISTERNA DE 60 M.C.	Zaes/7988	82 53 7988 433 - 1 / RO GFR	CI 15222	13.09.2010	24.11.2014	CID 15222/2010	GRUP FERVIAR ROMAN SA
108.	VAGON CISTERNA DE 60 M.C.	Zaes/7993	82 53 7993 079 - 5 / RO GFR	CI 15224	15.09.2010	17.11.2020	CID 15224/2010	GRUP FERVIAR ROMAN SA
109.	VAGON CISTERNA DE 60 M.C.	Zaes/7989	82 53 7989 040 - 3 / RO GFR	CI 15225	15.09.2010	17.10.2024	CID 15225/2010	GRUP FERVIAR ROMAN SA
110.	VAGON CISTERNA DE 71 M.C.	Zas/7951	87 53 7951 031 - 1 / RO GFR	CI 15981	19.10.2010	02.05.2019	CID 15981/2010	GRUP FERVIAR ROMAN SA
111.	VAGON CISTERNA DE 71 M.C.	Zas/7951	31 53 7951 032 - 6 / RIV RO GFR	CI 15982	19.10.2010	02.05.2019	CID 15982/2010	GRUP FERVIAR ROMAN SA
112.	VAGON CISTERNA DE 71 M.C.	Zas/7951	31 53 7951 033 - 4 / RIV RO GFR	CI 15983	19.10.2010	02.05.2019	CID 15983/2010	GRUP FERVIAR ROMAN SA
113.	VAGON CISTERNA DE 71 M.C.	Zas/7951	31 53 7951 034 - 2 / RIV RO GFR	CI 15984	19.10.2010	14.06.2019	CID 15984/2010	GRUP FERVIAR ROMAN SA
114.	VAGON CISTERNA DE 71 M.C.	Zas/7951	31 53 7951 035 - 9 / RIV RO GFR	CI 15985	19.10.2010	11.07.2019	CID 15985/2010	GRUP FERVIAR ROMAN SA
115.	VAGON CISTERNA DE 71 M.C.	Zas/7951	31 53 7951 037 - 5 / RIV RO GFR	CI 15987	19.10.2010	11.07.2019	CID 15987/2010	GRUP FERVIAR ROMAN SA
116.	VAGON CISTERNA DE 71 M.C.	Zas/7951	31 53 7951 038 - 3 / RIV RO GFR	CI 15988	19.10.2010	11.07.2019	CID 15988/2010	GRUP FERVIAR ROMAN SA
117.	VAGON CISTERNA DE 71 M.C.	Zas/7951	31 53 7951 039 - 1 / RIV RO GFR	CI 15989	19.10.2010	11.07.2019	CID 15989/2010	GRUP FERVIAR ROMAN SA
118.	VAGON CISTERNA DE 71 M.C.	Zas/7951	31 53 7951 040 - 9 / RIV RO GFR	CI 15990	19.10.2010	11.07.2019	CID 15990/2010	GRUP FERVIAR ROMAN SA
119.	VAGON CISTERNA DE 71 M.C.	Zas/7951	87 53 7951 041 - 0 / RO GFR	CI 15991	19.10.2010	17.07.2019	CID 15991/2010	GRUP FERVIAR ROMAN SA
120.	VAGON CISTERNA DE 71 M.C.	Zas/7951	31 53 7951 042 - 5 / RIV RO GFR	CI 15992	19.10.2010	14.08.2019	CID 15992/2010	GRUP FERVIAR ROMAN SA
121.	VAGON CISTERNA DE 71 M.C.	Zas/7951	31 53 7951 043 - 3 / RIV RO GFR	CI 15993	19.10.2010	14.08.2019	CID 15993/2010	GRUP FERVIAR ROMAN SA
122.	VAGON CISTERNA DE 71 M.C.	Zas/7951	31 53 7951 044 - 1 / RIV RO GFR	CI 15994	19.10.2010	15.08.2019	CID 15994/2010	GRUP FERVIAR ROMAN SA
123.	VAGON CISTERNA DE 71 M.C.	Zas/7951	31 53 7951 045 - 8 / RIV RO GFR	CI 15995	19.10.2010	15.08.2019	CID 15995/2010	GRUP FERVIAR ROMAN SA
124.	VAGON CISTERNA DE 71 M.C.	Zas/7951	31 53 7951 046 - 6 / RIV RO GFR	CI 15996	19.10.2010	15.08.2019	CID 15996/2010	GRUP FERVIAR ROMAN SA
125.	VAGON CISTERNA DE 71 M.C.	Zas/7951	31 53 7951 047 - 4 / RIV RO GFR	CI 15997	19.10.2010	15.08.2019	CID 15997/2010	GRUP FERVIAR ROMAN SA
126.	VAGON CISTERNA DE 71 M.C.	Zas/7951	31 53 7951 048 - 2 / RIV RO GFR	CI 15998	19.10.2010	20.08.2019	CID 15998/2010	GRUP FERVIAR ROMAN SA
127.	VAGON CISTERNA DE 71 M.C.	Zas/7951	31 53 7951 050 - 8 / RIV RO GFR	CI 16000	20.10.2010	20.08.2019	CID 16000/2010	GRUP FERVIAR ROMAN SA
128.	VAGON CISTERNA DE 71 M.C.	Zas/7951	31 53 7951 053 - 2 / RIV RO GFR	CI 16001	20.10.2010	27.08.2019	CID 16001/2010	GRUP FERVIAR ROMAN SA
129.	VAGON CISTERNA DE 71 M.C.	Zas/7951	31 53 7951 054 - 0 / RIV RO GFR	CI 16002	20.10.2010	27.08.2019	CID 16002/2010	GRUP FERVIAR ROMAN SA
130.	VAGON CISTERNA DE 71 M.C.	Zas/7951	31 53 7951 055 - 7 / RIV RO GFR	CI 16003	20.10.2010	30.06.2015	CID 16003/2010	GRUP FERVIAR ROMAN SA
131.	VAGON CISTERNA DE 71 M.C.	Zas/7951	31 53 7951 056 - 5 / RIV RO GFR	CI 16004	20.10.2010	30.06.2015	CID 16004/2010	GRUP FERVIAR ROMAN SA
132.	VAGON CISTERNA DE 71 M.C.	Zas/7951	31 53 7951 059 - 9 / RIV RO GFR	CI 16005	20.10.2010	15.08.2019	CID 16005/2010	GRUP FERVIAR ROMAN SA
133.	VAGON CISTERNA DE 71 M.C.	Zas/7951	31 53 7951 060 - 7 / RIV RO GFR	CI 16006	20.10.2010	15.08.2019	CID 16006/2010	GRUP FERVIAR ROMAN SA
134.	VAGON CISTERNA DE 71 M.C.	Zas/7951	31 53 7951 061 - 5 / RIV RO GFR	CI 16007	20.10.2010	15.08.2019	CID 16007/2010	GRUP FERVIAR ROMAN SA
135.	VAGON CISTERNA DE 71 M.C.	Zas/7951	31 53 7951 062 - 3 / RIV RO GFR	CI 16008	20.10.2010	15.08.2019	CID 16008/2010	GRUP FERVIAR ROMAN SA
136.	VAGON CISTERNA DE 71 M.C.	Zas/7951	31 53 7951 063 - 1 / RIV RO GFR	CI 16009	20.10.2010	20.08.2019	CID 16009/2010	GRUP FERVIAR ROMAN SA

ONFR – AFER

Certificate de înmatriculare și cărți de identitate acordate vehiculelor feroviare conform OMTCT 1193/2004 în perioada 01.09.2010 – 31.10.2010

Propietar vehicul feroviar								
Vehicul feroviar				Certificat înmatriculare			Carte identitate	Deținător vehicul feroviar
Nr. Crt.	Denumire	Serie literală/numerică	Marcaj unificat de identificare	Serie	Emitere	Valabilitate	Serie/an	
137.	VAGON CISTERNA DE 71 M.C.	Zas/7951	31 53 7951 064 - 9 / RIV RO GFR	CI 16010	20.10.2010	20.08.2019	CID 16010/2010	GRUP FERROVIAR ROMAN SA
138.	VAGON CISTERNA DE 71 M.C.	Zas/7951	31 53 7951 065 - 6 / RIV RO GFR	CI 16011	20.10.2010	20.08.2019	CID 16011/2010	GRUP FERROVIAR ROMAN SA
139.	VAGON CISTERNA DE 71 M.C.	Zas/7951	31 53 7951 066 - 4 / RIV RO GFR	CI 16012	20.10.2010	27.08.2019	CID 16012/2010	GRUP FERROVIAR ROMAN SA
140.	VAGON CISTERNA DE 71 M.C.	Zas/7951	87 53 7951 067 - 5 / RO GFR	CI 16013	20.10.2010	15.10.2019	CID 16013/2010	GRUP FERROVIAR ROMAN SA
141.	VAGON CISTERNA DE 71 M.C.	Zas/7951	87 53 7951 068 - 3 / RO GFR	CI 16014	20.10.2010	15.10.2019	CID 16014/2010	GRUP FERROVIAR ROMAN SA
142.	VAGON CISTERNA DE 71 M.C.	Zas/7951	31 53 7951 069 - 8 / RIV RO GFR	CI 16015	20.10.2010	15.10.2019	CID 16015/2010	GRUP FERROVIAR ROMAN SA
143.	VAGON CISTERNA DE 71 M.C.	Zas/7951	31 53 7951 070 - 6 / RIV RO GFR	CI 16016	20.10.2010	15.10.2019	CID 16016/2010	GRUP FERROVIAR ROMAN SA
144.	VAGON CISTERNA DE 71 M.C.	Zas/7951	31 53 7951 071 - 4 / RIV RO GFR	CI 16017	20.10.2010	15.10.2019	CID 16017/2010	GRUP FERROVIAR ROMAN SA
145.	VAGON DE MARFA	Rgs/3555	87 53 3555 302 - 5 / RO GFR	CI 17931	28.10.2010	15.08.2022	CID 17931/2010	GRUP FERROVIAR ROMAN SA
146.	VAGON DE MARFA	Rgs/3560	31 53 3560 101 - 1 / RIV RO GFR	CI 17930	28.10.2010	15.08.2022	CID 17930/2010	GRUP FERROVIAR ROMAN SA
147.	VAGON DE MARFA	Rgs/3555	31 53 3555 328 - 7 / RIV RO GFR	CI 17929	28.10.2010	15.08.2022	CID 17929/2010	GRUP FERROVIAR ROMAN SA
148.	VAGON DE MARFA PT. TRANSPORT CIMENT IN VRAC	Ucs/9107	42 53 9107 318 - 5 / RO GFR	CI 17939	28.10.2010	31.07.2014	CID 17939/2010	GRUP FERROVIAR ROMAN SA
149.	VAGON DE MARFA	Rgs/3557	31 53 3557 852 - 4 / RIV RO GFR	CI 17935	28.10.2010	15.08.2022	CID 17935/2010	GRUP FERROVIAR ROMAN SA
150.	VAGON DE MARFA	Rgs/3555	31 53 3555 396 - 4 / RIV RO GFR	CI 17934	28.10.2010	15.08.2022	CID 17934/2010	GRUP FERROVIAR ROMAN SA
151.	VAGON DE MARFA	Rgs/3560	87 53 3560 780 - 5 / RO GFR	CI 17933	28.10.2010	15.08.2022	CID 17933/2010	GRUP FERROVIAR ROMAN SA
152.	VAGON DE MARFA	Rgs/3556	31 53 3556 323 - 7 / RIV RO GFR	CI 17932	28.10.2010	15.08.2022	CID 17932/2010	GRUP FERROVIAR ROMAN SA
153.	LOCOMOTIVA DIESEL ELECTRICA DE 2100 CP	060 - DA/	60 - 1541 - 6 / RO GFR	CI 17906	26.10.2010	06.10.2015	CID 17906/2010	GRUP FERROVIAR ROMAN SA
154.	VAGON CISTERNA DE 60 M.C.	Zaes/7988	82 53 7988 461 - 2 / RO GFR	CI 15223	13.09.2010	24.11.2014	CID 15223/2010	GRUP FERROVIAR ROMAN SA
155.	VAGON DE MARFA	Rgs/3560	87 53 3560 397 - 8 / RO GFR	CI 17928	28.10.2010	15.08.2022	CID 17928/2010	GRUP FERROVIAR ROMAN SA
156.	VAGON MARFA PE 2 OSII	Ucs/9107	42 53 9107 312 - 8 / RO GFR	CI 17427	13.09.2010	31.08.2013	CID 17427/2010	GRUP FERROVIAR ROMAN SA
157.	VAGON MARFA PE 2 OSII	Ucs/9107	42 53 9107 315 - 1 / RO GFR	CI 17428	13.09.2010	31.08.2013	CID 17428/2010	GRUP FERROVIAR ROMAN SA
158.	VAGON MARFA PE 2 OSII	Ucs/9107	42 53 9107 316 - 9 / RO GFR	CI 17429	13.09.2010	31.08.2013	CID 17429/2010	GRUP FERROVIAR ROMAN SA
159.	VAGON CISTERNA DE 71 M.C.	Zas/7951	87 53 7951 756 - 3 / RO GFR	CI 17430	13.09.2010	03.08.2022	CID 17430/2010	GRUP FERROVIAR ROMAN SA
160.	VAGON CISTERNA DE 71 M.C.	Zas/7951	87 53 7951 757 - 1 / RO GFR	CI 17431	13.09.2010	03.08.2022	CID 17431/2010	GRUP FERROVIAR ROMAN SA
161.	VAGON CISTERNA DE 71 M.C.	Zas/7951	87 53 7951 758 - 9 / RO GFR	CI 17432	13.09.2010	03.08.2022	CID 17432/2010	GRUP FERROVIAR ROMAN SA
162.	VAGON CISTERNA DE 71 M.C.	Zas/7951	87 53 7951 759 - 7 / RO GFR	CI 17433	13.09.2010	03.08.2022	CID 17433/2010	GRUP FERROVIAR ROMAN SA
163.	VAGON DE MARFA DOZATOR	Faccpps/6993	82 53 6993 789 - 1 / RO GFR	CI 17519	22.09.2010	15.07.2022	CID 17519/2010	GRUP FERROVIAR ROMAN SA
164.	VAGON DE MARFA DOZATOR	Faccpps/6993	82 53 6993 700 - 8 / RO GFR	CI 17520	22.09.2010	15.07.2022	CID 17520/2010	GRUP FERROVIAR ROMAN SA
165.	VAGON DE MARFA DOZATOR	Faccpps/6993	82 53 6993 620 - 8 / RO GFR	CI 17521	22.09.2010	15.07.2022	CID 17521/2010	GRUP FERROVIAR ROMAN SA
166.	VAGON DE MARFA DOZATOR	Faccpps/6993	82 53 6993 432 - 8 / RO GFR	CI 17522	22.09.2010	15.07.2016	CID 17522/2010	GRUP FERROVIAR ROMAN SA
167.	VAGON DE MARFA DOZATOR	Faccpps/6993	82 53 6993 420 - 3 / RO GFR	CI 17523	22.09.2010	15.07.2016	CID 17523/2010	GRUP FERROVIAR ROMAN SA
168.	VAGON DE MARFA DOZATOR	Faccpps/6993	82 53 6993 501 - 0 / RO GFR	CI 17524	22.09.2010	15.07.2022	CID 17524/2010	GRUP FERROVIAR ROMAN SA
169.	VAGON DE MARFA DOZATOR	Faccpps/6993	82 53 6993 635 - 6 / RO GFR	CI 17525	22.09.2010	15.07.2022	CID 17525/2010	GRUP FERROVIAR ROMAN SA
170.	VAGON DE MARFA DOZATOR	Faccpps/6993	82 53 6993 044 - 1 / RO GFR	CI 17526	22.09.2010	15.07.2016	CID 17526/2010	GRUP FERROVIAR ROMAN SA
171.	LOCOMOTIVA ELECTRICA DE 5100 kW	060 - EA/	40 - 1020 - 3 / RO GFR	CI 17797	07.10.2010	30.09.2015	CID 17797/2010	GRUP FERROVIAR ROMAN SA

ONFR – AFER

Certificate de înmatriculare și cărți de identitate acordate vehiculelor feroviare conform OMTCT 1193/2004 în perioada 01.09.2010 – 31.10.2010

Proprietar vehicul feroviar								
Vehicul feroviar				Certificat înmatriculare			Carte identitate	Deținător vehicul feroviar
Nr. Crt.	Denumire	Serie literală/numerică	Marcaj unificat de identificare	Serie	Emitere	Valabilitate	Serie/an	
172.	VAGON DE MARFA	Rgs/3560	31 53 3560 381 - 9 / RIV RO GFR	CI 17936	28.10.2010	15.08.2022	CID 17936/2010	GRUP FEROVIAI ROMAN SA
173.	VAGON DE MARFA DOZATOR	Faccpps/6993	82 53 6993 364 - 3 / RO GFR	CI 17937	28.10.2010	15.08.2020	CID 17937/2010	GRUP FEROVIAI ROMAN SA
174.	VAGON DE MARFA DOZATOR	Faccpps/6993	82 53 6993 823 - 8 / RO GFR	CI 17938	28.10.2010	15.08.2022	CID 17938/2010	GRUP FEROVIAI ROMAN SA
175.	LOCOMOTIVA DIESEL ELECTRICA DE 2100 CP	060 - DA1/	62 - 1548 - 7 / RO GFR	CI 17927	28.10.2010	25.10.2015	CID 17927/2010	GRUP FEROVIAI ROMAN SA
LOGISTIC SERVICES DANUBIUS SRL								
176.	LOCOMOTIVA DIESEL ELECTRICA DE 2100 CP	060 - DA/	92 53 0 601665 - 8 / RO-LSD	CI 17436	13.09.2010	31.08.2014	CID 17436/2010	LOGISTIC SERVICES DANUBIUS SRL
177.	LOCOMOTIVA DIESEL ELECTRICA DE 2100 CP	060 - DA/	92 53 0 601666 - 6 / RO-LSD	CI 17437	13.09.2010	31.08.2014	CID 17437/2010	LOGISTIC SERVICES DANUBIUS SRL
MARUB SA								
178.	LOCOMOTIVA DIESEL HIDRAULICA DE 450 CP	040 - DHA/	86 - 0113 - 0 / RO-MARUB	CI 17823	11.10.2010	07.10.2014	CID 17823/2010	MARUB SA
METROREX S.A.								
179.	VAGON PLATFORMA	Ks/3310	47 53 3310 006 - 7 / RO-MTXRO	CI 17627	24.09.2010	23.08.2014	CID 17627/2010	S.C. METROREX S.A.
180.	VAGON PLATFORMA	Ks/3310	47 53 3310 007 - 5 / RO-MTXRO	CI 17628	24.09.2010	23.08.2014	CID 17628/2010	S.C. METROREX S.A.
181.	VAGON PLATFORMA PE 2 OSII	Ks/3310	47 53 3310 008 - 3 / RO-MTXRO	CI 17629	24.09.2010	23.08.2014	CID 17629/2010	S.C. METROREX S.A.
182.	LOCOMOTIVA DIESEL HIDRAULICA DE 450 CP	040 - DHA/	86 - 0102 - 3 / RO-MTXRO	CI 17630	24.09.2010	23.08.2014	CID 17630/2010	S.C. METROREX S.A.
OLTCHIM S.A.								
183.	VAGON CISTERNA DE 60 M.C.	Zaes/7987	84 53 7987 781 - 2 / RO-OLT	CI 17203	02.09.2010	14.12.2015	CID 17203/2010	S.C. OLTCHIM S.A. Ramnicu Valcea
184.	VAGON CISTERNA DE 38 M.C.	Zaes/7993	33 53 7993 342 - 7 / RIV RO-OLT	CI 17204	02.09.2010	14.12.2015	CID 17204/2010	S.C. OLTCHIM S.A. Ramnicu Valcea
185.	VAGON CISTERNA DE 60 M.C.	Zas/7960	84 53 7960 697 - 1 / RO-OLT	CI 17205	02.09.2010	14.12.2016	CID 17205/2010	S.C. OLTCHIM S.A. Ramnicu Valcea
186.	VAGON CISTERNA DE 38 M.C.	Zaes/7993	33 53 7993 452 - 4 / RIV RO-OLT	CI 17206	02.09.2010	14.12.2015	CID 17206/2010	S.C. OLTCHIM S.A. Ramnicu Valcea
187.	VAGON CISTERNA DE 60 M.C.	Zaes/7987	84 53 7987 376 - 1 / RO-OLT	CI 17207	02.09.2010	14.12.2015	CID 17207/2010	S.C. OLTCHIM S.A. Ramnicu Valcea
188.	VAGON CISTERNA DE 38 M.C.	Zaes/7989	33 53 7989 057 - 7 / RIV RO-OLT	CI 17208	02.09.2010	14.12.2015	CID 17208/2010	S.C. OLTCHIM S.A. Ramnicu Valcea
189.	VAGON CISTERNA DE 38 M.C.	Zaes/7993	33 53 7993 458 - 1 / RIV RO-OLT	CI 17209	02.09.2010	14.12.2015	CID 17209/2010	S.C. OLTCHIM S.A. Ramnicu Valcea
190.	VAGON CISTERNA DE 60 M.C.	Zas/7960	84 53 7960 698 - 9 / RO-OLT	CI 17210	02.09.2010	14.12.2015	CID 17210/2010	S.C. OLTCHIM S.A. Ramnicu Valcea
191.	VAGON CISTERNA DE 60 M.C.	Zas/7960	33 53 7960 699 - 9 / RIV RO-OLT	CI 17211	02.09.2010	14.12.2015	CID 17211/2010	S.C. OLTCHIM S.A. Ramnicu Valcea
192.	VAGON CISTERNA DE 48 M.C.	Zaes/7969	33 53 7969 179 - 3 / RIV RO-OLT	CI 17212	02.09.2010	14.12.2021	CID 17212/2010	S.C. OLTCHIM S.A. Ramnicu Valcea
193.	VAGON CISTERNA DE 60 M.C.	Zas/7960	33 53 7960 779 - 9 / RIV RO-OLT	CI 17213	02.09.2010	14.12.2015	CID 17213/2010	S.C. OLTCHIM S.A. Ramnicu Valcea
194.	VAGON CISTERNA DE 38 M.C.	Zaes/7989	84 53 7989 058 - 3 / RO-OLT	CI 17214	02.09.2010	14.12.2015	CID 17214/2010	S.C. OLTCHIM S.A. Ramnicu Valcea
195.	VAGON CISTERNA DE 38 M.C.	Zaes/7993	33 53 7993 462 - 3 / RIV RO-OLT	CI 17215	02.09.2010	14.12.2015	CID 17215/2010	S.C. OLTCHIM S.A. Ramnicu Valcea
196.	VAGON CISTERNA DE 60 M.C.	Zaes/7988	33 53 7988 100 - 6 / RIV RO-OLT	CI 17216	02.09.2010	14.12.2015	CID 17216/2010	S.C. OLTCHIM S.A. Ramnicu Valcea
197.	VAGON CISTERNA DE 38 M.C.	Zaes/7993	33 53 7993 330 - 2 / RIV RO-OLT	CI 17217	02.09.2010	14.12.2015	CID 17217/2010	S.C. OLTCHIM S.A. Ramnicu Valcea
198.	VAGON CISTERNA DE 60 M.C.	Zas/7960	33 53 7960 785 - 6 / RIV RO-OLT	CI 17218	02.09.2010	14.12.2015	CID 17218/2010	S.C. OLTCHIM S.A. Ramnicu Valcea
199.	VAGON CISTERNA DE 38 M.C.	Zaes/7993	33 53 7993 494 - 6 / RIV RO-OLT	CI 17219	02.09.2010	14.12.2015	CID 17219/2010	S.C. OLTCHIM S.A. Ramnicu Valcea
200.	VAGON CISTERNA DE 38 M.C.	Zaes/7993	33 53 7993 992 - 9 / RIV RO-OLT	CI 17582	27.09.2010	21.01.2022	CID 17582/2010	S.C. OLTCHIM S.A. Ramnicu Valcea
201.	VAGON CISTERNA DE 60 M.C.	Zaes/7987	84 53 7987 870 - 3 / RO-OLT	CI 17583	27.09.2010	21.01.2016	CID 17583/2010	S.C. OLTCHIM S.A. Ramnicu Valcea
202.	VAGON CISTERNA DE 60 M.C.	Zaes/7987	84 53 7987 160 - 9 / RO-OLT	CI 17584	27.09.2010	21.01.2016	CID 17584/2010	S.C. OLTCHIM S.A. Ramnicu Valcea
203.	VAGON CISTERNA DE 38 M.C.	Zaes/7993	33 53 7993 498 - 7 / RIV RO-OLT	CI 17585	27.09.2010	21.01.2016	CID 17585/2010	S.C. OLTCHIM S.A. Ramnicu Valcea
204.	VAGON CISTERNA DE 60 M.C.	Zaes/7986	33 53 7986 012 - 5 / RIV RO-OLT	CI 17586	27.09.2010	21.01.2016	CID 17586/2010	S.C. OLTCHIM S.A. Ramnicu Valcea

ONFR – AFER

Certificate de înmatriculare și cărți de identitate acordate vehiculelor feroviare conform OMTCT 1193/2004 în perioada 01.09.2010 – 31.10.2010

Proprietar vehicul feroviar								
Vehicul feroviar				Certificat înmatriculare			Carte identitate	Deținător vehicul feroviar
Nr. Crt.	Denumire	Serie literală/numerică	Marcaj unificat de identificare	Serie	Emitere	Valabilitate	Serie/an	
205.	VAGON CISTERNA DE 60 M.C.	Zaes/7987	84 53 7987 112 - 0 / RO-OLT	CI 17587	27.09.2010	21.01.2016	CID 17587/2010	S.C. OLTCHIM S.A. Ramnicu Valcea
206.	VAGON CISTERNA DE 38 M.C.	Zaes/7989	84 53 7989 035 - 1 / RO-OLT	CI 17588	27.09.2010	21.01.2016	CID 17588/2010	S.C. OLTCHIM S.A. Ramnicu Valcea
207.	VAGON CISTERNA DE 60 M.C.	Zaes/7988	33 53 7988 188 - 1 / RIV RO-OLT	CI 17589	27.09.2010	21.01.2016	CID 17589/2010	S.C. OLTCHIM S.A. Ramnicu Valcea
208.	VAGON CISTERNA DE 60 M.C.	Zaes/7987	84 53 7987 818 - 2 / RO-OLT	CI 17590	28.09.2010	21.01.2016	CID 17590/2010	S.C. OLTCHIM S.A. Ramnicu Valcea
209.	VAGON CISTERNA DE 80 M.C.	Zacs/7868	33 53 7868 044 - 1 / RIV RO-OLT	CI 17591	28.09.2010	21.01.2023	CID 17591/2010	S.C. OLTCHIM S.A. Ramnicu Valcea
210.	VAGON CISTERNA DE 80 M.C.	Zacs/7868	33 53 7868 047 - 4 / RIV RO-OLT	CI 17592	28.09.2010	21.01.2023	CID 17592/2010	S.C. OLTCHIM S.A. Ramnicu Valcea
211.	VAGON CISTERNA DE 60 M.C.	Zaes/7987	84 53 7987 774 - 7 / RO-OLT	CI 17593	28.09.2010	21.01.2016	CID 17593/2010	S.C. OLTCHIM S.A. Ramnicu Valcea
212.	VAGON CISTERNA DE 60 M.C.	Zaes/7987	84 53 7987 466 - 0 / RO-OLT	CI 17594	28.09.2010	21.01.2016	CID 17594/2010	S.C. OLTCHIM S.A. Ramnicu Valcea
213.	VAGON CISTERNA DE 38 M.C.	Zaes/7993	33 53 7993 487 - 0 / RIV RO-OLT	CI 17595	28.09.2010	21.01.2016	CID 17595/2010	S.C. OLTCHIM S.A. Ramnicu Valcea
214.	VAGON CISTERNA DE 60 M.C.	Zas/7960	84 53 7960 815 - 9 / RO-OLT	CI 17596	28.09.2010	21.01.2022	CID 17596/2010	S.C. OLTCHIM S.A. Ramnicu Valcea
215.	VAGON CISTERNA DE 60 M.C.	Zas/7960	84 53 7960 818 - 3 / RO-OLT	CI 17597	29.09.2010	21.01.2016	CID 17597/2010	S.C. OLTCHIM S.A. Ramnicu Valcea
216.	VAGON CISTERNA DE 60 M.C.	Zaes/7988	84 53 7988 138 - 4 / RO-OLT	CI 17598	29.09.2010	21.01.2016	CID 17598/2010	S.C. OLTCHIM S.A. Ramnicu Valcea
217.	VAGON CISTERNA DE 60 M.C.	Zaes/7987	33 53 7987 796 - 2 / RIV RO-OLT	CI 17599	29.09.2010	21.01.2016	CID 17599/2010	S.C. OLTCHIM S.A. Ramnicu Valcea
218.	VAGON CISTERNA DE 60 M.C.	Zaes/7988	33 53 7988 494 - 3 / RIV RO-OLT	CI 17600	29.09.2010	21.01.2016	CID 17600/2010	S.C. OLTCHIM S.A. Ramnicu Valcea
219.	VAGON CISTERNA DE 60 M.C.	Zaes/7987	33 53 7987 707 - 9 / RIV RO-OLT	CI 17841	19.10.2010	25.02.2016	CID 17841/2010	S.C. OLTCHIM S.A. Ramnicu Valcea
220.	VAGON CISTERNA DE 60 M.C.	Zaes/7987	84 53 7987 119 - 5 / RO-OLT	CI 17842	19.10.2010	25.02.2016	CID 17842/2010	S.C. OLTCHIM S.A. Ramnicu Valcea
221.	VAGON CISTERNA DE 60 M.C.	Zaes/7987	84 53 7987 210 - 2 / RO-OLT	CI 17843	19.10.2010	25.02.2016	CID 17843/2010	S.C. OLTCHIM S.A. Ramnicu Valcea
222.	VAGON CISTERNA DE 60 M.C.	Zas/7961	33 53 7961 175 - 9 / RIV RO-OLT	CI 17844	19.10.2010	25.02.2016	CID 17844/2010	S.C. OLTCHIM S.A. Ramnicu Valcea
223.	VAGON CISTERNA DE 60 M.C.	Zas/7961	84 53 7961 274 - 8 / RO-OLT	CI 17845	19.10.2010	25.02.2016	CID 17845/2010	S.C. OLTCHIM S.A. Ramnicu Valcea
224.	VAGON CISTERNA DE 60 M.C.	Zas/7960	33 53 7960 832 - 6 / RIV RO-OLT	CI 17846	19.10.2010	25.02.2016	CID 17846/2010	S.C. OLTCHIM S.A. Ramnicu Valcea
225.	VAGON CISTERNA DE 60 M.C.	Zas/7960	33 53 7960 836 - 7 / RIV RO-OLT	CI 17847	20.10.2010	25.02.2016	CID 17847/2010	S.C. OLTCHIM S.A. Ramnicu Valcea
226.	VAGON CISTERNA DE 60 M.C.	Zas/7960	84 53 7960 839 - 9 / RO-OLT	CI 17848	20.10.2010	25.02.2016	CID 17848/2010	OLTCHIM S.A.
227.	VAGON CISTERNA DE 60 M.C.	Zas/7960	33 53 7960 840 - 9 / RIV RO-OLT	CI 17849	20.10.2010	25.02.2016	CID 17849/2010	OLTCHIM S.A.
228.	VAGON CISTERNA DE 60 M.C.	Zaes/7988	84 53 7988 096 - 4 / RO-OLT	CI 17850	20.10.2010	25.02.2016	CID 17850/2010	OLTCHIM S.A.
229.	VAGON CISTERNA DE 60 M.C.	Zas/7960	33 53 7960 842 - 5 / RIV RO-OLT	CI 17851	20.10.2010	25.02.2016	CID 17851/2010	OLTCHIM S.A.
230.	VAGON CISTERNA DE 60 M.C.	Zaes/7987	84 53 7987 280 - 5 / RO-OLT	CI 17852	20.10.2010	25.02.2016	CID 17852/2010	OLTCHIM S.A.
231.	VAGON CISTERNA DE 48 M.C.	Zaes/7969	33 53 7969 187 - 6 / RIV RO-OLT	CI 17853	26.10.2010	25.02.2021	CID 17853/2010	OLTCHIM S.A.
232.	VAGON CISTERNA DE 60 M.C.	Zaes/7987	84 53 7987 847 - 1 / RO-OLT	CI 17854	26.10.2010	25.02.2016	CID 17854/2010	OLTCHIM S.A.
233.	VAGON CISTERNA DE 60 M.C.	Zaes/7987	84 53 7987 718 - 4 / RO-OLT	CI 17855	26.10.2010	25.02.2016	CID 17855/2010	OLTCHIM S.A.
234.	VAGON CISTERNA DE 38 M.C.	Zaes/7989	84 53 7989 056 - 7 / RO-OLT	CI 17856	26.10.2010	25.02.2016	CID 17856/2010	OLTCHIM S.A.
235.	VAGON CISTERNA DE 60 M.C.	Zaes/7988	33 53 7988 203 - 8 / RIV RO-OLT	CI 17857	26.10.2010	25.02.2016	CID 17857/2010	OLTCHIM S.A.
236.	VAGON CISTERNA DE 48 M.C.	Zaes/7969	33 53 7969 193 - 4 / RIV RO-OLT	CI 17858	26.10.2010	25.02.2021	CID 17858/2010	OLTCHIM S.A.
237.	VAGON CISTERNA DE 60 M.C.	Zaes/7987	84 53 7987 553 - 5 / RO-OLT	CI 17859	26.10.2010	25.02.2016	CID 17859/2010	OLTCHIM S.A.
OMV PETROM SA								
238.	LOCOMOTIVA DIESEL HIDRAULICA DE 1250 CP	040 - DHC/	81 - 0765 - 8 / RO OMV	CI 17752	07.10.2010	30.06.2018	CID 17752/2010	OMV PETROM SA - pct. de lucru ARPECHIM PITESTI

ONFR – AFER

Certificate de înmatriculare și cărți de identitate acordate vehiculelor feroviare conform OMTCT 1193/2004 în perioada 01.09.2010 – 31.10.2010

Proprietar vehicul feroviar								
Vehicul feroviar				Certificat înmatriculare			Carte identitate	Deținător vehicul feroviar
Nr. Crt.	Denumire	Serie literală/ numerică	Marcaj unicat de identificare	Serie	Emitere	Valabilitate	Serie/an	
239.	LOCOMOTIVA DIESEL HIDRAULICA DE 1250 CP	040 - DHC/	81 - 0764 - 1 / RO OMV	CI 17753	07.10.2010	30.08.2013	CID 17753/2010	OMV PETROM SA- pct. de lucru ARPECHIM PITESTI
240.	LOCOMOTIVA DIESEL ELECTRICA DE 2100 CP	060 - DA/	60 - 1578 - 8 / RO OMV	CI 17754	07.10.2010	30.04.2019	CID 17754/2010	OMV PETROM S.A. - pct. de lucru ARPECHIM PITESTI
241.	VAGON CISTERNA DE 73 M.C.	Zaes/7956	33 53 7956 009 - 7 / RIV RO OMV	CI 17496	11.10.2010	31.12.2022	CID 17496/2010	OMV PETROM SA
242.	VAGON CISTERNA DE 90 M.C.	Zagkks/7921	33 53 7921 049 - 5 / RIV RO OMV	CI 17488	12.10.2010	31.12.2023	CID 17488/2010	OMV PETROM SA - pct. de lucru ARPECHIM PITESTI
243.	VAGON CISTERNA DE 90 M.C.	Zagkks/7921	33 53 7921 048 - 7 / RIV RO OMV	CI 17489	11.10.2010	31.12.2023	CID 17489/2010	OMV PETROM SA- pct. de lucru ARPECHIM PITESTI
244.	VAGON CISTERNA DE 90 M.C.	Zagkks/7921	33 53 7921 041 - 2 / RIV RO OMV	CI 17490	11.10.2010	31.12.2023	CID 17490/2010	OMV PETROM SA - pct. de lucru ARPECHIM PITESTI
245.	VAGON CISTERNA DE 90 M.C.	Zaes/7969	33 53 7969 122 - 3 / RIV RO OMV	CI 17491	11.10.2010	31.12.2022	CID 17491/2010	OMV PETROM SA
246.	VAGON CISTERNA DE 90 M.C.	Zaes/7956	33 53 7956 068 - 3 / RIV RO OMV	CI 17492	11.10.2010	31.12.2022	CID 17492/2010	PETROM SA BUCURESTI-SUC. ARPECHIM PITESTI
247.	VAGON CISTERNA DE 90 M.C.	Zaes/7956	33 53 7956 037 - 8 / RIV RO OMV	CI 17493	11.10.2010	31.12.2022	CID 17493/2010	OMV PETROM SA - pct. de lucru ARPECHIM PITESTI
248.	VAGON CISTERNA DE 90 M.C.	Zaes/7956	33 53 7956 019 - 6 / RIV RO OMV	CI 17495	11.10.2010	31.12.2022	CID 17495/2010	OMV PETROM SA
249.	VAGON CISTERNA DE 90 M.C.	Zagkks/7921	33 53 7921 031 - 3 / RIV RO OMV	CI 17497	11.10.2010	31.12.2023	CID 17497/2010	OMV PETROM SA - pct. de lucru ARPECHIM PITESTI
250.	VAGON CISTERNA DE 90 M.C.	Zagkks/7921	33 53 7921 054 - 5 / RIV RO OMV	CI 17498	11.10.2010	31.12.2023	CID 17498/2010	OMV PETROM SA
251.	VAGON CISTERNA DE 90 M.C.	Zagkks/7921	33 53 7921 039 - 6 / RIV RO OMV	CI 17499	11.10.2010	31.12.2023	CID 17499/2010	OMV PETROM SA
252.	VAGON CISTERNA DE 90 M.C.	Zagkks/7921	33 53 7921 042 - 0 / RIV RO OMV	CI 17500	11.10.2010	31.12.2023	CID 17500/2010	OMV PETROM SA - pct. de lucru ARPECHIM PITESTI
253.	VAGON CISTERNA DE 90 M.C.	Zagkks/7921	33 53 7921 059 - 4 / RIV RO OMV	CI 17501	12.10.2010	31.12.2023	CID 17501/2010	OMV PETROM SA - pct. de lucru ARPECHIM PITESTI
254.	VAGON CISTERNA DE 73 M.C.	Zaes/7969	33 53 7969 136 - 3 / RIV RO OMV	CI 17502	12.10.2010	31.12.2022	CID 17502/2010	OMV PETROM SA - pct. de lucru ARPECHIM PITESTI
255.	VAGON CISTERNA DE 90 M.C.	Zagkks/7921	33 53 7921 038 - 8 / RIV RO OMV	CI 17503	12.10.2010	31.12.2023	CID 17503/2010	OMV PETROM SA - pct. de lucru ARPECHIM PITESTI
256.	VAGON CISTERNA DE 90 M.C.	Zagkks/7921	33 53 7921 050 - 3 / RIV RO OMV	CI 17504	12.10.2010	31.12.2023	CID 17504/2010	OMV PETROM SA - pct. de lucru ARPECHIM PITESTI
PORT BAZINUL NOU SA								
257.	LOCOMOTIVA DIESEL HIDRAULICA DE 1250 CP	040 - DHC/	81 - 0879 - 7 / RO-PBN	CI 17518	22.09.2010	14.08.2014	CID 17518/2010	PORT BAZINUL NOU SA
RAIL FORCE SRL								
258.	VAGON CISTERNA DE 63 M.C.	Zaes/7887	31 53 7887 000 - 2 / RIV RO-RFO	CI 16619	06.09.2010	13.06.2016	CID 16619/2010	SC RAIL FORCE SRL Brasov
259.	VAGON CISTERNA DE 63 M.C.	Zaes/7887	31 53 7887 001 - 0 / RIV RO-RFO	CI 16620	06.09.2010	13.06.2016	CID 16620/2010	SC RAIL FORCE SRL Brasov
260.	VAGON CISTERNA DE 63 M.C.	Zaes/7887	31 53 7887 002 - 8 / RIV RO-RFO	CI 16621	06.09.2010	13.06.2016	CID 16621/2010	SC RAIL FORCE SRL Brasov
261.	VAGON CISTERNA DE 63 M.C.	Zaes/7887	31 53 7887 003 - 6 / RIV RO-RFO	CI 16622	06.09.2010	13.06.2016	CID 16622/2010	SC RAIL FORCE SRL Brasov
262.	VAGON CISTERNA DE 63 M.C.	Zaes/7887	31 53 7887 004 - 4 / RIV RO-RFO	CI 16623	06.09.2010	13.06.2016	CID 16623/2010	SC RAIL FORCE SRL Brasov
263.	VAGON CISTERNA DE 63 M.C.	Zaes/7887	31 53 7887 005 - 1 / RIV RO-RFO	CI 16624	06.09.2010	13.06.2016	CID 16624/2010	SC RAIL FORCE SRL Brasov
264.	VAGON CISTERNA DE 63 M.C.	Zaes/7887	31 53 7887 006 - 9 / RIV RO-RFO	CI 16625	06.09.2010	13.06.2016	CID 16625/2010	SC RAIL FORCE SRL Brasov
265.	VAGON CISTERNA DE 63 M.C.	Zaes/7887	31 53 7887 007 - 7 / RIV RO-RFO	CI 16626	06.09.2010	13.06.2016	CID 16626/2010	SC RAIL FORCE SRL Brasov
266.	VAGON CISTERNA DE 63 M.C.	Zaes/7887	31 53 7887 008 - 5 / RIV RO-RFO	CI 16627	06.09.2010	13.06.2016	CID 16627/2010	SC RAIL FORCE SRL Brasov
267.	VAGON CISTERNA DE 63 M.C.	Zaes/7887	31 53 7887 009 - 3 / RIV RO-RFO	CI 16628	06.09.2010	13.06.2016	CID 16628/2010	SC RAIL FORCE SRL Brasov
268.	VAGON CISTERNA DE 63 M.C.	Zaes/7887	31 53 7887 010 - 1 / RIV RO-RFO	CI 16629	06.09.2010	13.06.2016	CID 16629/2010	SC RAIL FORCE SRL Brasov
269.	VAGON CISTERNA DE 63 M.C.	Zaes/7887	31 53 7887 011 - 9 / RIV RO-RFO	CI 16630	06.09.2010	13.06.2016	CID 16630/2010	SC RAIL FORCE SRL Brasov
270.	VAGON CISTERNA DE 63 M.C.	Zaes/7887	31 53 7887 012 - 7 / RIV RO-RFO	CI 16631	06.09.2010	13.06.2016	CID 16631/2010	SC RAIL FORCE SRL Brasov
271.	VAGON CISTERNA DE 63 M.C.	Zaes/7887	31 53 7887 013 - 5 / RIV RO-RFO	CI 16632	06.09.2010	13.06.2016	CID 16632/2010	SC RAIL FORCE SRL Brasov
272.	VAGON CISTERNA DE 63 M.C.	Zaes/7887	31 53 7887 014 - 3 / RIV RO-RFO	CI 16633	06.09.2010	13.06.2016	CID 16633/2010	SC RAIL FORCE SRL Brasov

ONFR – AFER

Certificate de înmatriculare și cărți de identitate acordate vehiculelor feroviare conform OMTCT 1193/2004 în perioada 01.09.2010 – 31.10.2010

Propietar vehicul feroviar								
Vehicul feroviar				Certificat înmatriculare			Carte identitate	Deținător vehicul feroviar
Nr. Crt.	Denumire	Serie literală/numerică	Marcaj unificat de identificare	Serie	Emitere	Valabilitate	Serie/an	
273.	VAGON CISTERNA DE 63 M.C.	Zaes/7887	31 53 7887 015 - 0 / RIV RO-RFO	CI 16634	06.09.2010	13.06.2016	CID 16634/2010	SC RAIL FORCE SRL Brasov
274.	VAGON CISTERNA DE 63 M.C.	Zaes/7887	31 53 7887 016 - 8 / RIV RO-RFO	CI 16635	06.09.2010	13.06.2016	CID 16635/2010	SC RAIL FORCE SRL Brasov
275.	VAGON CISTERNA DE 63 M.C.	Zaes/7887	31 53 7887 017 - 6 / RIV RO-RFO	CI 16636	06.09.2010	13.06.2016	CID 16636/2010	SC RAIL FORCE SRL Brasov
276.	VAGON CISTERNA DE 63 M.C.	Zaes/7887	31 53 7887 018 - 4 / RIV RO-RFO	CI 16637	06.09.2010	13.06.2016	CID 16637/2010	SC RAIL FORCE SRL Brasov
277.	VAGON CISTERNA DE 63 M.C.	Zaes/7887	31 53 7887 019 - 2 / RIV RO-RFO	CI 16638	06.09.2010	13.06.2016	CID 16638/2010	SC RAIL FORCE SRL Brasov
278.	VAGON CISTERNA DE 63 M.C.	Zaes/7887	31 53 7887 020 - 0 / RIV RO-RFO	CI 16639	06.09.2010	13.06.2016	CID 16639/2010	SC RAIL FORCE SRL Brasov
279.	VAGON CISTERNA DE 63 M.C.	Zaes/7887	31 53 7887 021 - 8 / RIV RO-RFO	CI 16640	06.09.2010	13.06.2016	CID 16640/2010	SC RAIL FORCE SRL Brasov
280.	VAGON CISTERNA DE 63 M.C.	Zaes/7887	31 53 7887 022 - 6 / RIV RO-RFO	CI 16641	06.09.2010	13.06.2016	CID 16641/2010	SC RAIL FORCE SRL Brasov
281.	VAGON CISTERNA DE 63 M.C.	Zaes/7887	31 53 7887 023 - 4 / RIV RO-RFO	CI 16642	06.09.2010	13.06.2016	CID 16642/2010	SC RAIL FORCE SRL Brasov
282.	VAGON CISTERNA DE 63 M.C.	Zaes/7887	31 53 7887 024 - 2 / RIV RO-RFO	CI 16643	06.09.2010	13.06.2016	CID 16643/2010	SC RAIL FORCE SRL Brasov
283.	VAGON CISTERNA DE 63 M.C.	Zaes/7887	31 53 7887 025 - 9 / RIV RO-RFO	CI 16644	06.09.2010	13.06.2016	CID 16644/2010	SC RAIL FORCE SRL Brasov
284.	VAGON CISTERNA DE 63 M.C.	Zaes/7887	31 53 7887 026 - 7 / RIV RO-RFO	CI 16645	06.09.2010	13.06.2016	CID 16645/2010	SC RAIL FORCE SRL Brasov
285.	VAGON CISTERNA DE 63 M.C.	Zaes/7887	31 53 7887 027 - 5 / RIV RO-RFO	CI 16646	06.09.2010	13.06.2016	CID 16646/2010	SC RAIL FORCE SRL Brasov
286.	VAGON CISTERNA DE 63 M.C.	Zaes/7887	31 53 7887 028 - 3 / RIV RO-RFO	CI 16647	06.09.2010	13.06.2016	CID 16647/2010	SC RAIL FORCE SRL Brasov
287.	VAGON CISTERNA DE 63 M.C.	Zaes/7887	31 53 7887 029 - 1 / RIV RO-RFO	CI 16648	06.09.2010	13.06.2016	CID 16648/2010	SC RAIL FORCE SRL Brasov
288.	VAGON CISTERNA DE 63 M.C.	Zaes/7887	31 53 7887 030 - 9 / RIV RO-RFO	CI 16649	06.09.2010	13.06.2016	CID 16649/2010	SC RAIL FORCE SRL Brasov
289.	VAGON CISTERNA DE 63 M.C.	Zaes/7887	31 53 7887 031 - 7 / RIV RO-RFO	CI 16650	06.09.2010	13.06.2016	CID 16650/2010	SC RAIL FORCE SRL Brasov
290.	VAGON CISTERNA DE 63 M.C.	Zaes/7887	31 53 7887 032 - 5 / RIV RO-RFO	CI 16651	06.09.2010	13.06.2016	CID 16651/2010	SC RAIL FORCE SRL Brasov
291.	VAGON CISTERNA DE 63 M.C.	Zaes/7887	31 53 7887 033 - 3 / RIV RO-RFO	CI 16652	06.09.2010	13.06.2016	CID 16652/2010	SC RAIL FORCE SRL Brasov
292.	VAGON CISTERNA DE 63 M.C.	Zaes/7887	31 53 7887 034 - 1 / RIV RO-RFO	CI 16653	06.09.2010	13.06.2016	CID 16653/2010	SC RAIL FORCE SRL Brasov
293.	VAGON CISTERNA DE 63 M.C.	Zaes/7887	31 53 7887 035 - 8 / RIV RO-RFO	CI 16654	06.09.2010	13.06.2016	CID 16654/2010	SC RAIL FORCE SRL Brasov
294.	VAGON CISTERNA DE 63 M.C.	Zaes/7887	31 53 7887 036 - 6 / RIV RO-RFO	CI 16655	06.09.2010	13.06.2016	CID 16655/2010	SC RAIL FORCE SRL Brasov
295.	VAGON CISTERNA DE 63 M.C.	Zaes/7887	31 53 7887 037 - 4 / RIV RO-RFO	CI 16656	06.09.2010	13.06.2016	CID 16656/2010	SC RAIL FORCE SRL Brasov
296.	VAGON CISTERNA	Zaes/7887	31 53 7887 071 - 3 / RIV RO-RFO	CI 17884	19.10.2010	08.09.2016	CID 17884/2010	RAIL FORCE SRL
297.	VAGON CISTERNA	Zaes/7887	31 53 7887 072 - 1 / RIV RO-RFO	CI 17885	19.10.2010	08.09.2016	CID 17885/2010	RAIL FORCE SRL
298.	VAGON CISTERNA	Zaes/7887	31 53 7887 063 - 0 / RIV RO-RFO	CI 17878	19.10.2010	08.09.2016	CID 17878/2010	RAIL FORCE SRL
299.	VAGON CISTERNA	Zaes/7887	31 53 7887 075 - 4 / RIV RO-RFO	CI 17888	19.10.2010	08.09.2016	CID 17888/2010	RAIL FORCE SRL
300.	VAGON CISTERNA	Zaes/7887	31 53 7887 074 - 7 / RIV RO-RFO	CI 17887	19.10.2010	13.06.2016	CID 17887/2010	RAIL FORCE SRL
301.	VAGON CISTERNA	Zaes/7887	31 53 7887 073 - 9 / RIV RO-RFO	CI 17886	19.10.2010	13.06.2016	CID 17886/2010	RAIL FORCE SRL
302.	VAGON CISTERNA	Zaes/7887	31 53 7887 066 - 3 / RIV RO-RFO	CI 17880	19.10.2010	13.06.2016	CID 17880/2010	RAIL FORCE SRL
303.	VAGON CISTERNA	Zaes/7887	31 53 7887 060 - 6 / RIV RO-RFO	CI 17877	19.10.2010	13.06.2016	CID 17877/2010	RAIL FORCE SRL
304.	VAGON CISTERNA	Zaes/7887	31 53 7887 059 - 8 / RIV RO-RFO	CI 17876	19.10.2010	13.06.2016	CID 17876/2010	RAIL FORCE SRL
305.	VAGON CISTERNA	Zaes/7887	31 53 7887 058 - 0 / RIV RO-RFO	CI 17875	19.10.2010	13.06.2016	CID 17875/2010	RAIL FORCE SRL
306.	VAGON CISTERNA	Zaes/7887	31 53 7887 057 - 2 / RIV RO-RFO	CI 17874	19.10.2010	08.09.2016	CID 17874/2010	RAIL FORCE SRL
307.	VAGON CISTERNA	Zaes/7887	31 53 7887 056 - 4 / RIV RO-RFO	CI 17873	19.10.2010	08.09.2016	CID 17873/2010	RAIL FORCE SRL

Proprietar vehicul feroviar								
Vehicul feroviar				Certificat înmatriculare			Carte identitate	Deținător vehicul feroviar
Nr. Crt.	Denumire	Serie literală/ numerică	Marcaj unificat de identificare	Serie	Emitere	Valabilitate	Serie/an	
308.	VAGON CISTERNA	Zaes/7887	31 53 7887 044 - 0 / RIV RO-RFO	CI 17865	19.10.2010	08.09.2016	CID 17865/2010	RAIL FORCE SRL
309.	VAGON CISTERNA	Zaes/7887	31 53 7887 040 - 8 / RIV RO-RFO	CI 17862	19.10.2010	13.06.2016	CID 17862/2010	RAIL FORCE SRL
310.	VAGON CISTERNA	Zaes/7887	31 53 7887 070 - 5 / RIV RO-RFO	CI 17883	19.10.2010	13.06.2016	CID 17883/2010	RAIL FORCE SRL
311.	VAGON CISTERNA	Zaes/7887	31 53 7887 069 - 7 / RIV RO-RFO	CI 17882	19.10.2010	13.06.2016	CID 17882/2010	RAIL FORCE SRL
312.	VAGON CISTERNA	Zaes/7887	31 53 7887 067 - 1 / RIV RO-RFO	CI 17881	19.10.2010	13.06.2016	CID 17881/2010	RAIL FORCE SRL
313.	VAGON CISTERNA	Zaes/7887	31 53 7887 065 - 5 / RIV RO-RFO	CI 17879	19.10.2010	08.09.2016	CID 17879/2010	RAIL FORCE SRL
314.	VAGON CISTERNA	Zaes/7887	31 53 7887 050 - 7 / RIV RO-RFO	CI 17870	19.10.2010	13.06.2016	CID 17870/2010	RAIL FORCE SRL
315.	LOCOMOTIVA DIESEL HIDRAULICA DE 1250 CP	040 - DHC/	81 - 0881 - 3 / RO-RFO	CI 17527	21.09.2010	19.09.2022	CID 17527/2010	SC RAIL FORCE SRL - BRASOV
316.	VAGON CISTERNA	Zaes/7887	31 53 7887 038 - 2 / RIV RO-RFO	CI 17860	19.10.2010	08.09.2016	CID 17860/2010	RAIL FORCE SRL
317.	VAGON CISTERNA	Zaes/7887	31 53 7887 039 - 0 / RIV RO-RFO	CI 17861	19.10.2010	13.06.2016	CID 17861/2010	RAIL FORCE SRL
318.	VAGON CISTERNA	Zaes/7887	31 53 7887 041 - 6 / RIV RO-RFO	CI 17863	19.10.2010	13.06.2016	CID 17863/2010	RAIL FORCE SRL
319.	VAGON CISTERNA	Zaes/7887	31 53 7887 043 - 2 / RIV RO-RFO	CI 17864	19.10.2010	08.09.2016	CID 17864/2010	RAIL FORCE SRL
320.	VAGON CISTERNA	Zaes/7887	31 53 7887 045 - 7 / RIV RO-RFO	CI 17866	19.10.2010	08.09.2016	CID 17866/2010	RAIL FORCE SRL
321.	VAGON CISTERNA	Zaes/7887	31 53 7887 046 - 5 / RIV RO-RFO	CI 17867	19.10.2010	13.06.2016	CID 17867/2010	RAIL FORCE SRL
322.	VAGON CISTERNA	Zaes/7887	31 53 7887 047 - 3 / RIV RO-RFO	CI 17868	19.10.2010	13.06.2016	CID 17868/2010	RAIL FORCE SRL
323.	VAGON CISTERNA	Zaes/7887	31 53 7887 048 - 1 / RIV RO-RFO	CI 17869	19.10.2010	08.09.2016	CID 17869/2010	RAIL FORCE SRL
324.	VAGON CISTERNA	Zaes/7887	31 53 7887 053 - 1 / RIV RO-RFO	CI 17871	19.10.2010	08.09.2016	CID 17871/2010	RAIL FORCE SRL
325.	VAGON CISTERNA	Zaes/7887	31 53 7887 054 - 9 / RIV RO-RFO	CI 17872	19.10.2010	08.09.2016	CID 17872/2010	RAIL FORCE SRL
REMARUL 16 FEBRUARIE S.A.								
326.	VAGON AUTOMOTOR, CLASA A II - A CU 68 LOCURI SI CLASA I CU 12 LOCURI PE SCAUNE	VM 624/	76 - 2411 - 7 / RO-TFG	CI 17618	24.09.2010	21.09.2022	CID 17618/2010	TRANSFEROVIAR GRUP SA - Cluj Napoca
327.	VAGON INTERMEDIAR TRACTAT CLASA A II-A, CU 86 LOCURI PE SCAUNE	VT 924/	59 - 2406 - 3 / RO-TFG	CI 17619	24.09.2010	21.09.2022	CID 17619/2010	TRANSFEROVIAR GRUP SA - Cluj Napoca
328.	VAGON AUTOMOTOR, CLASA A II - A CU 68 LOCURI SI CLASA I CU 12 LOCURI PE SCAUNE	VM 624/	76 - 2412 - 5 / RO-TFG	CI 17620	24.09.2010	21.09.2022	CID 17620/2010	TRANSFEROVIAR GRUP SA - Cluj Napoca
329.	VAGON AUTOMOTOR, CLASA A II - A CU 68 LOCURI SI CLASA I CU 12 LOCURI PE SCAUNE	VM 624/	76 - 2409 - 1 / RO-TFG	CI 17621	24.09.2010	21.09.2022	CID 17621/2010	TRANSFEROVIAR GRUP SA - Cluj Napoca
330.	VAGON INTERMEDIAR TRACTAT CLASA A II-A, CU 86 LOCURI PE SCAUNE	VT 924/	59 - 2405 - 5 / RO-TFG	CI 17622	24.09.2010	21.09.2022	CID 17622/2010	TRANSFEROVIAR GRUP SA - Cluj Napoca
331.	VAGON AUTOMOTOR, CLASA A II - A CU 68 LOCURI SI CLASA I CU 12 LOCURI PE SCAUNE	VM 624/	76 - 2410 - 9 / RO-TFG	CI 17623	24.09.2010	21.09.2022	CID 17623/2010	TRANSFEROVIAR GRUP SA - Cluj Napoca
332.	VAGON AUTOMOTOR, CLASA A II - A CU 68 LOCURI SI CLASA I CU 12 LOCURI PE SCAUNE	VM 624/	76 - 2413 - 3 / RO-TFG	CI 17624	12.10.2010	21.09.2022	CID 17624/2010	TRANSFEROVIAR GRUP SA - Cluj Napoca
333.	VAGON INTERMEDIAR TRACTAT CLASA A II-A, CU 86 LOCURI PE SCAUNE	VT 924/	59 - 2407 - 1 / RO-TFG	CI 17625	12.10.2010	21.09.2022	CID 17625/2010	TRANSFEROVIAR GRUP SA - Cluj Napoca
334.	VAGON AUTOMOTOR, CLASA A II - A CU 68 LOCURI SI CLASA I CU 12 LOCURI PE SCAUNE	VM 624/	76 - 2414 - 1 / RO-TFG	CI 17626	12.10.2010	21.09.2022	CID 17626/2010	TRANSFEROVIAR GRUP SA - Cluj Napoca

ONFR – AFER

Certificate de înmatriculare și cărți de identitate acordate vehiculelor feroviare conform OMTCT 1193/2004 în perioada 01.09.2010 – 31.10.2010

Proprietar vehicul feroviar								
Vehicul feroviar				Certificat înmatriculare			Carte identitate	Deținător vehicul feroviar
Nr. Crt.	Denumire	Serie literală/numerică	Marcaj unificat de identificare	Serie	Emitere	Valabilitate	Serie/an	
ROLLING STOCK COMPANY SA								
335.	VAGON DE MARFA DESCOPERIT	Eaos/5301	33 53 5301 742 - 9 / RIV RO-RSCO	CI 17158	01.09.2010	03.08.2016	CID 17158/2010	ROLLING STOCK COMPANY SA
336.	VAGON DE MARFA DESCOPERIT	Eaos/5301	33 53 5301 522 - 5 / RIV RO-RSCO	CI 17157	01.09.2010	03.08.2016	CID 17157/2010	ROLLING STOCK COMPANY SA
337.	VAGON DE MARFA DESCOPERIT	Eaos/5301	33 53 5301 773 - 4 / RIV RO-RSCO	CI 17159	01.09.2010	03.08.2016	CID 17159/2010	ROLLING STOCK COMPANY SA
338.	VAGON DE MARFA	Rgs/3560	33 53 3560 684 - 4 / RIV RO-RSCO	CI 17220	03.09.2010	01.08.2022	CID 17220/2010	ROLLING STOCK COMPANY SA
339.	VAGON DE MARFA	Rgs/3556	33 53 3556 293 - 0 / RIV RO-RSCO	CI 17221	03.09.2010	01.08.2022	CID 17221/2010	ROLLING STOCK COMPANY SA
340.	VAGON DE MARFA	Rgs/3556	33 53 3556 294 - 8 / RIV RO-RSCO	CI 17222	03.09.2010	01.08.2022	CID 17222/2010	ROLLING STOCK COMPANY SA
341.	VAGON DE MARFA	Rgs/3556	33 53 3556 295 - 5 / RIV RO-RSCO	CI 17223	03.09.2010	01.08.2022	CID 17223/2010	ROLLING STOCK COMPANY SA
342.	VAGON DE MARFA	Rgs/3556	33 53 3556 297 - 1 / RIV RO-RSCO	CI 17224	03.09.2010	01.08.2022	CID 17224/2010	ROLLING STOCK COMPANY SA
343.	VAGON DE MARFA	Rgs/3560	33 53 3560 404 - 7 / RIV RO-RSCO	CI 17225	03.09.2010	01.08.2022	CID 17225/2010	ROLLING STOCK COMPANY SA
344.	VAGON DE MARFA	Rgs/3558	33 53 3558 364 - 7 / RIV RO-RSCO	CI 17226	03.09.2010	01.09.2022	CID 17226/2010	ROLLING STOCK COMPANY SA
345.	VAGON DE MARFA	Rgs/3558	33 53 3558 365 - 4 / RIV RO-RSCO	CI 17227	03.09.2010	01.09.2022	CID 17227/2010	ROLLING STOCK COMPANY SA
346.	VAGON DE MARFA	Rgs/3560	33 53 3560 142 - 3 / RIV RO-RSCO	CI 17228	03.09.2010	01.08.2022	CID 17228/2010	ROLLING STOCK COMPANY SA
347.	VAGON DE MARFA PENTRU TRANSPORT CEREALE	Uagps/9333	33 53 9333 735 - 7 / RIV RO-RSCO	CI 17229	03.09.2010	01.08.2016	CID 17229/2010	ROLLING STOCK COMPANY SA
348.	VAGON DE MARFA PENTRU TRANSPORT CEREALE	Uagps/9332	33 53 9332 594 - 9 / RIV RO-RSCO	CI 17230	03.09.2010	01.08.2016	CID 17230/2010	ROLLING STOCK COMPANY SA
349.	VAGON DE MARFA	Rgs/3557	33 53 3557 705 - 2 / RIV RO-RSCO	CI 17231	06.09.2010	01.06.2022	CID 17231/2010	ROLLING STOCK COMPANY SA
350.	VAGON DE MARFA	Rgs/3560	33 53 3560 943 - 4 / RIV RO-RSCO	CI 17232	06.09.2010	01.06.2022	CID 17232/2010	ROLLING STOCK COMPANY SA
351.	VAGON DE MARFA	Rgs/3557	33 53 3557 708 - 6 / RIV RO-RSCO	CI 17233	06.09.2010	01.06.2022	CID 17233/2010	ROLLING STOCK COMPANY SA
352.	VAGON DE MARFA	Rgs/3557	33 53 3557 709 - 4 / RIV RO-RSCO	CI 17234	06.09.2010	01.06.2022	CID 17234/2010	ROLLING STOCK COMPANY SA
353.	VAGON DE MARFA	Rgs/3560	33 53 3560 808 - 9 / RIV RO-RSCO	CI 17235	06.09.2010	01.06.2022	CID 17235/2010	ROLLING STOCK COMPANY SA
354.	VAGON DE MARFA	Rgs/3560	33 53 3560 779 - 2 / RIV RO-RSCO	CI 17236	06.09.2010	01.06.2022	CID 17236/2010	ROLLING STOCK COMPANY SA
355.	VAGON DE MARFA	Rgs/3560	33 53 3560 106 - 8 / RIV RO-RSCO	CI 17237	06.09.2010	01.06.2022	CID 17237/2010	ROLLING STOCK COMPANY SA
356.	VAGON DE MARFA	Rgs/3560	33 53 3560 854 - 3 / RIV RO-RSCO	CI 17238	06.09.2010	01.06.2022	CID 17238/2010	ROLLING STOCK COMPANY SA
357.	VAGON DE MARFA	Rgs/3916	33 53 3916 093 - 9 / RIV RO-RSCO	CI 17239	06.09.2010	01.05.2016	CID 17239/2010	ROLLING STOCK COMPANY SA
358.	VAGON DE MARFA PENTRU TRANSPORT CEREALE	Uagps/9332	33 53 9332 321 - 7 / RIV RO-RSCO	CI 17255	06.09.2010	01.06.2017	CID 17255/2010	ROLLING STOCK COMPANY SA
359.	VAGON DE MARFA	Rgs/3916	33 53 3916 095 - 4 / RIV RO-RSCO	CI 17240	06.09.2010	01.05.2016	CID 17240/2010	ROLLING STOCK COMPANY SA
360.	VAGON DE MARFA	Rgs/3916	33 53 3916 098 - 8 / RIV RO-RSCO	CI 17241	06.09.2010	01.05.2016	CID 17241/2010	ROLLING STOCK COMPANY SA
361.	VAGON DE MARFA	Rgs/3557	33 53 3557 704 - 5 / RIV RO-RSCO	CI 17242	06.09.2010	01.05.2016	CID 17242/2010	ROLLING STOCK COMPANY SA
362.	VAGON DE MARFA	Rgs/3916	33 53 3916 096 - 2 / RIV RO-RSCO	CI 17243	06.09.2010	01.11.2016	CID 17243/2010	ROLLING STOCK COMPANY SA
363.	VAGON DE MARFA	Rgs/3557	33 53 3557 703 - 7 / RIV RO-RSCO	CI 17244	06.09.2010	01.06.2016	CID 17244/2010	ROLLING STOCK COMPANY SA
364.	VAGON DE MARFA	Rgs/3557	33 53 3557 707 - 8 / RIV RO-RSCO	CI 17245	06.09.2010	01.06.2016	CID 17245/2010	ROLLING STOCK COMPANY SA
365.	VAGON DE MARFA	Rgs/3560	33 53 3560 725 - 5 / RIV RO-RSCO	CI 17246	06.09.2010	01.06.2022	CID 17246/2010	ROLLING STOCK COMPANY SA
366.	VAGON DE MARFA PENTRU TRANSPORT CEREALE	Uagps/9333	33 53 9333 503 - 9 / RIV RO-RSCO	CI 17908	28.10.2010	19.08.2016	CID 17908/2010	ROLLING STOCK COMPANY SA
367.	VAGON DE MARFA DESCOPERIT	Eaos/5304	33 53 5304 815 - 0 / RIV RO-RSCO	CI 17894	27.10.2010	26.09.2028	CID 17894/2010	ROLLING STOCK COMPANY SA

ONFR – AFER

Certificate de înmatriculare și cărți de identitate acordate vehiculelor feroviare conform OMTCT 1193/2004 în perioada 01.09.2010 – 31.10.2010

Proprietar vehicul feroviar								
Vehicul feroviar				Certificat înmatriculare			Carte identitate	Deținător vehicul feroviar
Nr. Crt.	Denumire	Serie literală/numerică	Marcaj unificat de identificare	Serie	Emitere	Valabilitate	Serie/an	
368.	VAGON DE MARFA DESCOPERIT	Eaos/5304	33 53 5304 814 - 3 / RIV RO-RSCO	CI 17893	27.10.2010	26.09.2028	CID 17893/2010	ROLLING STOCK COMPANY SA
369.	VAGON DE MARFA DESCOPERIT	Eaos/5304	33 53 5304 810 - 1 / RIV RO-RSCO	CI 17889	27.10.2010	26.09.2028	CID 17889/2010	ROLLING STOCK COMPANY SA
370.	VAGON DE MARFA DESCOPERIT	Eaos/5320	33 53 5320 006 - 6 / RIV RO-RSCO	CI 17925	27.10.2010	26.09.2028	CID 17925/2010	ROLLING STOCK COMPANY SA
371.	VAGON DE MARFA DESCOPERIT	Eaos/5320	33 53 5320 001 - 7 / RIV RO-RSCO	CI 17920	27.10.2010	26.09.2028	CID 17920/2010	ROLLING STOCK COMPANY SA
372.	VAGON DE MARFA DESCOPERIT	Eaos/5304	33 53 5304 808 - 5 / RIV RO-RSCO	CI 17739	20.10.2010	27.09.2028	CID 17739/2010	ROLLING STOCK COMPANY SA
373.	VAGON DE MARFA DESCOPERIT	Eaos/5304	33 53 5304 807 - 7 / RIV RO-RSCO	CI 17738	20.10.2010	27.09.2028	CID 17738/2010	ROLLING STOCK COMPANY SA
374.	VAGON DE MARFA PENTRU TRANSPORT CEREALE	Uagps/9335	33 53 9335 414 - 7 / RIV RO-RSCO	CI 17247	06.09.2010	01.07.2016	CID 17247/2010	ROLLING STOCK COMPANY SA
375.	VAGON DE MARFA PENTRU TRANSPORT CEREALE	Uagps/9332	33 53 9332 272 - 2 / RIV RO-RSCO	CI 17909	28.10.2010	30.04.2017	CID 17909/2010	ROLLING STOCK COMPANY SA
376.	VAGON DE MARFA DESCOPERIT	Eaos/5304	33 53 5304 816 - 8 / RIV RO-RSCO	CI 17895	27.10.2010	26.09.2028	CID 17895/2010	ROLLING STOCK COMPANY SA
377.	VAGON DE MARFA DESCOPERIT	Eaos/5304	33 53 5304 818 - 4 / RIV RO-RSCO	CI 17897	27.10.2010	26.09.2028	CID 17897/2010	ROLLING STOCK COMPANY SA
378.	VAGON DE MARFA DESCOPERIT	Eaos/5304	33 53 5304 813 - 5 / RIV RO-RSCO	CI 17892	27.10.2010	26.09.2028	CID 17892/2010	ROLLING STOCK COMPANY SA
379.	VAGON DE MARFA DESCOPERIT	Eaos/5320	33 53 5320 007 - 4 / RIV RO-RSCO	CI 17926	27.10.2010	26.09.2028	CID 17926/2010	ROLLING STOCK COMPANY SA
380.	VAGON DE MARFA DESCOPERIT	Eaos/5320	33 53 5320 005 - 8 / RIV RO-RSCO	CI 17924	27.10.2010	26.09.2028	CID 17924/2010	ROLLING STOCK COMPANY SA
381.	VAGON DE MARFA DESCOPERIT	Eaos/5320	33 53 5320 000 - 9 / RIV RO-RSCO	CI 17919	27.10.2010	26.09.2028	CID 17919/2010	ROLLING STOCK COMPANY SA
382.	VAGON DE MARFA DESCOPERIT	Eaos/5304	33 53 5304 781 - 4 / RIV RO-RSCO	CI 17756	26.10.2010	26.09.2028	CID 17756/2010	ROLLING STOCK COMPANY SA
383.	VAGON DE MARFA DESCOPERIT	Eaos/5304	33 53 5304 790 - 5 / RIV RO-RSCO	CI 17765	20.10.2010	27.09.2028	CID 17765/2010	ROLLING STOCK COMPANY SA
384.	VAGON DE MARFA DESCOPERIT	Eaos/5304	33 53 5304 789 - 7 / RIV RO-RSCO	CI 17764	20.10.2010	27.09.2028	CID 17764/2010	ROLLING STOCK COMPANY SA
385.	VAGON DE MARFA DESCOPERIT	Eaos/5304	33 53 5304 820 - 0 / RIV RO-RSCO	CI 17899	20.10.2010	27.09.2028	CID 17899/2010	ROLLING STOCK COMPANY SA
386.	VAGON DE MARFA DESCOPERIT	Eaos/5304	33 53 5304 819 - 2 / RIV RO-RSCO	CI 17898	20.10.2010	27.09.2028	CID 17898/2010	ROLLING STOCK COMPANY SA
387.	VAGON DE MARFA DESCOPERIT	Eaos/5304	33 53 5304 812 - 7 / RIV RO-RSCO	CI 17891	20.10.2010	26.09.2028	CID 17891/2010	ROLLING STOCK COMPANY SA
388.	VAGON DE MARFA DESCOPERIT	Eaos/5304	33 53 5304 787 - 1 / RIV RO-RSCO	CI 17762	20.10.2010	27.09.2028	CID 17762/2010	ROLLING STOCK COMPANY SA
389.	VAGON DE MARFA DESCOPERIT	Eaos/5304	33 53 5304 786 - 3 / RIV RO-RSCO	CI 17761	20.10.2010	27.09.2028	CID 17761/2010	ROLLING STOCK COMPANY SA
390.	VAGON DE MARFA PENTRU TRANSPORT CEREALE	Uagps/9335	33 53 9335 680 - 3 / RIV RO-RSCO	CI 17248	06.09.2010	01.06.2016	CID 17248/2010	ROLLING STOCK COMPANY SA
391.	VAGON DE MARFA PENTRU TRANSPORT CEREALE	Uagps/9335	33 53 9335 824 - 7 / RIV RO-RSCO	CI 17249	06.09.2010	01.07.2016	CID 17249/2010	ROLLING STOCK COMPANY SA
392.	VAGON DE MARFA PENTRU TRANSPORT CEREALE	Uagps/9335	33 53 9335 716 - 5 / RIV RO-RSCO	CI 17250	06.09.2010	01.07.2016	CID 17250/2010	ROLLING STOCK COMPANY SA
393.	VAGON DE MARFA PENTRU TRANSPORT CEREALE	Uagps/9335	33 53 9335 836 - 1 / RIV RO-RSCO	CI 17251	06.09.2010	01.11.2016	CID 17251/2010	ROLLING STOCK COMPANY SA
394.	VAGON DE MARFA PENTRU TRANSPORT CEREALE	Uagps/9332	33 53 9332 276 - 3 / RIV RO-RSCO	CI 17252	06.09.2010	01.04.2017	CID 17252/2010	ROLLING STOCK COMPANY SA
395.	VAGON DE MARFA PENTRU TRANSPORT CEREALE	Uagps/9332	33 53 9332 177 - 3 / RIV RO-RSCO	CI 17253	06.09.2010	01.03.2017	CID 17253/2010	ROLLING STOCK COMPANY SA
396.	VAGON DE MARFA PENTRU TRANSPORT CEREALE	Uagps/9332	33 53 9332 080 - 9 / RIV RO-RSCO	CI 17254	06.09.2010	01.02.2017	CID 17254/2010	ROLLING STOCK COMPANY SA
397.	VAGON DE MARFA PENTRU TRANSPORT CEREALE	Uagps/9333	33 53 9333 387 - 7 / RIV RO-RSCO	CI 17256	06.09.2010	01.07.2016	CID 17256/2010	ROLLING STOCK COMPANY SA

ONFR – AFER

Certificate de înmatriculare și cărți de identitate acordate vehiculelor feroviare conform OMTCT 1193/2004 în perioada 01.09.2010 – 31.10.2010

Proprietar vehicul feroviar								
Vehicul feroviar				Certificat înmatriculare			Carte identitate	Deținător vehicul feroviar
Nr. Crt.	Denumire	Serie literală/numerică	Marcaj unificat de identificare	Serie	Emitere	Valabilitate	Serie/an	
398.	VAGON DE MARFA PENTRU TRANSPORT CEREALE	Uagps/9333	33 53 9333 330 - 7 / RIV RO-RSCO	CI 17257	06.09.2010	01.07.2016	CID 17257/2010	ROLLING STOCK COMPANY SA
399.	VAGON DE MARFA PENTRU TRANSPORT CEREALE	Uagps/9333	33 53 9333 687 - 0 / RIV RO-RSCO	CI 17258	06.09.2010	01.07.2016	CID 17258/2010	ROLLING STOCK COMPANY SA
400.	VAGON DE MARFA PENTRU TRANSPORT CEREALE	Uagps/9333	33 53 9333 753 - 0 / RIV RO-RSCO	CI 17259	06.09.2010	01.07.2016	CID 17259/2010	ROLLING STOCK COMPANY SA
401.	VAGON DE MARFA PENTRU TRANSPORT CEREALE	Uagps/9332	33 53 9332 588 - 1 / RIV RO-RSCO	CI 17260	06.09.2010	01.07.2016	CID 17260/2010	ROLLING STOCK COMPANY SA
402.	VAGON DE MARFA PENTRU TRANSPORT CEREALE	Uagps/9332	33 53 9332 589 - 9 / RIV RO-RSCO	CI 17261	06.09.2010	01.07.2016	CID 17261/2010	ROLLING STOCK COMPANY SA
403.	VAGON DE MARFA PENTRU TRANSPORT CEREALE	Uagps/9332	33 53 9332 590 - 7 / RIV RO-RSCO	CI 17262	06.09.2010	01.07.2016	CID 17262/2010	ROLLING STOCK COMPANY SA
404.	VAGON DE MARFA PENTRU TRANSPORT CEREALE	Uagps/9332	33 53 9332 591 - 5 / RIV RO-RSCO	CI 17263	06.09.2010	01.07.2016	CID 17263/2010	ROLLING STOCK COMPANY SA
405.	VAGON DE MARFA PENTRU TRANSPORT CEREALE	Uagps/9332	33 53 9332 592 - 3 / RIV RO-RSCO	CI 17264	06.09.2010	01.07.2016	CID 17264/2010	ROLLING STOCK COMPANY SA
406.	VAGON DE MARFA PENTRU TRANSPORT CEREALE	Uagps/9335	33 53 9335 122 - 6 / RIV RO-RSCO	CI 17265	06.09.2010	01.07.2022	CID 17265/2010	ROLLING STOCK COMPANY SA
407.	VAGON DE MARFA PENTRU TRANSPORT CEREALE	Uagps/9335	33 53 9335 061 - 6 / RIV RO-RSCO	CI 17266	06.09.2010	01.07.2022	CID 17266/2010	ROLLING STOCK COMPANY SA
408.	VAGON DE MARFA PENTRU TRANSPORT CEREALE	Uagps/9335	33 53 9335 504 - 5 / RIV RO-RSCO	CI 17267	07.09.2010	01.08.2022	CID 17267/2010	ROLLING STOCK COMPANY SA
409.	VAGON DE MARFA PENTRU TRANSPORT CEREALE	Uagps/9332	33 53 9332 253 - 2 / RIV RO-RSCO	CI 17268	07.09.2010	01.04.2017	CID 17268/2010	ROLLING STOCK COMPANY SA
410.	VAGON DE MARFA	Rgs/3916	33 53 3916 293 - 5 / RIV RO-RSCO	CI 17269	07.09.2010	01.08.2022	CID 17269/2010	ROLLING STOCK COMPANY SA
411.	VAGON DE MARFA	Rgs/3558	33 53 3558 293 - 8 / RIV RO-RSCO	CI 17410	04.10.2010	01.08.2022	CID 17410/2010	ROLLING STOCK COMPANY SA
412.	VAGON DE MARFA	Rgs/3919	33 53 3919 012 - 6 / RIV RO-RSCO	CI 17411	04.10.2010	01.08.2016	CID 17411/2010	ROLLING STOCK COMPANY SA
413.	VAGON DE MARFA PENTRU TRANSPORT CEREALE	Uagps/9333	33 53 9333 167 - 3 / RIV RO-RSCO	CI 17412	04.10.2010	01.08.2016	CID 17412/2010	ROLLING STOCK COMPANY SA
414.	VAGON DE MARFA	Rgs/3920	33 53 3920 168 - 3 / RIV RO-RSCO	CI 17315	04.10.2010	01.08.2016	CID 17315/2010	ROLLING STOCK COMPANY SA
415.	VAGON DE MARFA	Rgs/3919	33 53 3919 569 - 5 / RIV RO-RSCO	CI 17413	04.10.2010	01.08.2016	CID 17413/2010	ROLLING STOCK COMPANY SA
416.	VAGON DE MARFA	Rgs/3558	33 53 3558 380 - 3 / RIV RO-RSCO	CI 17314	04.10.2010	01.08.2022	CID 17314/2010	ROLLING STOCK COMPANY SA
417.	VAGON CISTERNA	Zas/7956	33 53 7956 284 - 6 / RIV RO-RSCO	CI 17316	04.10.2010	28.04.2022	CID 17316/2010	ROLLING STOCK COMPANY SA
418.	VAGON CISTERNA	Zas/7956	33 53 7956 285 - 3 / RIV RO-RSCO	CI 17317	04.10.2010	28.04.2022	CID 17317/2010	ROLLING STOCK COMPANY SA
419.	VAGON CISTERNA	Zas/7956	33 53 7956 286 - 1 / RIV RO-RSCO	CI 17318	04.10.2010	30.06.2015	CID 17318/2010	ROLLING STOCK COMPANY SA
420.	VAGON CISTERNA	Zas/7956	33 53 7956 287 - 9 / RIV RO-RSCO	CI 17319	04.10.2010	28.04.2022	CID 17319/2010	ROLLING STOCK COMPANY SA
421.	VAGON CISTERNA	Zas/7956	33 53 7956 288 - 7 / RIV RO-RSCO	CI 17320	04.10.2010	30.06.2015	CID 17320/2010	ROLLING STOCK COMPANY SA
422.	VAGON CISTERNA	Zas/7956	33 53 7956 289 - 5 / RIV RO-RSCO	CI 17321	04.10.2010	30.06.2015	CID 17321/2010	ROLLING STOCK COMPANY SA
423.	VAGON CISTERNA	Zas/7956	33 53 7956 290 - 3 / RIV RO-RSCO	CI 17322	04.10.2010	28.04.2022	CID 17322/2010	ROLLING STOCK COMPANY SA
424.	VAGON CISTERNA	Zas/7956	33 53 7956 291 - 1 / RIV RO-RSCO	CI 17323	04.10.2010	28.04.2022	CID 17323/2010	ROLLING STOCK COMPANY SA
425.	VAGON CISTERNA	Zas/7956	33 53 7956 292 - 9 / RIV RO-RSCO	CI 17324	04.10.2010	28.04.2022	CID 17324/2010	ROLLING STOCK COMPANY SA
426.	VAGON CISTERNA	Zas/7956	33 53 7956 293 - 7 / RIV RO-RSCO	CI 17325	04.10.2010	28.04.2022	CID 17325/2010	ROLLING STOCK COMPANY SA
427.	VAGON CISTERNA	Zas/7956	33 53 7956 294 - 5 / RIV RO-RSCO	CI 17326	04.10.2010	30.06.2015	CID 17326/2010	ROLLING STOCK COMPANY SA

ONFR – AFER

Certificate de înmatriculare și cărți de identitate acordate vehiculelor feroviare conform OMTCT 1193/2004 în perioada 01.09.2010 – 31.10.2010

Proprietar vehicul feroviar								
Vehicul feroviar				Certificat înmatriculare			Carte identitate	Deținător vehicul feroviar
Nr. Crt.	Denumire	Serie literală/numerică	Marcaj unificat de identificare	Serie	Emitere	Valabilitate	Serie/an	
428.	VAGON CISTERNA	Zas/7956	33 53 7956 295 - 2 / RIV RO-RSCO	CI 17327	04.10.2010	31.12.2015	CID 17327/2010	ROLLING STOCK COMPANY SA
429.	VAGON CISTERNA	Zas/7956	33 53 7956 296 - 0 / RIV RO-RSCO	CI 17328	04.10.2010	30.06.2015	CID 17328/2010	ROLLING STOCK COMPANY SA
430.	VAGON CISTERNA	Zas/7956	33 53 7956 297 - 8 / RIV RO-RSCO	CI 17329	04.10.2010	28.04.2022	CID 17329/2010	ROLLING STOCK COMPANY SA
431.	VAGON CISTERNA	Zas/7956	33 53 7956 298 - 6 / RIV RO-RSCO	CI 17330	04.10.2010	30.06.2015	CID 17330/2010	ROLLING STOCK COMPANY SA
432.	VAGON CISTERNA	Zas/7956	33 53 7956 299 - 4 / RIV RO-RSCO	CI 17331	04.10.2010	30.06.2015	CID 17331/2010	ROLLING STOCK COMPANY SA
433.	VAGON CISTERNA	Zas/7956	33 53 7956 300 - 0 / RIV RO-RSCO	CI 17332	04.10.2010	28.04.2022	CID 17332/2010	ROLLING STOCK COMPANY SA
434.	VAGON CISTERNA	Zas/7956	33 53 7956 301 - 8 / RIV RO-RSCO	CI 17333	04.10.2010	28.04.2022	CID 17333/2010	ROLLING STOCK COMPANY SA
435.	VAGON CISTERNA	Zas/7956	33 53 7956 302 - 6 / RIV RO-RSCO	CI 17334	04.10.2010	28.04.2022	CID 17334/2010	ROLLING STOCK COMPANY SA
436.	VAGON CISTERNA	Zas/7956	33 53 7956 303 - 4 / RIV RO-RSCO	CI 17335	04.10.2010	28.04.2022	CID 17335/2010	ROLLING STOCK COMPANY SA
437.	VAGON CISTERNA	Zas/7956	33 53 7956 305 - 9 / RIV RO-RSCO	CI 17336	04.10.2010	30.06.2015	CID 17336/2010	ROLLING STOCK COMPANY SA
438.	VAGON CISTERNA	Zas/7956	33 53 7956 306 - 7 / RIV RO-RSCO	CI 17337	04.10.2010	31.12.2015	CID 17337/2010	ROLLING STOCK COMPANY SA
439.	VAGON CISTERNA	Zas/7956	33 53 7956 307 - 5 / RIV RO-RSCO	CI 17338	04.10.2010	31.12.2015	CID 17338/2010	ROLLING STOCK COMPANY SA
440.	VAGON CISTERNA	Zas/7956	33 53 7956 308 - 3 / RIV RO-RSCO	CI 17339	04.10.2010	30.06.2015	CID 17339/2010	ROLLING STOCK COMPANY SA
441.	VAGON CISTERNA	Zas/7956	33 53 7956 309 - 1 / RIV RO-RSCO	CI 17340	04.10.2010	31.01.2015	CID 17340/2010	ROLLING STOCK COMPANY SA
442.	VAGON DE MARFA DESCOPERIT	Eaos/5304	33 53 5304 760 - 8 / RIV RO-RSCO	CI 17291	06.09.2010	03.08.2016	CID 17291/2010	ROLLING STOCK COMPANY SA
443.	VAGON DE MARFA DESCOPERIT	Eaos/5304	33 53 5304 761 - 6 / RIV RO-RSCO	CI 17292	06.09.2010	03.08.2016	CID 17292/2010	ROLLING STOCK COMPANY SA
444.	VAGON DE MARFA DESCOPERIT	Eaos/		CI 17293	06.09.2010	03.08.2016	CID 17293/2010	ROLLING STOCK COMPANY SA
445.	VAGON DE MARFA DESCOPERIT	Eaos/5304	33 53 5304 763 - 2 / RIV RO-RSCO	CI 17294	06.09.2010	03.08.2016	CID 17294/2010	ROLLING STOCK COMPANY SA
446.	VAGON DE MARFA DESCOPERIT	Eaos/5304	33 53 5304 764 - 0 / RIV RO-RSCO	CI 17295	06.09.2010	03.08.2016	CID 17295/2010	ROLLING STOCK COMPANY SA
447.	VAGON DE MARFA DESCOPERIT	Eaos/5304	33 53 5304 765 - 7 / RIV RO-RSCO	CI 17296	06.09.2010	03.08.2016	CID 17296/2010	ROLLING STOCK COMPANY SA
448.	VAGON DE MARFA DESCOPERIT	Eaos/5304	33 53 5304 766 - 5 / RIV RO-RSCO	CI 17297	06.09.2010	03.08.2022	CID 17297/2010	ROLLING STOCK COMPANY SA
449.	VAGON DE MARFA DESCOPERIT	Eaos/5304	33 53 5304 767 - 3 / RIV RO-RSCO	CI 17298	06.09.2010	03.08.2016	CID 17298/2010	ROLLING STOCK COMPANY SA
450.	VAGON DE MARFA DESCOPERIT	Eaos/5304	33 53 5304 768 - 1 / RIV RO-RSCO	CI 17299	06.09.2010	03.08.2016	CID 17299/2010	ROLLING STOCK COMPANY SA
451.	VAGON DE MARFA DESCOPERIT	Eaos/5304	33 53 5304 769 - 9 / RIV RO-RSCO	CI 17300	06.09.2010	03.08.2016	CID 17300/2010	ROLLING STOCK COMPANY SA
452.	VAGON DE MARFA DESCOPERIT	Eaos/5304	33 53 5304 770 - 7 / RIV RO-RSCO	CI 17301	06.09.2010	03.08.2016	CID 17301/2010	ROLLING STOCK COMPANY SA
453.	VAGON CISTERNA DE 68 M.C.	Zaes/7971	33 53 7971 152 - 6 / RIV RO-RSCO	CI 16991	23.09.2010	31.01.2017	CID 16991/2010	ROLLING STOCK COMPANY SA
454.	VAGON CISTERNA	Zas/7956	33 53 7956 310 - 9 / RIV RO-RSCO	CI 17341	04.10.2010	30.06.2015	CID 17341/2010	ROLLING STOCK COMPANY SA
455.	VAGON CISTERNA	Zas/7956	33 53 7956 311 - 7 / RIV RO-RSCO	CI 17342	04.10.2010	30.06.2015	CID 17342/2010	ROLLING STOCK COMPANY SA
456.	VAGON CISTERNA	Zas/7956	33 53 7956 312 - 5 / RIV RO-RSCO	CI 17343	04.10.2010	28.04.2022	CID 17343/2010	ROLLING STOCK COMPANY SA
457.	VAGON CISTERNA	Zas/7956	33 53 7956 313 - 3 / RIV RO-RSCO	CI 17344	04.10.2010	30.06.2015	CID 17344/2010	ROLLING STOCK COMPANY SA
458.	VAGON CISTERNA	Zas/7956	33 53 7956 314 - 1 / RIV RO-RSCO	CI 17345	04.10.2010	31.12.2015	CID 17345/2010	ROLLING STOCK COMPANY SA
459.	VAGON CISTERNA	Zas/7956	33 53 7956 315 - 8 / RIV RO-RSCO	CI 17346	04.10.2010	30.06.2015	CID 17346/2010	ROLLING STOCK COMPANY SA
460.	VAGON CISTERNA	Zas/7956	33 53 7956 316 - 6 / RIV RO-RSCO	CI 17347	04.10.2010	30.06.2015	CID 17347/2010	ROLLING STOCK COMPANY SA
461.	VAGON CISTERNA	Zas/7956	33 53 7956 317 - 4 / RIV RO-RSCO	CI 17348	04.10.2010	30.06.2015	CID 17348/2010	ROLLING STOCK COMPANY SA
462.	VAGON CISTERNA	Zas/7956	33 53 7956 318 - 2 / RIV RO-RSCO	CI 17349	04.10.2010	31.12.2015	CID 17349/2010	ROLLING STOCK COMPANY SA

ONFR – AFER

Certificate de înmatriculare și cărți de identitate acordate vehiculelor feroviare conform OMTCT 1193/2004 în perioada 01.09.2010 – 31.10.2010

Proprietar vehicul feroviar								
Vehicul feroviar				Certificat înmatriculare			Carte identitate	Deținător vehicul feroviar
Nr. Crt.	Denumire	Serie literală/numerică	Marcaj unificat de identificare	Serie	Emitere	Valabilitate	Serie/an	
463.	VAGON CISTERNA	Zas/7956	33 53 7956 319 - 0 / RIV RO-RSCO	CI 17350	04.10.2010	30.06.2015	CID 17350/2010	ROLLING STOCK COMPANY SA
464.	VAGON CISTERNA	Zas/7956	33 53 7956 320 - 8 / RIV RO-RSCO	CI 17351	04.10.2010	31.01.2015	CID 17351/2010	ROLLING STOCK COMPANY SA
465.	VAGON CISTERNA	Zas/7956	33 53 7956 321 - 6 / RIV RO-RSCO	CI 17352	04.10.2010	31.12.2015	CID 17352/2010	ROLLING STOCK COMPANY SA
466.	VAGON CISTERNA	Zas/7956	33 53 7956 322 - 4 / RIV RO-RSCO	CI 17353	04.10.2010	29.04.2022	CID 17353/2010	ROLLING STOCK COMPANY SA
467.	VAGON CISTERNA	Zas/7956	33 53 7956 323 - 2 / RIV RO-RSCO	CI 17354	04.10.2010	29.04.2022	CID 17354/2010	ROLLING STOCK COMPANY SA
468.	VAGON CISTERNA	Zas/7956	83 53 7956 324 - 9 / RO-RSCO	CI 17365	04.10.2010	29.04.2022	CID 17365/2010	ROLLING STOCK COMPANY SA
469.	VAGON CISTERNA	Zas/7856	83 53 7856 472 - 7 / RO-RSCO	CI 17366	04.10.2010	29.04.2019	CID 17366/2010	ROLLING STOCK COMPANY SA
470.	VAGON CISTERNA	Zas/7855	33 53 7855 746 - 6 / RIV RO-RSCO	CI 17372	04.10.2010	30.06.2015	CID 17372/2010	ROLLING STOCK COMPANY SA
471.	VAGON CISTERNA DE 68 M.C.	Zaes/7991	33 53 7991 366 - 8 / RIV RO-RSCO	CI 16990	23.09.2010	01.08.2028	CID 16990/2010	ROLLING STOCK COMPANY SA
472.	VAGON CISTERNA DE 68 M.C.	Zaes/7991	33 53 7991 579 - 6 / RIV RO-RSCO	CI 16992	23.09.2010	31.07.2016	CID 16992/2010	ROLLING STOCK COMPANY SA
473.	VAGON CISTERNA DE 68 M.C.	Zaes/7991	33 53 7991 554 - 9 / RIV RO-RSCO	CI 16993	23.09.2010	01.08.2029	CID 16993/2010	ROLLING STOCK COMPANY SA
474.	VAGON CISTERNA DE 68 M.C.	Zaes/7991	33 53 7991 569 - 7 / RIV RO-RSCO	CI 16994	23.09.2010	31.07.2016	CID 16994/2010	ROLLING STOCK COMPANY SA
475.	VAGON CISTERNA DE 68 M.C.	Zaes/7991	33 53 7991 458 - 3 / RIV RO-RSCO	CI 16995	23.09.2010	01.08.2028	CID 16995/2010	ROLLING STOCK COMPANY SA
476.	VAGON CISTERNA DE 68 M.C.	Zaes/7991	33 53 7991 376 - 7 / RIV RO-RSCO	CI 16996	23.09.2010	01.08.2028	CID 16996/2010	ROLLING STOCK COMPANY SA
477.	VAGON CISTERNA DE 68 M.C.	Zaes/7971	33 53 7971 144 - 3 / RIV RO-RSCO	CI 16997	23.09.2010	31.01.2017	CID 16997/2010	ROLLING STOCK COMPANY SA
478.	VAGON CISTERNA DE 68 M.C.	Zaes/7971	33 53 7971 034 - 6 / RIV RO-RSCO	CI 16998	23.09.2010	31.01.2017	CID 16998/2010	ROLLING STOCK COMPANY SA
479.	VAGON CISTERNA DE 68 M.C.	Zaes/7991	33 53 7991 707 - 3 / RIV RO-RSCO	CI 16999	23.09.2010	30.09.2016	CID 16999/2010	ROLLING STOCK COMPANY SA
480.	VAGON CISTERNA DE 68 M.C.	Zaes/7991	33 53 7991 833 - 7 / RIV RO-RSCO	CI 17000	23.09.2010	31.10.2016	CID 17000/2010	ROLLING STOCK COMPANY SA
481.	VAGON CISTERNA DE 68 M.C.	Zaes/7991	33 53 7991 049 - 0 / RIV RO-RSCO	CI 17002	23.09.2010	01.08.2028	CID 17002/2010	ROLLING STOCK COMPANY SA
482.	VAGON CISTERNA DE 68 M.C.	Zaes/7991	33 53 7991 460 - 9 / RIV RO-RSCO	CI 17003	23.09.2010	01.08.2028	CID 17003/2010	ROLLING STOCK COMPANY SA
483.	VAGON CISTERNA DE 68 M.C.	Zaes/7991	33 53 7991 498 - 9 / RIV RO-RSCO	CI 17004	23.09.2010	01.08.2028	CID 17004/2010	ROLLING STOCK COMPANY SA
484.	VAGON CISTERNA DE 68 M.C.	Zaes/7991	33 53 7991 710 - 7 / RIV RO-RSCO	CI 17005	23.09.2010	30.09.2016	CID 17005/2010	ROLLING STOCK COMPANY SA
485.	VAGON CISTERNA DE 68 M.C.	Zaes/7971	33 53 7971 186 - 4 / RIV RO-RSCO	CI 17009	23.09.2010	28.02.2017	CID 17009/2010	ROLLING STOCK COMPANY SA
486.	VAGON CISTERNA DE 68 M.C.	Zaes/7991	33 53 7991 100 - 1 / RIV RO-RSCO	CI 17011	23.09.2010	31.01.2017	CID 17011/2010	ROLLING STOCK COMPANY SA
487.	VAGON CISTERNA	Zas/7856	33 53 7856 461 - 1 / RIV RO-RSCO	CI 17355	04.10.2010	29.04.2019	CID 17355/2010	ROLLING STOCK COMPANY SA
488.	VAGON CISTERNA	Zaes/7883	33 53 7883 089 - 7 / RIV RO-RSCO	CI 17356	04.10.2010	29.04.2019	CID 17356/2010	ROLLING STOCK COMPANY SA
489.	VAGON CISTERNA	Zaes/7883	33 53 7883 482 - 4 / RIV RO-RSCO	CI 17357	04.10.2010	29.04.2019	CID 17357/2010	ROLLING STOCK COMPANY SA
490.	VAGON CISTERNA	Zaes/7883	33 53 7883 274 - 5 / RIV RO-RSCO	CI 17358	04.10.2010	29.04.2019	CID 17358/2010	ROLLING STOCK COMPANY SA
491.	VAGON CISTERNA	Zaes/7878	33 53 7878 895 - 4 / RIV RO-RSCO	CI 17359	04.10.2010	29.04.2020	CID 17359/2010	ROLLING STOCK COMPANY SA
492.	VAGON CISTERNA	Zaes/7880	83 53 7880 379 - 4 / RO-RSCO	CI 17360	04.10.2010	29.04.2016	CID 17360/2010	ROLLING STOCK COMPANY SA
493.	VAGON CISTERNA	Zas/7856	83 53 7856 465 - 1 / RO-RSCO	CI 17361	04.10.2010	29.04.2020	CID 17361/2010	ROLLING STOCK COMPANY SA
494.	VAGON CISTERNA	Zas/7856	83 53 7856 462 - 8 / RO-RSCO	CI 17362	04.10.2010	29.04.2019	CID 17362/2010	ROLLING STOCK COMPANY SA
495.	VAGON CISTERNA	Zas/7856	83 53 7856 463 - 6 / RO-RSCO	CI 17363	04.10.2010	29.04.2019	CID 17363/2010	ROLLING STOCK COMPANY SA
496.	VAGON CISTERNA	Zas/7856	83 53 7856 466 - 9 / RO-RSCO	CI 17364	04.10.2010	29.04.2020	CID 17364/2010	ROLLING STOCK COMPANY SA
497.	VAGON CISTERNA	Zas/7856	83 53 7856 468 - 5 / RO-RSCO	CI 17367	04.10.2010	29.04.2020	CID 17367/2010	ROLLING STOCK COMPANY SA

ONFR – AFER

Certificate de înmatriculare și cărți de identitate acordate vehiculelor feroviare conform OMTCT 1193/2004 în perioada 01.09.2010 – 31.10.2010

Proprietar vehicul feroviar								
Vehicul feroviar				Certificat înmatriculare			Carte identitate	Deținător vehicul feroviar
Nr. Crt.	Denumire	Serie literală/numerică	Marcaj unificat de identificare	Serie	Emitere	Valabilitate	Serie/an	
498.	VAGON CISTERNA	Zas/7856	83 53 7856 469 - 3 / RO-RSCO	CI 17368	04.10.2010	29.04.2019	CID 17368/2010	ROLLING STOCK COMPANY SA
499.	VAGON CISTERNA	Zas/7856	83 53 7856 470 - 1 / RO-RSCO	CI 17369	04.10.2010	29.04.2020	CID 17369/2010	ROLLING STOCK COMPANY SA
500.	VAGON CISTERNA	Zas/7856	83 53 7856 471 - 9 / RO-RSCO	CI 17370	04.10.2010	29.04.2020	CID 17370/2010	ROLLING STOCK COMPANY SA
501.	VAGON CISTERNA	Zas/7856	83 53 7856 464 - 4 / RO-RSCO	CI 17371	04.10.2010	29.04.2019	CID 17371/2010	ROLLING STOCK COMPANY SA
502.	VAGON CISTERNA	Zas/7956	33 53 7956 151 - 7 / RIV RO-RSCO	CI 17373	04.10.2010	30.06.2015	CID 17373/2010	ROLLING STOCK COMPANY SA
503.	VAGON CISTERNA	Zas/7956	33 53 7956 152 - 5 / RIV RO-RSCO	CI 17374	04.10.2010	30.06.2015	CID 17374/2010	ROLLING STOCK COMPANY SA
504.	VAGON CISTERNA	Zas/7956	33 53 7956 153 - 3 / RIV RO-RSCO	CI 17375	04.10.2010	30.06.2015	CID 17375/2010	ROLLING STOCK COMPANY SA
505.	VAGON CISTERNA	Zas/7956	33 53 7956 154 - 1 / RIV RO-RSCO	CI 17376	04.10.2010	31.12.2015	CID 17376/2010	ROLLING STOCK COMPANY SA
506.	VAGON CISTERNA	Zas/7956	33 53 7956 155 - 8 / RIV RO-RSCO	CI 17377	04.10.2010	30.06.2015	CID 17377/2010	ROLLING STOCK COMPANY SA
507.	VAGON CISTERNA	Zas/7956	33 53 7956 156 - 6 / RIV RO-RSCO	CI 17378	04.10.2010	03.08.2022	CID 17378/2010	ROLLING STOCK COMPANY SA
508.	VAGON CISTERNA	Zas/7956	33 53 7956 157 - 4 / RIV RO-RSCO	CI 17379	04.10.2010	03.08.2022	CID 17379/2010	ROLLING STOCK COMPANY SA
509.	VAGON CISTERNA	Zas/7956	33 53 7956 158 - 2 / RIV RO-RSCO	CI 17380	04.10.2010	30.06.2015	CID 17380/2010	ROLLING STOCK COMPANY SA
510.	VAGON CISTERNA	Zas/7956	33 53 7956 159 - 0 / RIV RO-RSCO	CI 17381	04.10.2010	31.12.2015	CID 17381/2010	ROLLING STOCK COMPANY SA
511.	VAGON CISTERNA	Zas/7956	33 53 7956 160 - 8 / RIV RO-RSCO	CI 17382	04.10.2010	03.08.2022	CID 17382/2010	ROLLING STOCK COMPANY SA
512.	VAGON CISTERNA	Zas/7956	33 53 7956 161 - 6 / RIV RO-RSCO	CI 17383	04.10.2010	31.12.2015	CID 17383/2010	ROLLING STOCK COMPANY SA
513.	VAGON CISTERNA	Zaes/7883	33 53 7883 995 - 5 / RIV RO-RSCO	CI 17384	04.10.2010	03.08.2020	CID 17384/2010	ROLLING STOCK COMPANY SA
514.	VAGON CISTERNA	Zaes/7883	33 53 7883 996 - 3 / RIV RO-RSCO	CI 17385	04.10.2010	03.08.2020	CID 17385/2010	ROLLING STOCK COMPANY SA
515.	VAGON CISTERNA	Zaes/7883	33 53 7883 998 - 9 / RIV RO-RSCO	CI 17386	04.10.2010	03.08.2020	CID 17386/2010	ROLLING STOCK COMPANY SA
516.	VAGON DE MARFA DESCOPERIT	Eaos/5301	33 53 5301 499 - 6 / RIV RO-RSCO	CI 17648	29.09.2010	12.08.2016	CID 17648/2010	ROLLING STOCK COMPANY SA
517.	VAGON DE MARFA DESCOPERIT	Eaos/5301	33 53 5301 629 - 8 / RIV RO-RSCO	CI 17649	29.09.2010	12.08.2016	CID 17649/2010	ROLLING STOCK COMPANY SA
518.	VAGON DE MARFA DESCOPERIT	Eaos/5301	33 53 5301 846 - 8 / RIV RO-RSCO	CI 17650	29.09.2010	18.08.2016	CID 17650/2010	ROLLING STOCK COMPANY SA
519.	VAGON DE MARFA DESCOPERIT	Eaos/5304	33 53 5304 776 - 4 / RIV RO-RSCO	CI 17651	29.09.2010	11.07.2028	CID 17651/2010	ROLLING STOCK COMPANY SA
520.	VAGON DE MARFA DESCOPERIT	Eaos/5304	33 53 5304 777 - 2 / RIV RO-RSCO	CI 17652	29.09.2010	18.08.2028	CID 17652/2010	ROLLING STOCK COMPANY SA
521.	VAGON DE MARFA DESCOPERIT	Eaos/5304	33 53 5304 778 - 0 / RIV RO-RSCO	CI 17653	29.09.2010	18.08.2028	CID 17653/2010	ROLLING STOCK COMPANY SA
522.	VAGON DE MARFA DESCOPERIT	Eaos/5304	33 53 5304 779 - 8 / RIV RO-RSCO	CI 17654	29.09.2010	18.08.2028	CID 17654/2010	ROLLING STOCK COMPANY SA
523.	VAGON DE MARFA DESCOPERIT	Eaos/5304	33 53 5304 780 - 6 / RIV RO-RSCO	CI 17655	29.09.2010	18.08.2028	CID 17655/2010	ROLLING STOCK COMPANY SA
524.	VAGON CISTERNA	Zas/7956	33 53 7956 169 - 9 / RIV RO-RSCO	CI 17387	05.10.2010	09.09.2022	CID 17387/2010	ROLLING STOCK COMPANY SA
525.	VAGON CISTERNA	Zas/7956	33 53 7956 170 - 7 / RIV RO-RSCO	CI 17388	05.10.2010	31.12.2015	CID 17388/2010	ROLLING STOCK COMPANY SA
526.	VAGON CISTERNA	Zas/7956	33 53 7956 171 - 5 / RIV RO-RSCO	CI 17389	05.10.2010	30.06.2015	CID 17389/2010	ROLLING STOCK COMPANY SA
527.	VAGON CISTERNA	Zas/7956	33 53 7956 172 - 3 / RIV RO-RSCO	CI 17390	05.10.2010	31.12.2015	CID 17390/2010	ROLLING STOCK COMPANY SA
528.	VAGON CISTERNA	Zas/7956	33 53 7956 173 - 1 / RIV RO-RSCO	CI 17391	05.10.2010	09.09.2022	CID 17391/2010	ROLLING STOCK COMPANY SA
529.	VAGON CISTERNA	Zas/7956	33 53 7956 174 - 9 / RIV RO-RSCO	CI 17392	05.10.2010	09.09.2022	CID 17392/2010	ROLLING STOCK COMPANY SA
530.	VAGON CISTERNA	Zas/7956	33 53 7956 175 - 6 / RIV RO-RSCO	CI 17393	05.10.2010	09.09.2022	CID 17393/2010	ROLLING STOCK COMPANY SA
531.	VAGON CISTERNA	Zas/7956	33 53 7956 176 - 4 / RIV RO-RSCO	CI 17394	05.10.2010	30.06.2015	CID 17394/2010	ROLLING STOCK COMPANY SA
532.	VAGON CISTERNA	Zas/7956	33 53 7956 177 - 2 / RIV RO-RSCO	CI 17395	05.10.2010	09.09.2022	CID 17395/2010	ROLLING STOCK COMPANY SA

ONFR – AFER

Certificate de înmatriculare și cărți de identitate acordate vehiculelor feroviare conform OMTCT 1193/2004 în perioada 01.09.2010 – 31.10.2010

Proprietar vehicul feroviar								
Vehicul feroviar				Certificat înmatriculare			Carte identitate	Deținător vehicul feroviar
Nr. Crt.	Denumire	Serie literală/numerică	Marcaj unificat de identificare	Serie	Emitere	Valabilitate	Serie/an	
533.	VAGON CISTERNA	Zas/7956	33 53 7956 178 - 0 / RIV RO-RSCO	CI 17396	05.10.2010	09.09.2022	CID 17396/2010	ROLLING STOCK COMPANY SA
534.	VAGON CISTERNA	Zas/7956	33 53 7956 179 - 8 / RIV RO-RSCO	CI 17397	05.10.2010	30.06.2015	CID 17397/2010	ROLLING STOCK COMPANY SA
535.	VAGON CISTERNA	Zas/7956	33 53 7956 180 - 6 / RIV RO-RSCO	CI 17398	05.10.2010	09.09.2022	CID 17398/2010	ROLLING STOCK COMPANY SA
536.	VAGON CISTERNA	Zaes/7884	33 53 7884 240 - 5 / RIV RO-RSCO	CI 17399	05.10.2010	09.09.2020	CID 17399/2010	ROLLING STOCK COMPANY SA
537.	VAGON CISTERNA	Zaes/7884	33 53 7884 241 - 3 / RIV RO-RSCO	CI 17401	05.10.2010	09.09.2020	CID 17401/2010	ROLLING STOCK COMPANY SA
538.	VAGON CISTERNA	Zaes/7883	33 53 7883 300 - 8 / RIV RO-RSCO	CI 17400	05.10.2010	09.09.2019	CID 17400/2010	ROLLING STOCK COMPANY SA
539.	VAGON CISTERNA	Zas/7956	33 53 7956 163 - 2 / RIV RO-RSCO	CI 17402	11.10.2010	30.06.2015	CID 17402/2010	ROLLING STOCK COMPANY SA
540.	VAGON CISTERNA	Zas/7956	33 53 7956 164 - 0 / RIV RO-RSCO	CI 17403	11.10.2010	03.08.2022	CID 17403/2010	ROLLING STOCK COMPANY SA
541.	VAGON PLATFORMA PE 4 OSII	Rgs/3560	33 53 3560 451 - 8 / RIV RO-RSCO	CI 17687	11.10.2010	01.09.2026	CID 17687/2010	ROLLING STOCK COMPANY SA
542.	VAGON PLATFORMA PE 4 OSII	Rgs/3557	33 53 3557 722 - 7 / RIV RO-RSCO	CI 17688	11.10.2010	01.09.2029	CID 17688/2010	ROLLING STOCK COMPANY SA
543.	VAGON DE MARFA DESCOPERIT	Eaos/5304	33 53 5304 804 - 4 / RIV RO-RSCO	CI 17735	04.10.2010	19.09.2028	CID 17735/2010	ROLLING STOCK COMPANY SA
544.	VAGON PLATFORMA PE 4 OSII	Rgs/3919	33 53 3919 094 - 4 / RIV RO-RSCO	CI 17734	11.10.2010	01.09.2019	CID 17734/2010	ROLLING STOCK COMPANY SA
545.	VAGON DE MARFA DESCOPERIT	Eaos/5304	33 53 5304 805 - 1 / RIV RO-RSCO	CI 17736	04.10.2010	19.09.2028	CID 17736/2010	ROLLING STOCK COMPANY SA
546.	VAGON DE MARFA DESCOPERIT	Eaos/5304	33 53 5304 806 - 9 / RIV RO-RSCO	CI 17737	04.10.2010	19.09.2028	CID 17737/2010	ROLLING STOCK COMPANY SA
547.	VAGON CISTERNA	Zas/7956	33 53 7956 165 - 7 / RIV RO-RSCO	CI 17404	11.10.2010	03.08.2022	CID 17404/2010	ROLLING STOCK COMPANY SA
548.	VAGON CISTERNA	Zas/7956	33 53 7956 166 - 5 / RIV RO-RSCO	CI 17405	11.10.2010	30.06.2015	CID 17405/2010	ROLLING STOCK COMPANY SA
549.	VAGON CISTERNA	Zas/7956	33 53 7956 167 - 3 / RIV RO-RSCO	CI 17406	11.10.2010	30.06.2015	CID 17406/2010	ROLLING STOCK COMPANY SA
550.	VAGON CISTERNA	Zas/7956	33 53 7956 168 - 1 / RIV RO-RSCO	CI 17407	11.10.2010	03.08.2022	CID 17407/2010	ROLLING STOCK COMPANY SA
551.	VAGON CISTERNA	Zas/7956	33 53 7956 162 - 4 / RIV RO-RSCO	CI 17408	11.10.2010	03.08.2022	CID 17408/2010	ROLLING STOCK COMPANY SA
552.	VAGON CISTERNA	Zas/7856	83 53 7856 212 - 7 / RO-RSCO	CI 17409	11.10.2010	03.08.2019	CID 17409/2010	ROLLING STOCK COMPANY SA
553.	VAGON CISTERNA	Zaes/7883	33 53 7883 029 - 3 / RIV RO-RSCO	CI 17685	11.10.2010	03.08.2019	CID 17685/2010	ROLLING STOCK COMPANY SA
554.	VAGON CISTERNA	Zaes/7883	33 53 7883 107 - 7 / RIV RO-RSCO	CI 17686	11.10.2010	03.08.2019	CID 17686/2010	ROLLING STOCK COMPANY SA
555.	VAGON DE MARFA DESCOPERIT	Eaos/5304	33 53 5304 784 - 8 / RIV RO-RSCO	CI 17759	06.10.2010	09.09.2028	CID 17759/2010	ROLLING STOCK COMPANY SA
556.	VAGON DE MARFA DESCOPERIT	Eaos/5304	33 53 5304 788 - 9 / RIV RO-RSCO	CI 17763	06.10.2010	12.09.2028	CID 17763/2010	ROLLING STOCK COMPANY SA
557.	VAGON DE MARFA DESCOPERIT	Eaos/5304	33 53 5304 792 - 1 / RIV RO-RSCO	CI 17767	06.10.2010	09.09.2028	CID 17767/2010	ROLLING STOCK COMPANY SA
558.	VAGON DE MARFA DESCOPERIT	Eaos/5304	33 53 5304 793 - 9 / RIV RO-RSCO	CI 17768	06.10.2010	09.09.2028	CID 17768/2010	ROLLING STOCK COMPANY SA
559.	VAGON DE MARFA DESCOPERIT	Eaos/5304	33 53 5304 794 - 7 / RIV RO-RSCO	CI 17769	06.10.2010	09.09.2028	CID 17769/2010	ROLLING STOCK COMPANY SA
560.	VAGON DE MARFA DESCOPERIT	Eaos/5301	33 53 5301 691 - 8 / RIV RO-RSCO	CI 12453	07.10.2010	11.07.2016	CID 12453/2010	ROLLING STOCK COMPANY SA
561.	VAGON DE MARFA DESCOPERIT	Eaos/5301	33 53 5301 741 - 1 / RIV RO-RSCO	CI 12454	07.10.2010	03.08.2016	CID 12454/2010	ROLLING STOCK COMPANY SA
562.	VAGON DE MARFA DESCOPERIT	Eaos/5304	33 53 5304 374 - 8 / RIV RO-RSCO	CI 12464	07.10.2010	03.08.2021	CID 12464/2010	ROLLING STOCK COMPANY SA
563.	VAGON DE MARFA DESCOPERIT	Eaos/5304	33 53 5304 372 - 2 / RIV RO-RSCO	CI 17798	07.10.2010	02.08.2028	CID 17798/2010	ROLLING STOCK COMPANY SA
564.	VAGON DE MARFA DESCOPERIT	Eaos/5304	33 53 5304 369 - 8 / RIV RO-RSCO	CI 17799	07.10.2010	02.08.2028	CID 17799/2010	ROLLING STOCK COMPANY SA
565.	VAGON DE MARFA DESCOPERIT	Eaos/5304	33 53 5304 371 - 4 / RIV RO-RSCO	CI 17800	07.10.2010	02.08.2028	CID 17800/2010	ROLLING STOCK COMPANY SA
566.	VAGON DE MARFA DESCOPERIT	Eaos/5304	33 53 5304 375 - 5 / RIV RO-RSCO	CI 17801	07.10.2010	02.08.2028	CID 17801/2010	ROLLING STOCK COMPANY SA

ONFR – AFER

Certificate de înmatriculare și cărți de identitate acordate vehiculelor feroviare conform OMTCT 1193/2004 în perioada 01.09.2010 – 31.10.2010

Proprietar vehicul feroviar								
Vehicul feroviar				Certificat înmatriculare			Carte identitate	Deținător vehicul feroviar
Nr. Crt.	Denumire	Serie literală/numerică	Marcaj unificat de identificare	Serie	Emitere	Valabilitate	Serie/an	
ROMPETROL LOGISTICS S.R.L.								
567.	VAGON CISTERNA DE 86 M.C.	Zagkks/7919	84 53 7919 462 - 2 / RO RPL	CI 17571	13.10.2010	30.08.2016	CID 17571/2010	ROMPETROL LOGISTICS S.R.L.
568.	VAGON CISTERNA DE 68 M.C.	Zaes/7993	33 53 7993 321 - 1 / RIV RO RPL	CI 17572	13.10.2010	31.05.2012	CID 17572/2010	ROMPETROL LOGISTICS S.R.L.
569.	VAGON CISTERNA DE 86 M.C.	Zaes/7993	33 53 7993 324 - 5 / RIV RO RPL	CI 17573	13.10.2010	31.05.2012	CID 17573/2010	ROMPETROL LOGISTICS S.R.L.
570.	VAGON CISTERNA DE 86 M.C.	Zaes/7993	33 53 7993 617 - 2 / RIV RO RPL	CI 17574	13.10.2010	31.07.2014	CID 17574/2010	ROMPETROL LOGISTICS S.R.L.
571.	VAGON CISTERNA DE 86 M.C.	Zaes/7993	33 53 7993 614 - 9 / RIV RO RPL	CI 17575	13.10.2010	28.02.2014	CID 17575/2010	ROMPETROL LOGISTICS S.R.L.
572.	VAGON CISTERNA DE 86 M.C.	Zaes/7993	33 53 7993 616 - 4 / RIV RO RPL	CI 17576	13.10.2010	31.07.2014	CID 17576/2010	ROMPETROL LOGISTICS S.R.L.
573.	VAGON CISTERNA DE 60 M.C.	Zaes/7993	33 53 7993 606 - 5 / RIV RO RPL	CI 17577	23.09.2010	31.07.2014	CID 17577/2010	ROMPETROL LOGISTICS S.R.L.
574.	VAGON CISTERNA DE 68 M.C.	Zaes/7993	33 53 7993 605 - 7 / RIV RO RPL	CI 17578	13.10.2010	31.07.2014	CID 17578/2010	ROMPETROL LOGISTICS S.R.L.
575.	VAGON CISTERNA DE 68 M.C.	Zaes/7993	33 53 7993 613 - 1 / RIV RO RPL	CI 17579	13.10.2010	28.02.2014	CID 17579/2010	ROMPETROL LOGISTICS S.R.L.
576.	VAGON CISTERNA DE 68 M.C.	Zaes/7993	33 53 7993 389 - 8 / RIV RO RPL	CI 17580	13.10.2010	07.06.2019	CID 17580/2010	ROMPETROL LOGISTICS S.R.L.
577.	VAGON CISTERNA DE 68 M.C.	Zaes/7993	33 53 7993 379 - 9 / RIV RO CFR	CI 17581	13.10.2010	15.05.2019	CID 17581/2010	ROMPETROL LOGISTICS S.R.L.
578.	VAGON CISTERNA DE 90 M.C.	Zagkks/7915	84 53 7915 131 - 7 / RO CFR	CI 17631	27.09.2010	19.09.2016	CID 17631/2010	ROMPETROL LOGISTICS S.R.L.
579.	VAGON CISTERNA DE 90 M.C.	Zagkks/7919	33 53 7919 033 - 3 / RIV RO RPL	CI 17632	13.10.2010	29.03.2017	CID 17632/2010	ROMPETROL LOGISTICS S.R.L.
580.	VAGON CISTERNA DE 90 M.C.	Zagkks/7919	33 53 7919 037 - 4 / RIV RO RPL	CI 17633	13.10.2010	29.03.2017	CID 17633/2010	ROMPETROL LOGISTICS S.R.L.
581.	VAGON CISTERNA DE 90 M.C.	Zagkks/7919	33 53 7919 038 - 2 / RIV RO RPL	CI 17634	13.10.2010	29.03.2017	CID 17634/2010	ROMPETROL LOGISTICS S.R.L.
582.	VAGON CISTERNA DE 80 M.C.	Zagkks/7912	84 53 7912 041 - 1 / RO RPL	CI 17824	14.10.2010	10.03.2021	CID 17824/2010	ROMPETROL LOGISTICS S.R.L.
583.	VAGON CISTERNA DE 80 M.C.	Zagkks/7912	84 53 7912 099 - 9 / RO RPL	CI 17825	14.10.2010	04.06.2020	CID 17825/2010	ROMPETROL LOGISTICS S.R.L.
584.	VAGON CISTERNA DE 80 M.C.	Zagkks/7912	84 53 7912 057 - 7 / RO RPL	CI 17826	14.10.2010	10.03.2021	CID 17826/2010	ROMPETROL LOGISTICS S.R.L.
585.	VAGON CISTERNA DE 80 M.C.	Zagkks/7912	84 53 7912 058 - 5 / RO RPL	CI 17827	14.10.2010	10.03.2021	CID 17827/2010	ROMPETROL LOGISTICS S.R.L.
586.	VAGON CISTERNA DE 68 M.C.	Zaes/7993	33 53 7993 409 - 4 / RIV RO RPL	CI 17835	15.10.2010	06.05.2019	CID 17835/2010	ROMPETROL LOGISTICS SA BUC. - SUC.TRANSPORT CONSTANTA
587.	VAGON CISTERNA DE 80 M.C.	Zagkks/7912	84 53 7912 063 - 5 / RO RPL	CI 17829	14.10.2010	04.06.2019	CID 17829/2010	ROMPETROL LOGISTICS S.R.L.
588.	VAGON CISTERNA DE 80 M.C.	Zagkks/7912	84 53 7912 059 - 3 / RO RPL	CI 17828	14.10.2010	10.03.2021	CID 17828/2010	ROMPETROL LOGISTICS S.R.L.
589.	VAGON CISTERNA DE 68 M.C.	Zaes/7993	33 53 7993 316 - 1 / RIV RO RPL	CI 17830	14.10.2010	15.09.2019	CID 17830/2010	ROMPETROL LOGISTICS S.R.L.
590.	VAGON CISTERNA DE 68 M.C.	Zaes/7993	33 53 7993 325 - 2 / RIV RO RPL	CI 17831	14.10.2010	20.03.2013	CID 17831/2010	ROMPETROL LOGISTICS S.R.L.
591.	VAGON CISTERNA DE 68 M.C.	Zaes/7993	33 53 7993 381 - 5 / RIV RO RPL	CI 17832	15.10.2010	06.05.2019	CID 17832/2010	ROMPETROL LOGISTICS S.R.L.
592.	VAGON CISTERNA DE 68 M.C.	Zaes/7993	33 53 7993 382 - 3 / RIV RO RPL	CI 17833	15.10.2010	21.11.2019	CID 17833/2010	ROMPETROL LOGISTICS S.R.L.
593.	VAGON CISTERNA DE 68 M.C.	Zaes/7993	33 53 7993 388 - 0 / RIV RO RPL	CI 17834	15.10.2010	20.03.2019	CID 17834/2010	ROMPETROL LOGISTICS S.R.L.
594.	VAGON CISTERNA DE 68 M.C.	Zaes/7993	33 53 7993 410 - 2 / RIV RO RPL	CI 17836	15.10.2010	15.06.2021	CID 17836/2010	ROMPETROL LOGISTICS S.R.L.
595.	VAGON CISTERNA DE 68 M.C.	Zaes/7993	33 53 7993 418 - 5 / RIV RO RPL	CI 17837	15.10.2010	20.03.2019	CID 17837/2010	ROMPETROL LOGISTICS S.R.L.
S.N.T.F.M. "CFR MARFA" S.A.								
596.	VAGON CISTERNA DE 60 M.C.	Zaes/7982	85 53 7982 279 - 1 / RO-CFR	CI 7992	21.10.2010	21.01.2014	CID 7992/2010	S.N.T.F.M. "CFR MARFA" S.A.
597.	VAGON CISTERNA DE 60 M.C.	Zaes/7982	85 53 7982 282 - 5 / RO-CFR	CI 7995	21.10.2010	30.01.2014	CID 7995/2010	S.N.T.F.M. "CFR MARFA" S.A.
598.	VAGON CISTERNA DE 60 M.C.	Zaes/7982	85 53 7982 283 - 3 / RO-CFR	CI 7996	21.10.2010	30.01.2014	CID 7996/2010	S.N.T.F.M. "CFR MARFA" S.A.
599.	VAGON CISTERNA DE 60 M.C.	Zaes/7982	85 53 7982 287 - 4 / RO-CFR	CI 8000	21.10.2010	21.01.2014	CID 8000/2010	S.N.T.F.M. "CFR MARFA" S.A.

ONFR – AFER

Certificate de înmatriculare și cărți de identitate acordate vehiculelor feroviare conform OMTCT 1193/2004 în perioada 01.09.2010 – 31.10.2010

Proprietar vehicul feroviar								
Vehicul feroviar				Certificat înmatriculare			Carte identitate	Deținător vehicul feroviar
Nr. Crt.	Denumire	Serie literală/numerică	Marcaj unificat de identificare	Serie	Emitere	Valabilitate	Serie/an	
600.	VAGON CISTERNA DE 60 M.C.	Zaes/7982	85 53 7982 288 - 2 / RO-CFR	CI 8001	21.10.2010	21.01.2014	CID 8001/2010	S.N.T.F.M. "CFR MARFA" S.A.
601.	VAGON CISTERNA DE 60 M.C.	Zaes/7982	85 53 7982 289 - 0 / RO-CFR	CI 8002	21.10.2010	30.01.2014	CID 8002/2010	S.N.T.F.M. "CFR MARFA" S.A.
602.	VAGON CISTERNA DE 60 M.C.	Zaes/7982	85 53 7982 291 - 6 / RO-CFR	CI 8004	21.10.2010	21.01.2014	CID 8004/2010	S.N.T.F.M. "CFR MARFA" S.A.
603.	VAGON CISTERNA DE 60 M.C.	Zaes/7982	85 53 7982 292 - 4 / RO-CFR	CI 8005	21.10.2010	30.01.2014	CID 8005/2010	S.N.T.F.M. "CFR MARFA" S.A.
604.	VAGON CISTERNA DE 60 M.C.	Zaes/7982	85 53 7982 293 - 2 / RO-CFR	CI 8006	22.10.2010	30.01.2014	CID 8006/2010	S.N.T.F.M. "CFR MARFA" S.A.
605.	VAGON CISTERNA DE 60 M.C.	Zaes/7982	85 53 7982 294 - 0 / RO-CFR	CI 8007	22.10.2010	30.01.2014	CID 8007/2010	S.N.T.F.M. "CFR MARFA" S.A.
606.	VAGON CISTERNA DE 60 M.C.	Zaes/7982	85 53 7982 295 - 7 / RO-CFR	CI 8008	22.10.2010	30.01.2014	CID 8008/2010	S.N.T.F.M. "CFR MARFA" S.A.
607.	VAGON CISTERNA DE 60 M.C.	Zaes/7982	85 53 7982 302 - 1 / RO-CFR	CI 8015	26.10.2010	21.01.2014	CID 8015/2010	S.N.T.F.M. "CFR MARFA" S.A.
608.	VAGON CISTERNA DE 60 M.C.	Zaes/7982	35 53 7982 304 - 8 / RIV RO-CFR	CI 8017	26.10.2010	21.01.2020	CID 8017/2010	S.N.T.F.M. "CFR MARFA" S.A.
609.	VAGON CISTERNA DE 60 M.C.	Zaes/7982	85 53 7982 305 - 4 / RO-CFR	CI 8018	26.10.2010	21.01.2020	CID 8018/2010	S.N.T.F.M. "CFR MARFA" S.A.
610.	VAGON CISTERNA DE 60 M.C.	Zaes/7982	85 53 7982 308 - 8 / RO-CFR	CI 8021	26.10.2010	21.01.2014	CID 8021/2010	S.N.T.F.M. "CFR MARFA" S.A.
611.	VAGON CISTERNA DE 60 M.C.	Zaes/7982	85 53 7982 312 - 0 / RO-CFR	CI 8227	28.10.2010	30.01.2014	CID 8227/2010	S.N.T.F.M. "CFR MARFA" S.A.
612.	VAGON CISTERNA DE 60 M.C.	Zaes/7982	85 53 7982 316 - 1 / RO-CFR	CI 8231	28.10.2010	30.01.2020	CID 8231/2010	S.N.T.F.M. "CFR MARFA" S.A.
613.	VAGON CISTERNA DE 60 M.C.	Zaes/7982	85 53 7982 321 - 1 / RO-CFR	CI 8236	28.10.2010	30.01.2020	CID 8236/2010	S.N.T.F.M. "CFR MARFA" S.A.
614.	VAGON CISTERNA DE 60 M.C.	Zaes/7880	31 53 7880 680 - 8 / RIV RO-CFR	CI 8688	28.10.2010	05.03.2014	CID 8688/2010	S.N.T.F.M. "CFR MARFA" S.A.
615.	VAGON CISTERNA DE 60 M.C.	Zaes/7881	82 53 7881 211 - 9 / RO-CFR	CI 8689	28.10.2010	05.03.2014	CID 8689/2010	S.N.T.F.M. "CFR MARFA" S.A.
616.	VAGON DE MARFA DESCOPERIT AUTODESCARCATOR	Fals/6650	82 53 6650 652 - 5 / RO-CFR	CI 8710	28.10.2010	05.03.2020	CID 8710/2010	S.N.T.F.M. "CFR MARFA" S.A.
617.	VAGON DE MARFA DESCOPERIT AUTODESCARCATOR	Fals/6652	82 53 6652 390 - 0 / RO-CFR	CI 8711	28.10.2010	05.03.2020	CID 8711/2010	S.N.T.F.M. "CFR MARFA" S.A.
618.	VAGON DE MARFA DESCOPERIT AUTODESCARCATOR	Fals/6651	82 53 6651 386 - 9 / RO-CFR	CI 8754	13.09.2010	10.12.2019	CID 8754/2010	S.N.T.F.M."CFR MARFA" S.A.
619.	VAGON CISTERNA DE 60 M.C.	Zaes/7982	85 53 7982 353 - 4 / RO-CFR	CI 8881	28.10.2010	05.03.2014	CID 8881/2010	S.N.T.F.M. "CFR MARFA" S.A.
620.	VAGON MARFA PE 2 OSII	Ucs/9128	45 53 9128 692 - 5 / RO-CFR	CI 10760	15.10.2010	04.05.2020	CID 10760/2010	S.N.T.F.M."CFR MARFA" S.A.
621.	VAGON CISTERNA DE 60 M.C.	Zaes/7982	85 53 7982 357 - 5 / RO-CFR	CI 15545	18.10.2010	25.06.2014	CID 15545/2010	S.N.T.F.M."CFR MARFA" S.A.
622.	VAGON CISTERNA DE 60 M.C.	Zaes/7982	85 53 7982 358 - 3 / RO-CFR	CI 15546	18.10.2010	25.06.2014	CID 15546/2010	S.N.T.F.M."CFR MARFA" S.A.
623.	VAGON CISTERNA DE 60 M.C.	Zaes/7982	85 53 7982 359 - 1 / RO-CFR	CI 15547	18.10.2010	25.05.2014	CID 15547/2010	S.N.T.F.M."CFR MARFA" S.A.
624.	VAGON CISTERNA DE 60 M.C.	Zaes/7982	85 53 7982 360 - 9 / RO-CFR	CI 15548	18.10.2010	16.04.2014	CID 15548/2010	S.N.T.F.M."CFR MARFA" S.A.
625.	VAGON CISTERNA DE 60 M.C.	Zaes/7982	35 53 7982 361 - 8 / RIV RO-CFR	CI 15549	18.10.2010	25.06.2014	CID 15549/2010	S.N.T.F.M."CFR MARFA" S.A.
626.	VAGON CISTERNA DE 60 M.C.	Zaes/7982	85 53 7982 362 - 5 / RO-CFR	CI 15550	18.10.2010	25.05.2014	CID 15550/2010	S.N.T.F.M."CFR MARFA" S.A.
627.	VAGON CISTERNA DE 60 M.C.	Zaes/7982	35 53 7982 363 - 4 / RIV RO-CFR	CI 15551	18.10.2010	25.05.2014	CID 15551/2010	S.N.T.F.M."CFR MARFA" S.A.
628.	VAGON DE MARFA DESCOPERIT AUTODESCARCATOR	Fals/6652	82 53 6652 663 - 0 / RO-CFR	CI 15676	08.10.2010	10.06.2020	CID 15676/2010	S.N.T.F.M."CFR MARFA" S.A.
629.	VAGON CISTERNA DE 60 M.C.	Zas/7855	82 53 7855 030 - 5 / RO-CFR	CI 15680	08.10.2010	11.05.2014	CID 15680/2010	S.N.T.F.M."CFR MARFA" S.A.
630.	VAGON DE MARFA DESCOPERIT AUTODESCARCATOR	Fals/6652	81 53 6652 497 - 4 / RO-CFR	CI 15823	13.09.2010	16.10.2020	CID 15823/2010	S.N.T.F.M."CFR MARFA" S.A.
631.	VAGON DE MARFA DESCOPERIT AUTODESCARCATOR	Fals/6653	81 53 6653 035 - 1 / RO-CFR	CI 15831	13.09.2010	19.10.2020	CID 15831/2010	S.N.T.F.M."CFR MARFA" S.A.

ONFR – AFER

Certificate de înmatriculare și cărți de identitate acordate vehiculelor feroviare conform OMTCT 1193/2004 în perioada 01.09.2010 – 31.10.2010

Proprietar vehicul feroviar								
Vehicul feroviar				Certificat înmatriculare			Carte identitate	Deținător vehicul feroviar
Nr. Crt.	Denumire	Serie literală/numerică	Marcaj unificat de identificare	Serie	Emitere	Valabilitate	Serie/an	
632.	VAGON DE MARFA DESCOPERIT AUTODESCARCATOR	Fals/6653	81 53 6653 060 - 9/ RO-CFR	CI 15832	13.09.2010	19.10.2020	CID 15832/2010	S.N.T.F.M."CFR MARFA" S.A.
633.	VAGON DE MARFA DESCOPERIT AUTODESCARCATOR	Fals/6652	81 53 6652 002 - 2/ RO-CFR	CI 15848	13.09.2010	27.07.2020	CID 15848/2010	S.N.T.F.M."CFR MARFA" S.A.
634.	VAGON CISTERNA DE 60 M.C.	Zaes/7880	81 53 7880 622 - 9/ RO-CFR	CI 15913	09.09.2010	12.08.2014	CID 15913/2010	S.N.T.F.M."CFR MARFA" S.A.
635.	VAGON DE MARFA DESCOPERIT AUTODESCARCATOR	Fals/6650	81 53 6650 273 - 1/ RO-CFR	CI 16374	09.09.2010	12.10.2014	CID 16374/2010	S.N.T.F.M."CFR MARFA" S.A.
636.	VAGON DE MARFA DESCOPERIT AUTODESCARCATOR	Fals/6650	81 53 6650 754 - 0/ RO-CFR	CI 16377	09.09.2010	12.10.2014	CID 16377/2010	S.N.T.F.M."CFR MARFA" S.A.
637.	VAGON DE MARFA DESCOPERIT AUTODESCARCATOR	Fals/6651	81 53 6651 311 - 8/ RO-CFR	CI 16378	09.09.2010	02.10.2014	CID 16378/2010	S.N.T.F.M."CFR MARFA" S.A.
638.	VAGON DE MARFA DESCOPERIT AUTODESCARCATOR	Fals/6651	81 53 6651 588 - 1/ RO-CFR	CI 16380	09.09.2010	12.10.2020	CID 16380/2010	S.N.T.F.M."CFR MARFA" S.A.
639.	VAGON DE MARFA DESCOPERIT AUTODESCARCATOR	Fals/6651	81 53 6651 873 - 7/ RO-CFR	CI 16381	09.09.2010	16.10.2020	CID 16381/2010	S.N.T.F.M."CFR MARFA" S.A.
640.	VAGON DE MARFA DESCOPERIT AUTODESCARCATOR	Fals/6652	81 53 6652 133 - 5/ RO-CFR	CI 16382	09.09.2010	24.09.2020	CID 16382/2010	S.N.T.F.M."CFR MARFA" S.A.
641.	VAGON DE MARFA DESCOPERIT AUTODESCARCATOR	Fals/6652	81 53 6652 642 - 5/ RO-CFR	CI 16383	09.09.2010	30.10.2020	CID 16383/2010	S.N.T.F.M."CFR MARFA" S.A.
642.	VAGON CISTERNA DE 60 M.C.	Zaes/7883	31 53 7883 928 - 8/ RIV RO-CFR	CI 16031	08.09.2010	27.07.2014	CID 16031/2010	S.N.T.F.M."CFR MARFA" S.A.
643.	VAGON DE MARFA PENTRU TRANSPORT CEREALE	Uagps/9333	31 53 9333 420 - 8/ RIV RO-CFR	CI 16044	08.09.2010	27.07.2014	CID 16044/2010	S.N.T.F.M."CFR MARFA" S.A.
644.	VAGON DE MARFA PENTRU TRANSPORT CEREALE	Uagps/9333	31 53 9333 704 - 5/ RIV RO-CFR	CI 16045	08.09.2010	27.07.2014	CID 16045/2010	S.N.T.F.M."CFR MARFA" S.A.
645.	VAGON CISTERNA DE 60 M.C.	Zas/7855	81 53 7855 272 - 4/ RO-CFR	CI 16046	08.09.2010	27.07.2014	CID 16046/2010	S.N.T.F.M."CFR MARFA" S.A.
646.	VAGON CISTERNA DE 71 M.C.	Zaes/7882	81 53 7882 390 - 1/ RO-CFR	CI 16047	08.09.2010	27.07.2014	CID 16047/2010	S.N.T.F.M."CFR MARFA" S.A.
647.	VAGON DE MARFA DESCOPERIT AUTODESCARCATOR	Fals/6652	81 53 6652 548 - 4/ RO-CFR	CI 16048	08.09.2010	27.07.2020	CID 16048/2010	S.N.T.F.M."CFR MARFA" S.A.
648.	VAGON CISTERNA DE 60 M.C.	Zaes/7982	85 53 7982 372 - 4/ RO-CFR	CI 16428	04.10.2010	25.06.2014	CID 16428/2010	S.N.T.F.M."CFR MARFA" S.A.
649.	VAGON CISTERNA DE 60 M.C.	Zaes/7982	85 53 7982 373 - 2/ RO-CFR	CI 16429	04.10.2010	25.06.2014	CID 16429/2010	S.N.T.F.M."CFR MARFA" S.A.
650.	VAGON CISTERNA DE 60 M.C.	Zaes/7982	85 53 7982 374 - 0/ RO-CFR	CI 16430	04.10.2010	25.06.2014	CID 16430/2010	S.N.T.F.M."CFR MARFA" S.A.
651.	VAGON CISTERNA DE 60 M.C.	Zaes/7982	85 53 7982 377 - 3/ RO-CFR	CI 16433	05.10.2010	25.06.2014	CID 16433/2010	S.N.T.F.M."CFR MARFA" S.A.
652.	VAGON CISTERNA DE 60 M.C.	Zaes/7982	85 53 7982 380 - 7/ RO-CFR	CI 16436	05.10.2010	25.06.2014	CID 16436/2010	S.N.T.F.M."CFR MARFA" S.A.
653.	VAGON CISTERNA DE 60 M.C.	Zaes/7982	85 53 7982 381 - 5/ RO-CFR	CI 16437	05.10.2010	25.06.2014	CID 16437/2010	S.N.T.F.M."CFR MARFA" S.A.
654.	VAGON CISTERNA DE 60 M.C.	Zaes/7982	85 53 7982 384 - 9/ RO-CFR	CI 16440	05.10.2010	25.06.2014	CID 16440/2010	S.N.T.F.M."CFR MARFA" S.A.
655.	VAGON CISTERNA DE 60 M.C.	Zaes/7982	85 53 7982 387 - 2/ RO-CFR	CI 16443	05.10.2010	25.06.2014	CID 16443/2010	S.N.T.F.M."CFR MARFA" S.A.
656.	VAGON CISTERNA DE 60 M.C.	Zaes/7982	85 53 7982 388 - 0/ RO-CFR	CI 16444	05.10.2010	25.06.2014	CID 16444/2010	S.N.T.F.M."CFR MARFA" S.A.
657.	VAGON DE MARFA PENTRU TRANSPORT CEREALE	Uagps/9334	31 53 9334 381 - 1/ RIV RO-CFR	CI 16446	05.10.2010	25.06.2020	CID 16446/2010	S.N.T.F.M."CFR MARFA" S.A.
658.	VAGON DE MARFA PENTRU TRANSPORT CEREALE	Uagps/9334	31 53 9334 245 - 8/ RIV RO-CFR	CI 16445	05.10.2010	25.06.2020	CID 16445/2010	S.N.T.F.M."CFR MARFA" S.A.
659.	VAGON DE MARFA PENTRU TRANSPORT CEREALE	Uagps/9339	31 53 9339 687 - 6/ RIV RO-CFR	CI 16449	05.10.2010	25.06.2020	CID 16449/2010	S.N.T.F.M."CFR MARFA" S.A.
660.	VAGON CISTERNA DE 60 M.C.	Zaes/7878	31 53 7878 660 - 4/ RIV RO-CFR	CI 16464	11.10.2010	08.06.2020	CID 16464/2010	S.N.T.F.M."CFR MARFA" S.A.

ONFR – AFER

Certificate de înmatriculare și cărți de identitate acordate vehiculelor feroviare conform OMTCT 1193/2004 în perioada 01.09.2010 – 31.10.2010

Propietar vehicul feroviar								
Vehicul feroviar				Certificat înmatriculare			Carte identitate	Deținător vehicul feroviar
Nr. Crt.	Denumire	Serie literală/numerică	Marcaj unificat de identificare	Serie	Emitere	Valabilitate	Serie/an	
661.	VAGON CISTERNA DE 60 M.C.	Zaes/7878	31 53 7878 847 - 7 / RIV RO-CFR	CI 16465	11.10.2010	10.05.2020	CID 16465/2010	S.N.T.F.M."CFR MARFA" S.A.
662.	VAGON CISTERNA DE 60 M.C.	Zaes/7880	82 53 7880 346 - 4 / RO-CFR	CI 16466	11.10.2010	10.06.2014	CID 16466/2010	S.N.T.F.M."CFR MARFA" S.A.
663.	VAGON CISTERNA DE 60 M.C.	Zaes/7881	82 53 7881 227 - 5 / RO-CFR	CI 16468	11.10.2010	08.06.2014	CID 16468/2010	S.N.T.F.M."CFR MARFA" S.A.
664.	VAGON CISTERNA DE 60 M.C.	Zaes/7881	82 53 7881 491 - 7 / RO-CFR	CI 16470	11.10.2010	10.05.2014	CID 16470/2010	S.N.T.F.M."CFR MARFA" S.A.
665.	VAGON CISTERNA DE 60 M.C.	Zaes/7881	82 53 7881 888 - 4 / RO-CFR	CI 16472	11.10.2010	10.06.2014	CID 16472/2010	S.N.T.F.M."CFR MARFA" S.A.
666.	VAGON CISTERNA DE 60 M.C.	Zaes/7882	82 53 7882 558 - 2 / RO-CFR	CI 16473	11.10.2010	30.05.2014	CID 16473/2010	S.N.T.F.M."CFR MARFA" S.A.
667.	VAGON CISTERNA DE 60 M.C.	Zaes/7882	82 53 7882 921 - 2 / RO-CFR	CI 16474	11.10.2010	30.05.2014	CID 16474/2010	S.N.T.F.M."CFR MARFA" S.A.
668.	VAGON CISTERNA DE 60 M.C.	Zaes/7883	82 53 7883 181 - 2 / RO-CFR	CI 16475	11.10.2010	30.05.2014	CID 16475/2010	S.N.T.F.M."CFR MARFA" S.A.
669.	VAGON MARFA PE 2 OSII	Ucs/9126	21 53 9126 407 - 8 / RIV RO-CFR	CI 16478	14.10.2010	25.06.2014	CID 16478/2010	S.N.T.F.M."CFR MARFA" S.A.
670.	VAGON MARFA PE 2 OSII	Ucs/9126	42 53 9126 476 - 8 / RO-CFR	CI 16479	14.10.2010	16.06.2014	CID 16479/2010	S.N.T.F.M."CFR MARFA" S.A.
671.	VAGON MARFA PE 2 OSII	Ucs/9126	42 53 9126 780 - 3 / RO-CFR	CI 16480	14.10.2010	25.06.2014	CID 16480/2010	S.N.T.F.M."CFR MARFA" S.A.
672.	VAGON MARFA PE 2 OSII	Ucs/9128	42 53 9128 683 - 7 / RO-CFR	CI 16481	14.10.2010	16.06.2020	CID 16481/2010	S.N.T.F.M."CFR MARFA" S.A.
673.	VAGON DE MARFA DESCOPERIT AUTODESCARCATOR	Fals/6651	81 53 6651 816 - 6 / RO-CFR	CI 16530	22.09.2010	04.01.2022	CID 16530/2010	S.N.T.F.M."CFR MARFA" S.A.
674.	LOCOMOTIVA ELECTRICA DE 6600 kW Modernizata TSAM	060 - ED/	91 53 0 474019 - 3 / RO CFR	CI 16777	01.09.2010	15.07.2027	CID 16777/2010	S.N.T.F.M."CFR MARFA" S.A.
675.	LOCOMOTIVA ELECTRICA DE 6600 kW Modernizata TSAM	060 - ED/	91 53 0 474020 - 1 / RO-CFR	CI 16778	01.09.2010	15.09.2027	CID 16778/2010	S.N.T.F.M."CFR MARFA" S.A.
676.	LOCOMOTIVA ELECTRICA DE 6600 kW Modernizata TSAM	060 - ED/	91 53 0 474021 - 9 / RO-CFR	CI 16779	01.09.2010	18.10.2027	CID 16779/2010	S.N.T.F.M."CFR MARFA" S.A.
677.	LOCOMOTIVA ELECTRICA DE 6600 kW Modernizata TSAM	060 - ED/	91 53 0 474022 - 7 / RO-CFR	CI 16780	01.09.2010	22.12.2027	CID 16780/2010	S.N.T.F.M."CFR MARFA" S.A.
678.	LOCOMOTIVA ELECTRICA DE 6600 kW Modernizata TSAM	060 - ED/	91 53 0 474023 - 5 / RO-CFR	CI 16781	01.09.2010	15.12.2027	CID 16781/2010	S.N.T.F.M."CFR MARFA" S.A.
679.	LOCOMOTIVA ELECTRICA DE 6600 kW Modernizata TSAM	060 - ED/	91 53 0 474024 - 3 / RO-CFR	CI 16782	01.09.2010	23.02.2028	CID 16782/2010	S.N.T.F.M."CFR MARFA" S.A.
680.	LOCOMOTIVA ELECTRICA DE 6600 kW Modernizata TSAM	060 - ED/	91 53 0 474025 - 0 / RO-CFR	CI 16783	03.09.2010	19.01.2028	CID 16783/2010	S.N.T.F.M."CFR MARFA" S.A.
681.	LOCOMOTIVA ELECTRICA DE 6600 kW Modernizata TSAM	060 - ED/	91 53 0 474026 - 8 / RO-CFR	CI 16784	01.09.2010	30.03.2028	CID 16784/2010	S.N.T.F.M."CFR MARFA" S.A.
682.	LOCOMOTIVA ELECTRICA DE 6600 kW Modernizata TSAM	060 - ED/	91 53 0 474027 - 6 / RO-CFR	CI 16785	01.09.2010	14.04.2028	CID 16785/2010	S.N.T.F.M."CFR MARFA" S.A.
683.	LOCOMOTIVA ELECTRICA DE 6600 kW Modernizata TSAM	060 - ED/	91 53 0 474028 - 4 / RO-CFR	CI 16786	01.09.2010	26.05.2028	CID 16786/2010	S.N.T.F.M."CFR MARFA" S.A.
684.	LOCOMOTIVA ELECTRICA DE 6600 kW Modernizata TSAM	060 - ED/	91 53 0 474029 - 2 / RO-CFR	CI 16787	03.09.2010	28.07.2028	CID 16787/2010	S.N.T.F.M."CFR MARFA" S.A.
685.	LOCOMOTIVA DIESEL HIDRAULICA DE 1360 CP	040 - DHC/	92 53 0 841009 - 9 / RO-CFR	CI 16788	02.09.2010	05.01.2027	CID 16788/2010	S.N.T.F.M."CFR MARFA" S.A.
686.	VAGON PLATFORMA PE 4 OSII	Rgs/3556	82 53 3556 301 - 1 / RO-CFR	CI 17187	01.09.2010	29.07.2022	CID 17187/2010	S.N.T.F.M."CFR MARFA" S.A.
687.	VAGON PLATFORMA PE 4 OSII	Rgs/3556	82 53 3556 302 - 9 / RO-CFR	CI 17188	01.09.2010	29.06.2022	CID 17188/2010	S.N.T.F.M."CFR MARFA" S.A.
688.	VAGON PLATFORMA PE 4 OSII	Rgs/3555	82 53 3555 956 - 3 / RO-CFR	CI 17189	01.09.2010	30.06.2016	CID 17189/2010	S.N.T.F.M."CFR MARFA" S.A.
689.	VAGON PLATFORMA PE 4 OSII	Rgs/3920	82 53 3920 210 - 3 / RO-CFR	CI 17190	01.09.2010	29.06.2016	CID 17190/2010	S.N.T.F.M."CFR MARFA" S.A.
690.	VAGON PLATFORMA PE 4 OSII	Rgs/3555	82 53 3555 364 - 0 / RO-CFR	CI 17191	01.09.2010	29.07.2022	CID 17191/2010	S.N.T.F.M."CFR MARFA" S.A.

ONFR – AFER

Certificate de înmatriculare și cărți de identitate acordate vehiculelor feroviare conform OMTCT 1193/2004 în perioada 01.09.2010 – 31.10.2010

Proprietar vehicul feroviar								
Vehicul feroviar				Certificat înmatriculare			Carte identitate	Deținător vehicul feroviar
Nr. Crt.	Denumire	Serie literală/ numerică	Marcaj unificat de identificare	Serie	Emitere	Valabilitate	Serie/an	
691.	VAGON PLATFORMA PE 4 OSII	040 - DHC/	92 53 0 841010 - 7 / RO-CFR	CI 16847	07.09.2010	05.01.2027	CID 16847/2010	S.N.T.F.M."CFR MARFA" S.A.
692.	VAGON PLATFORMA PE 4 OSII	Rgs/3556	82 53 3556 308 - 6 / RO-CFR	CI 17270	14.09.2010	29.06.2022	CID 17270/2010	S.N.T.F.M."CFR MARFA" S.A.
693.	VAGON PLATFORMA PE 4 OSII	Rgs/3918	82 53 3918 507 - 6 / RO-CFR	CI 17271	06.09.2010	29.07.2016	CID 17271/2010	S.N.T.F.M."CFR MARFA" S.A.
694.	VAGON PLATFORMA PE 4 OSII	Rgs/3556	82 53 3556 309 - 4 / RO-CFR	CI 17272	06.09.2010	29.07.2022	CID 17272/2010	S.N.T.F.M."CFR MARFA" S.A.
695.	LOCOMOTIVA DIESEL HIDRAULICA DE 1360 CP	040 - DHC/	92 53 0 841011 - 5 / RO-CFR	CI 16848	07.09.2010	05.01.2027	CID 16848/2010	S.N.T.F.M."CFR MARFA" S.A.
696.	LOCOMOTIVA DIESEL ELECTRICA DE 2100 CP	060 - DA/	92 53 0 621404 - 8 / RO-CFR	CI 16849	07.09.2010	22.02.2027	CID 16849/2010	S.N.T.F.M."CFR MARFA" S.A.
697.	LOCOMOTIVA DIESEL ELECTRICA DE 2100 CP	060 - DA/	92 53 0 600999 - 2 / RO-CFR	CI 16850	08.09.2010	06.05.2027	CID 16850/2010	S.N.T.F.M."CFR MARFA" S.A.
698.	LOCOMOTIVA DIESEL HIDRAULICA DE 1360 CP	040 - DHC/	92 53 0 841012 - 3 / RO-CFR	CI 16851	14.09.2010	17.08.2027	CID 16851/2010	S.N.T.F.M."CFR MARFA" S.A.
699.	LOCOMOTIVA DIESEL HIDRAULICA DE 1360 CP	040 - DHC/	92 53 0 841013 - 1 / RO-CFR	CI 16852	14.09.2010	03.11.2027	CID 16852/2010	S.N.T.F.M."CFR MARFA" S.A.
700.	LOCOMOTIVA DIESEL HIDRAULICA DE 1360 CP	040 - DHC/0841	92 53 0841 014 - 9 / RO-CFR	CI 16853	15.09.2010	03.11.2027	CID 16853/2010	S.N.T.F.M."CFR MARFA" S.A.
701.	LOCOMOTIVA DIESEL HIDRAULICA DE 1360 CP	040 - DHC/	92 53 0 841015 - 6 / RO-CFR	CI 16854	16.09.2010	03.11.2027	CID 16854/2010	S.N.T.F.M."CFR MARFA" S.A.
702.	LOCOMOTIVA DIESEL HIDRAULICA DE 1360 CP	040 - DHC/	92 53 0 841016 - 4 / RO-CFR	CI 16855	16.09.2010	03.11.2027	CID 16855/2010	S.N.T.F.M."CFR MARFA" S.A.
703.	LOCOMOTIVA DIESEL HIDRAULICA DE 1360 CP	040 - DHC/	92 53 0 841017 - 2 / RO-CFR	CI 16856	16.09.2010	03.11.2027	CID 16856/2010	S.N.T.F.M."CFR MARFA" S.A.
704.	VAGON DE MARFA DESCOPERIT AUTODESCARCATOR	Fals/6651	81 53 6651 754 - 9 / RO-CFR	CI 17414	10.09.2010	02.11.2014	CID 17414/2010	S.N.T.F.M."CFR MARFA" S.A.
705.	VAGON DE MARFA DESCOPERIT AUTODESCARCATOR	Fals/6651	81 53 6651 854 - 7 / RO-CFR	CI 17415	10.09.2010	15.02.2021	CID 17415/2010	S.N.T.F.M."CFR MARFA" S.A.
706.	VAGON DE MARFA	Rgs/3558	31 53 3558 377 - 1 / RIV RO-CFR	CI 17450	20.09.2010	22.07.2022	CID 17450/2010	S.N.T.F.M."CFR MARFA" S.A.
707.	VAGON DE MARFA	Rgs/3560	31 53 3560 353 - 8 / RIV RO-CFR	CI 17451	20.09.2010	22.07.2022	CID 17451/2010	S.N.T.F.M."CFR MARFA" S.A.
708.	VAGON DE MARFA	Rgs/3560	31 53 3560 669 - 7 / RIV RO-CFR	CI 17452	20.09.2010	22.07.2022	CID 17452/2010	S.N.T.F.M."CFR MARFA" S.A.
709.	VAGON DE MARFA	Rgs/3556	31 53 3556 315 - 3 / RIV RO-CFR	CI 17453	20.09.2010	22.07.2022	CID 17453/2010	S.N.T.F.M."CFR MARFA" S.A.
710.	VAGON DE MARFA	Rgs/3917	81 53 3917 912 - 0 / RO-CFR	CI 17454	20.09.2010	22.07.2016	CID 17454/2010	S.N.T.F.M."CFR MARFA" S.A.
711.	VAGON DE MARFA	Rgs/3918	31 53 3918 873 - 4 / RIV RO-CFR	CI 17455	20.09.2010	22.07.2019	CID 17455/2010	S.N.T.F.M."CFR MARFA" S.A.
712.	VAGON DE MARFA	Rgs/3558	31 53 3558 378 - 9 / RIV RO-CFR	CI 17456	20.09.2010	22.07.2022	CID 17456/2010	S.N.T.F.M."CFR MARFA" S.A.
713.	VAGON DE MARFA	Rgs/3560	31 53 3560 306 - 6 / RIV RO-CFR	CI 17457	20.09.2010	22.07.2022	CID 17457/2010	S.N.T.F.M."CFR MARFA" S.A.
714.	VAGON DE MARFA	Rgs/3560	31 53 3560 588 - 9 / RIV RO-CFR	CI 17458	20.09.2010	22.07.2022	CID 17458/2010	S.N.T.F.M."CFR MARFA" S.A.
715.	VAGON DE MARFA	Rgs/3918	31 53 3918 654 - 8 / RIV RO-CFR	CI 17459	20.09.2010	22.07.2018	CID 17459/2010	S.N.T.F.M."CFR MARFA" S.A.
716.	VAGON DE MARFA	Rgs/3919	31 53 3919 451 - 8 / RIV RO-CFR	CI 17460	20.09.2010	22.07.2020	CID 17460/2010	S.N.T.F.M."CFR MARFA" S.A.
717.	VAGON DE MARFA	Rgs/3558	31 53 3558 379 - 7 / RIV RO-CFR	CI 17461	20.09.2010	22.07.2022	CID 17461/2010	S.N.T.F.M."CFR MARFA" S.A.
718.	VAGON DE MARFA	Rgs/3918	31 53 3918 598 - 7 / RIV RO-CFR	CI 17462	20.09.2010	22.07.2017	CID 17462/2010	S.N.T.F.M."CFR MARFA" S.A.
719.	VAGON DE MARFA	Rgs/3560	31 53 3560 419 - 7 / RIV RO-CFR	CI 17463	20.09.2010	22.07.2022	CID 17463/2010	S.N.T.F.M."CFR MARFA" S.A.
720.	VAGON DE MARFA PENTRU TRANSPORT CEREALE	Uagps/9332	31 53 9332 209 - 6 / RIV RO-CFR	CI 17464	20.09.2010	31.03.2017	CID 17464/2010	S.N.T.F.M."CFR MARFA" S.A.
721.	VAGON DE MARFA PENTRU TRANSPORT CEREALE	Uagps/9332	31 53 9332 309 - 4 / RIV RO-CFR	CI 17465	23.09.2010	22.07.2022	CID 17465/2010	S.N.T.F.M."CFR MARFA" S.A.
722.	VAGON DE MARFA PENTRU TRANSPORT CEREALE	Uagps/9333	31 53 9333 463 - 8 / RIV RO-CFR	CI 17466	20.09.2010	22.07.2020	CID 17466/2010	S.N.T.F.M."CFR MARFA" S.A.
723.	VAGON DE MARFA PENTRU TRANSPORT CEREALE	Uagps/9334	31 53 9334 151 - 8 / RIV RO-CFR	CI 17467	23.09.2010	30.11.2012	CID 17467/2010	S.N.T.F.M."CFR MARFA" S.A.

ONFR – AFER

Certificate de înmatriculare și cărți de identitate acordate vehiculelor feroviare conform OMTCT 1193/2004 în perioada 01.09.2010 – 31.10.2010

Propietar vehicul feroviar								
Vehicul feroviar				Certificat înmatriculare			Carte identitate	Deținător vehicul feroviar
Nr. Crt.	Denumire	Serie literală/numerică	Marcaj unificat de identificare	Serie	Emitere	Valabilitate	Serie/an	
724.	VAGON DE MARFA PENTRU TRANSPORT CEREALE	Uagps/9335	31 53 9335 727 - 4 / RIV RO-CFR	CI 17468	20.09.2010	31.08.2016	CID 17468/2010	S.N.T.F.M. "CFR MARFA" S.A.
725.	VAGON DE MARFA PENTRU TRANSPORT CEREALE	Uagps/9334	31 53 9334 467 - 8 / RIV RO-CFR	CI 17469	20.09.2010	22.07.2021	CID 17469/2010	S.N.T.F.M. "CFR MARFA" S.A.
726.	VAGON DE MARFA PENTRU TRANSPORT CEREALE	Uagps/9334	31 53 9334 469 - 4 / RIV RO-CFR	CI 17470	20.09.2010	22.07.2021	CID 17470/2010	S.N.T.F.M. "CFR MARFA" S.A.
727.	VAGON DE MARFA PENTRU TRANSPORT CEREALE	Uagps/9335	31 53 9335 769 - 6 / RIV RO-CFR	CI 17471	20.09.2010	30.09.2016	CID 17471/2010	S.N.T.F.M. "CFR MARFA" S.A.
728.	VAGON DE MARFA PENTRU TRANSPORT CEREALE	Uagps/9333	31 53 9333 430 - 7 / RIV RO-CFR	CI 17472	20.09.2010	22.07.2020	CID 17472/2010	S.N.T.F.M. "CFR MARFA" S.A.
729.	VAGON DE MARFA PENTRU TRANSPORT CEREALE	Uagps/9335	31 53 9335 032 - 9 / RIV RO-CFR	CI 17473	20.09.2010	22.07.2022	CID 17473/2010	S.N.T.F.M. "CFR MARFA" S.A.
730.	VAGON DE MARFA PENTRU TRANSPORT CEREALE	Uagps/9335	31 53 9335 803 - 3 / RIV RO-CFR	CI 17474	20.09.2010	01.10.2016	CID 17474/2010	S.N.T.F.M. "CFR MARFA" S.A.
731.	VAGON DE MARFA PENTRU TRANSPORT CEREALE	Uagps/9332	31 53 9332 318 - 5 / RIV RO-CFR	CI 17475	20.09.2010	30.06.2017	CID 17475/2010	S.N.T.F.M. "CFR MARFA" S.A.
732.	VAGON DE MARFA PENTRU TRANSPORT CEREALE	Uagps/9335	31 53 9335 139 - 2 / RIV RO-CFR	CI 17476	20.09.2010	22.07.2022	CID 17476/2010	S.N.T.F.M. "CFR MARFA" S.A.
733.	VAGON DE MARFA PENTRU TRANSPORT CEREALE	Uagps/9335	31 53 9335 305 - 9 / RIV RO-CFR	CI 17477	20.09.2010	22.07.2022	CID 17477/2010	S.N.T.F.M. "CFR MARFA" S.A.
734.	VAGON DE MARFA PENTRU TRANSPORT CEREALE	Uagps/9335	31 53 9335 734 - 0 / RIV RO-CFR	CI 17478	20.09.2010	31.08.2016	CID 17478/2010	S.N.T.F.M. "CFR MARFA" S.A.
735.	VAGON DE MARFA PENTRU TRANSPORT CEREALE	Uagps/9335	31 53 9335 825 - 6 / RIV RO-CFR	CI 17479	20.09.2010	01.10.2016	CID 17479/2010	S.N.T.F.M. "CFR MARFA" S.A.
736.	VAGON DE MARFA PENTRU TRANSPORT CEREALE	Uagps/9334	31 53 9334 470 - 2 / RIV RO-CFR	CI 17480	20.09.2010	22.07.2021	CID 17480/2010	S.N.T.F.M. "CFR MARFA" S.A.
737.	VAGON DE MARFA PENTRU TRANSPORT CEREALE	Uagps/9334	31 53 9334 471 - 0 / RIV RO-CFR	CI 17481	20.09.2010	22.07.2021	CID 17481/2010	S.N.T.F.M. "CFR MARFA" S.A.
738.	VAGON DE MARFA PENTRU TRANSPORT CEREALE	Uagps/9334	31 53 9334 472 - 8 / RIV RO-CFR	CI 17482	20.09.2010	22.07.2021	CID 17482/2010	S.N.T.F.M. "CFR MARFA" S.A.
739.	VAGON DE MARFA	Rgs/3560	31 53 3560 179 - 7 / RIV RO-CFR	CI 17483	20.09.2010	22.07.2022	CID 17483/2010	S.N.T.F.M. "CFR MARFA" S.A.
740.	VAGON DE MARFA	Rgs/3560	31 53 3560 701 - 8 / RIV RO-CFR	CI 17484	20.09.2010	22.07.2022	CID 17484/2010	S.N.T.F.M. "CFR MARFA" S.A.
741.	VAGON DE MARFA	Rgs/3556	31 53 3556 316 - 1 / RIV RO-CFR	CI 17485	20.09.2010	22.07.2022	CID 17485/2010	S.N.T.F.M. "CFR MARFA" S.A.
742.	VAGON DE MARFA	Rgs/3919	31 53 3919 224 - 9 / RIV RO-CFR	CI 17486	20.09.2010	22.07.2020	CID 17486/2010	S.N.T.F.M. "CFR MARFA" S.A.
743.	VAGON DE MARFA	Rgs/3918	81 53 3918 636 - 4 / RO-CFR	CI 17487	20.09.2010	22.07.2018	CID 17487/2010	S.N.T.F.M. "CFR MARFA" S.A.
744.	VAGON MARFA DESCOPERIT	Eacs/5493	31 53 5493 230 - 5 / RIV RO-CFR	CI 17508	20.09.2010	28.02.2021	CID 17508/2010	S.N.T.F.M."CFR MARFA" S.A.
745.	VAGON MARFA DESCOPERIT	Eacs/5493	31 53 5493 216 - 4 / RIV RO-CFR	CI 17509	20.09.2010	30.12.2021	CID 17509/2010	S.N.T.F.M."CFR MARFA" S.A.
746.	VAGON MARFA DESCOPERIT	Eacs/5493	31 53 5493 255 - 2 / RIV RO-CFR	CI 17510	21.09.2010	28.02.2021	CID 17510/2010	S.N.T.F.M."CFR MARFA" S.A.
747.	VAGON MARFA DESCOPERIT	Eacs/5493	31 53 5493 269 - 3 / RIV RO-CFR	CI 17511	21.09.2010	28.02.2021	CID 17511/2010	S.N.T.F.M."CFR MARFA" S.A.
748.	VAGON MARFA DESCOPERIT	Eacs/5493	31 53 5493 261 - 0 / RIV RO-CFR	CI 17512	21.09.2010	28.02.2021	CID 17512/2010	S.N.T.F.M."CFR MARFA" S.A.
749.	VAGON MARFA DESCOPERIT	Eacs/5493	31 53 5493 221 - 4 / RIV RO-CFR	CI 17513	21.09.2010	30.01.2021	CID 17513/2010	S.N.T.F.M."CFR MARFA" S.A.
750.	VAGON MARFA DESCOPERIT	Eacs/5493	31 53 5493 280 - 0 / RIV RO-CFR	CI 17514	21.09.2010	30.03.2021	CID 17514/2010	S.N.T.F.M."CFR MARFA" S.A.
751.	VAGON MARFA DESCOPERIT	Eacs/5493	31 53 5493 277 - 6 / RIV RO-CFR	CI 17515	29.09.2010	30.03.2021	CID 17515/2010	S.N.T.F.M."CFR MARFA" S.A.
752.	VAGON MARFA DESCOPERIT	Eacs/5493	31 53 5493 534 - 0 / RIV RO-CFR	CI 17516	29.09.2010	30.03.2021	CID 17516/2010	S.N.T.F.M."CFR MARFA" S.A.

ONFR – AFER

Certificate de înmatriculare și cărți de identitate acordate vehiculelor feroviare conform OMTCT 1193/2004 în perioada 01.09.2010 – 31.10.2010

Proprietar vehicul feroviar								
Vehicul feroviar				Certificat înmatriculare			Carte identitate	Deținător vehicul feroviar
Nr. Crt.	Denumire	Serie literală/ numerică	Marcaj unificat de identificare	Serie	Emitere	Valabilitate	Serie/an	
753.	VAGON MARFA DESCOPERIT	Eacs/5493	31 53 5493 839 - 3 / RIV RO-CFR	CI 17517	29.09.2010	30.03.2021	CID 17517/2010	S.N.T.F.M."CFR MARFA" S.A.
754.	VAGON DE MARFA DESCOPERIT AUTODESCARCATOR	Fals/6650	81 53 6650 726 - 8 / RO-CFR	CI 17534	22.09.2010	28.02.2015	CID 17534/2010	S.N.T.F.M."CFR MARFA" S.A.
755.	VAGON DE MARFA DESCOPERIT AUTODESCARCATOR	Fals/6650	81 53 6650 922 - 3 / RO-CFR	CI 17535	22.09.2010	29.01.2021	CID 17535/2010	S.N.T.F.M."CFR MARFA" S.A.
756.	VAGON DE MARFA DESCOPERIT AUTODESCARCATOR	Fals/6655	81 53 6655 230 - 6 / RO-CFR	CI 17538	22.09.2010	31.05.2016	CID 17538/2010	S.N.T.F.M."CFR MARFA" S.A.
757.	VAGON DE MARFA DESCOPERIT AUTODESCARCATOR	Fals/6655	81 53 6655 421 - 1 / RO-CFR	CI 17539	22.09.2010	31.08.2016	CID 17539/2010	S.N.T.F.M."CFR MARFA" S.A.
758.	VAGON DE MARFA DESCOPERIT AUTODESCARCATOR	Fals/6653	82 53 6653 007 - 9 / RO-CFR	CI 17542	23.09.2010	30.06.2014	CID 17542/2010	S.N.T.F.M."CFR MARFA" S.A.
759.	VAGON DE MARFA DESCOPERIT AUTODESCARCATOR	Fals/6653	82 53 6653 197 - 8 / RO-CFR	CI 17543	23.09.2010	31.08.2014	CID 17543/2010	S.N.T.F.M."CFR MARFA" S.A.
760.	VAGON DE MARFA DESCOPERIT AUTODESCARCATOR	Fals/6653	82 53 6653 402 - 2 / RO-CFR	CI 17544	23.09.2010	30.09.2014	CID 17544/2010	S.N.T.F.M."CFR MARFA" S.A.
761.	VAGON DE MARFA DESCOPERIT AUTODESCARCATOR	Fals/6666	82 53 6666 020 - 7 / RO-CFR	CI 17545	23.09.2010	31.12.2020	CID 17545/2010	S.N.T.F.M."CFR MARFA" S.A.
762.	VAGON DE MARFA PENTRU TRANSPORT CEREALE	Uagps/9332	31 53 9332 187 - 4 / RIV RO-CFR	CI 17546	23.09.2010	30.04.2017	CID 17546/2010	S.N.T.F.M."CFR MARFA" S.A.
763.	VAGON DE MARFA PENTRU TRANSPORT CEREALE	Uagps/9333	31 53 9333 988 - 4 / RIV RO-CFR	CI 17547	23.09.2010	29.07.2021	CID 17547/2010	S.N.T.F.M."CFR MARFA" S.A.
764.	VAGON DE MARFA PENTRU TRANSPORT CEREALE	Uagps/9334	31 53 9334 041 - 1 / RIV RO-CFR	CI 17548	23.09.2010	29.07.2021	CID 17548/2010	S.N.T.F.M."CFR MARFA" S.A.
765.	VAGON DE MARFA PENTRU TRANSPORT CEREALE	Uagps/9335	31 53 9335 071 - 7 / RIV RO-CFR	CI 17549	23.09.2010	29.07.2022	CID 17549/2010	S.N.T.F.M."CFR MARFA" S.A.
766.	VAGON DE MARFA PENTRU TRANSPORT CEREALE	Uagps/9333	31 53 9333 506 - 4 / RIV RO-CFR	CI 17550	23.09.2010	29.07.2020	CID 17550/2010	S.N.T.F.M."CFR MARFA" S.A.
767.	VAGON DE MARFA PENTRU TRANSPORT CEREALE	Uagps/9334	31 53 9334 080 - 9 / RIV RO-CFR	CI 17551	23.09.2010	29.07.2021	CID 17551/2010	S.N.T.F.M."CFR MARFA" S.A.
768.	VAGON DE MARFA PENTRU TRANSPORT CEREALE	Uagps/9334	31 53 9334 087 - 4 / RIV RO-CFR	CI 17552	23.09.2010	29.07.2021	CID 17552/2010	S.N.T.F.M."CFR MARFA" S.A.
769.	VAGON DE MARFA PENTRU TRANSPORT CEREALE	Uagps/9335	31 53 9335 036 - 0 / RIV RO-CFR	CI 17553	23.09.2010	29.07.2022	CID 17553/2010	S.N.T.F.M."CFR MARFA" S.A.
770.	VAGON DE MARFA PENTRU TRANSPORT CEREALE	Uagps/9334	31 53 9334 475 - 1 / RIV RO-CFR	CI 17554	23.09.2010	28.02.2017	CID 17554/2010	S.N.T.F.M."CFR MARFA" S.A.
771.	VAGON DE MARFA PENTRU TRANSPORT CEREALE	Uagps/9334	31 53 9334 476 - 9 / RIV RO-CFR	CI 17555	23.09.2010	29.07.2021	CID 17555/2010	S.N.T.F.M."CFR MARFA" S.A.
772.	VAGON DE MARFA PENTRU TRANSPORT CEREALE	Uagps/9334	31 53 9334 477 - 7 / RIV RO-CFR	CI 17556	23.09.2010	29.07.2021	CID 17556/2010	S.N.T.F.M."CFR MARFA" S.A.
773.	VAGON DE MARFA	Rgs/3920	31 53 3920 657 - 7 / RIV RO-CFR	CI 17557	23.09.2010	29.07.2021	CID 17557/2010	S.N.T.F.M."CFR MARFA" S.A.
774.	VAGON DE MARFA PENTRU TRANSPORT CEREALE	Uagps/9333	31 53 9333 487 - 7 / RIV RO-CFR	CI 17558	23.09.2010	29.07.2020	CID 17558/2010	S.N.T.F.M."CFR MARFA" S.A.
775.	VAGON DE MARFA PENTRU TRANSPORT CEREALE	Uagps/9334	31 53 9334 003 - 1 / RIV RO-CFR	CI 17559	23.09.2010	29.07.2021	CID 17559/2010	S.N.T.F.M."CFR MARFA" S.A.
776.	VAGON DE MARFA PENTRU TRANSPORT CEREALE	Uagps/9335	31 53 9335 683 - 9 / RIV RO-CFR	CI 17560	23.09.2010	29.07.2022	CID 17560/2010	S.N.T.F.M."CFR MARFA" S.A.
777.	VAGON DE MARFA PENTRU TRANSPORT CEREALE	Uagps/9334	31 53 9334 473 - 6 / RIV RO-CFR	CI 17561	23.09.2010	29.07.2021	CID 17561/2010	S.N.T.F.M."CFR MARFA" S.A.

ONFR – AFER

Certificate de înmatriculare și cărți de identitate acordate vehiculelor feroviare conform OMTCT 1193/2004 în perioada 01.09.2010 – 31.10.2010

Proprietar vehicul feroviar								
Vehicul feroviar				Certificat înmatriculare			Carte identitate	Deținător vehicul feroviar
Nr. Crt.	Denumire	Serie literală/numerică	Marcaj unificat de identificare	Serie	Emitere	Valabilitate	Serie/an	
778.	VAGON DE MARFA PENTRU TRANSPORT CEREALE	Uagps/9333	31 53 9333 480 - 2 / RIV RO-CFR	CI 17562	23.09.2010	29.07.2020	CID 17562/2010	S.N.T.F.M. "CFR MARFA" S.A.
779.	VAGON DE MARFA PENTRU TRANSPORT CEREALE	Uagps/9333	31 53 9333 827 - 4 / RIV RO-CFR	CI 17563	23.09.2010	29.07.2021	CID 17563/2010	S.N.T.F.M. "CFR MARFA" S.A.
780.	VAGON DE MARFA PENTRU TRANSPORT CEREALE	Uagps/9334	31 53 9334 217 - 7 / RIV RO-CFR	CI 17564	23.09.2010	29.07.2022	CID 17564/2010	S.N.T.F.M. "CFR MARFA" S.A.
781.	VAGON DE MARFA PENTRU TRANSPORT CEREALE	Uagps/9334	31 53 9334 228 - 4 / RIV RO-CFR	CI 17565	23.09.2010	29.07.2022	CID 17565/2010	S.N.T.F.M. "CFR MARFA" S.A.
782.	VAGON DE MARFA PENTRU TRANSPORT CEREALE	Uagps/9335	31 53 9335 034 - 5 / RIV RO-CFR	CI 17566	23.09.2010	29.07.2022	CID 17566/2010	S.N.T.F.M. "CFR MARFA" S.A.
783.	VAGON DE MARFA PENTRU TRANSPORT CEREALE	Uagps/9335	31 53 9335 724 - 1 / RIV RO-CFR	CI 17567	23.09.2010	30.08.2016	CID 17567/2010	S.N.T.F.M. "CFR MARFA" S.A.
784.	VAGON DE MARFA PENTRU TRANSPORT CEREALE	Uagps/9334	31 53 9334 486 - 8 / RIV RO-CFR	CI 17568	23.09.2010	29.07.2021	CID 17568/2010	S.N.T.F.M. "CFR MARFA" S.A.
785.	VAGON DE MARFA PENTRU TRANSPORT CEREALE	Uagps/9334	31 53 9334 487 - 6 / RIV RO-CFR	CI 17569	23.09.2010	29.07.2021	CID 17569/2010	S.N.T.F.M. "CFR MARFA" S.A.
786.	VAGON DE MARFA PENTRU TRANSPORT CEREALE	Uagps/9334	31 53 9334 489 - 2 / RIV RO-CFR	CI 17570	23.09.2010	29.07.2021	CID 17570/2010	S.N.T.F.M. "CFR MARFA" S.A.
787.	VAGON DE MARFA DESCOPERIT AUTODESCARCATOR	Fals/6651	81 53 6651 247 - 4 / RO-CFR	CI 17601	05.10.2010	16.08.2022	CID 17601/2010	S.N.T.F.M. "CFR MARFA" S.A.
788.	VAGON DE MARFA DESCOPERIT AUTODESCARCATOR	Fals/6652	81 53 6652 459 - 4 / RO-CFR	CI 17602	05.10.2010	16.08.2022	CID 17602/2010	S.N.T.F.M. "CFR MARFA" S.A.
789.	VAGON DE MARFA DESCOPERIT AUTODESCARCATOR	Fals/6653	81 53 6653 496 - 5 / RO-CFR	CI 17603	05.10.2010	16.08.2022	CID 17603/2010	S.N.T.F.M. "CFR MARFA" S.A.
790.	VAGON DE MARFA DESCOPERIT AUTODESCARCATOR	Fals/6654	81 53 6654 335 - 4 / RO-CFR	CI 17604	05.10.2010	16.08.2022	CID 17604/2010	S.N.T.F.M. "CFR MARFA" S.A.
791.	VAGON DE MARFA DESCOPERIT AUTODESCARCATOR	Fals/6655	81 53 6655 946 - 7 / RO-CFR	CI 17605	05.10.2010	31.12.2016	CID 17605/2010	S.N.T.F.M. "CFR MARFA" S.A.
792.	VAGON DE MARFA DESCOPERIT AUTODESCARCATOR	Fals/6650	81 53 6650 908 - 2 / RO-CFR	CI 17606	05.10.2010	16.08.2021	CID 17606/2010	S.N.T.F.M. "CFR MARFA" S.A.
793.	VAGON DE MARFA DESCOPERIT AUTODESCARCATOR	Fals/6650	81 53 6650 969 - 4 / RO-CFR	CI 17607	05.10.2010	16.08.2021	CID 17607/2010	S.N.T.F.M. "CFR MARFA" S.A.
794.	VAGON DE MARFA DESCOPERIT AUTODESCARCATOR	Fals/6651	81 53 6651 925 - 5 / RO-CFR	CI 17608	05.10.2010	16.08.2022	CID 17608/2010	S.N.T.F.M. "CFR MARFA" S.A.
795.	VAGON DE MARFA DESCOPERIT AUTODESCARCATOR	Fals/6655	81 53 6655 662 - 0 / RO-CFR	CI 17609	05.10.2010	31.12.2016	CID 17609/2010	S.N.T.F.M. "CFR MARFA" S.A.
796.	VAGON DE MARFA DESCOPERIT AUTODESCARCATOR	Fals/6651	81 53 6651 480 - 1 / RO-CFR	CI 17610	05.10.2010	16.08.2022	CID 17610/2010	S.N.T.F.M. "CFR MARFA" S.A.
797.	VAGON DE MARFA DESCOPERIT AUTODESCARCATOR	Fals/6651	81 53 6651 660 - 8 / RO-CFR	CI 17611	05.10.2010	16.08.2022	CID 17611/2010	S.N.T.F.M. "CFR MARFA" S.A.
798.	VAGON DE MARFA DESCOPERIT AUTODESCARCATOR	Fals/6651	81 53 6651 679 - 8 / RO-CFR	CI 17612	05.10.2010	16.08.2022	CID 17612/2010	S.N.T.F.M. "CFR MARFA" S.A.
799.	VAGON DE MARFA DESCOPERIT AUTODESCARCATOR	Fals/6654	81 53 6654 781 - 9 / RO-CFR	CI 17613	05.10.2010	16.08.2022	CID 17613/2010	S.N.T.F.M. "CFR MARFA" S.A.
800.	VAGON DE MARFA DESCOPERIT AUTODESCARCATOR	Fals/6654	81 53 6654 952 - 6 / RO-CFR	CI 17614	05.10.2010	16.08.2022	CID 17614/2010	S.N.T.F.M. "CFR MARFA" S.A.
801.	VAGON DE MARFA DESCOPERIT AUTODESCARCATOR	Fals/6655	81 53 6655 580 - 4 / RO-CFR	CI 17615	05.10.2010	30.12.2016	CID 17615/2010	S.N.T.F.M. "CFR MARFA" S.A.
802.	VAGON PLATFORMA PE 4 OSII	Rgs/3556	31 53 3556 322 - 9 / RIV RO-CFR	CI 17616	05.10.2010	16.08.2022	CID 17616/2010	S.N.T.F.M. "CFR MARFA" S.A.

ONFR – AFER

Certificate de înmatriculare și cărți de identitate acordate vehiculelor feroviare conform OMTCT 1193/2004 în perioada 01.09.2010 – 31.10.2010

Proprietar vehicul feroviar								
Vehicul feroviar				Certificat înmatriculare			Carte identitate	Deținător vehicul feroviar
Nr. Crt.	Denumire	Serie literală/numerică	Marcaj unificat de identificare	Serie	Emitere	Valabilitate	Serie/an	
803.	VAGON DE MARFA PENTRU TRANSPORT CEREALE	Uagps/9335	31 53 9335 140 - 0 / RIV RO-CFR	CI 17617	05.10.2010	16.08.2022	CID 17617/2010	S.N.T.F.M. "CFR MARFA" S.A.
804.	VAGON CISTERNA DE 73 M.C.	Zas/7957	31 53 7957 364 - 7 / RIV RO-CFR	CI 17635	05.10.2010	30.04.2024	CID 17635/2010	S.N.T.F.M. "CFR MARFA" S.A.
805.	VAGON CISTERNA DE 73 M.C.	Zas/7957	31 53 7957 415 - 7 / RIV RO-CFR	CI 17636	05.10.2010	30.05.2024	CID 17636/2010	S.N.T.F.M. "CFR MARFA" S.A.
806.	VAGON CISTERNA DE 73 M.C.	Zas/7957	31 53 7957 439 - 7 / RIV RO-CFR	CI 17637	05.10.2010	30.06.2024	CID 17637/2010	S.N.T.F.M. "CFR MARFA" S.A.
807.	VAGON CISTERNA DE 73 M.C.	Zas/7965	31 53 7965 141 - 9 / RIV RO-CFR	CI 17638	05.10.2010	01.09.2020	CID 17638/2010	S.N.T.F.M. "CFR MARFA" S.A.
808.	VAGON CISTERNA DE 73 M.C.	Zas/7965	31 53 7965 150 - 0 / RIV RO-CFR	CI 17639	05.10.2010	01.09.2020	CID 17639/2010	S.N.T.F.M. "CFR MARFA" S.A.
809.	VAGON CISTERNA DE 73 M.C.	Zas/7965	31 53 7965 186 - 4 / RIV RO-CFR	CI 17640	05.10.2010	01.09.2020	CID 17640/2010	S.N.T.F.M. "CFR MARFA" S.A.
810.	VAGON CISTERNA DE 73 M.C.	Zas/7957	31 53 7957 349 - 8 / RIV RO-CFR	CI 17641	05.10.2010	31.03.2024	CID 17641/2010	S.N.T.F.M. "CFR MARFA" S.A.
811.	VAGON CISTERNA DE 73 M.C.	Zas/7957	31 53 7957 367 - 0 / RIV RO-CFR	CI 17642	05.10.2010	30.04.2024	CID 17642/2010	S.N.T.F.M. "CFR MARFA" S.A.
812.	VAGON CISTERNA DE 73 M.C.	Zas/7957	31 53 7957 404 - 1 / RIV RO-CFR	CI 17643	05.10.2010	30.05.2024	CID 17643/2010	S.N.T.F.M. "CFR MARFA" S.A.
813.	VAGON CISTERNA DE 73 M.C.	Zas/7957	31 53 7957 421 - 5 / RIV RO-CFR	CI 17644	05.10.2010	30.05.2024	CID 17644/2010	S.N.T.F.M. "CFR MARFA" S.A.
814.	VAGON CISTERNA DE 73 M.C.	Zas/7965	31 53 7965 107 - 0 / RIV RO-CFR	CI 17645	05.10.2010	01.09.2020	CID 17645/2010	S.N.T.F.M. "CFR MARFA" S.A.
815.	VAGON CISTERNA DE 73 M.C.	Zas/7965	31 53 7965 131 - 0 / RIV RO-CFR	CI 17646	05.10.2010	01.09.2020	CID 17646/2010	S.N.T.F.M. "CFR MARFA" S.A.
816.	VAGON MARFA DESCOPERIT	Eacs/5475	31 53 5475 368 - 5 / RIV RO-CFR	CI 17647	05.10.2010	01.09.2019	CID 17647/2010	S.N.T.F.M. "CFR MARFA" S.A.
817.	VAGON DE MARFA PENTRU TRANSPORT CEREALE	Uagps/9332	31 53 9332 326 - 8 / RIV RO-CFR	CI 17656	05.10.2010	30.06.2017	CID 17656/2010	S.N.T.F.M. "CFR MARFA" S.A.
818.	VAGON DE MARFA PENTRU TRANSPORT CEREALE	Uagps/9335	31 53 9335 659 - 9 / RIV RO-CFR	CI 17657	05.10.2010	24.08.2022	CID 17657/2010	S.N.T.F.M. "CFR MARFA" S.A.
819.	VAGON PLATFORMA PE 4 OSII	Rgs/3560	31 53 3560 402 - 3 / RIV RO-CFR	CI 17658	05.10.2010	24.08.2022	CID 17658/2010	S.N.T.F.M. "CFR MARFA" S.A.
820.	VAGON PLATFORMA PE 4 OSII	Rgs/3920	31 53 3920 686 - 6 / RIV RO-CFR	CI 17659	05.10.2010	24.08.2021	CID 17659/2010	S.N.T.F.M. "CFR MARFA" S.A.
821.	VAGON PLATFORMA PE 4 OSII	Rgs/3556	31 53 3556 324 - 5 / RIV RO-CFR	CI 17660	05.10.2010	24.08.2022	CID 17660/2010	S.N.T.F.M. "CFR MARFA" S.A.
822.	VAGON PLATFORMA PE 4 OSII	Rgs/3556	31 53 3556 325 - 2 / RIV RO-CFR	CI 17661	05.10.2010	24.08.2022	CID 17661/2010	S.N.T.F.M. "CFR MARFA" S.A.
823.	VAGON PLATFORMA PE 4 OSII	Rgs/3560	31 53 3560 407 - 2 / RIV RO-CFR	CI 17662	05.10.2010	24.08.2022	CID 17662/2010	S.N.T.F.M. "CFR MARFA" S.A.
824.	VAGON PLATFORMA PE 4 OSII	Rgs/3919	31 53 3919 260 - 3 / RIV RO-CFR	CI 17663	05.10.2010	24.08.2020	CID 17663/2010	S.N.T.F.M. "CFR MARFA" S.A.
825.	VAGON CISTERNA DE 73 M.C.	Zas/7957	31 53 7957 125 - 2 / RIV RO-CFR	CI 17664	05.10.2010	24.08.2019	CID 17664/2010	S.N.T.F.M. "CFR MARFA" S.A.
826.	VAGON CISTERNA DE 73 M.C.	Zas/7965	31 53 7965 422 - 3 / RIV RO-CFR	CI 17665	05.10.2010	24.08.2020	CID 17665/2010	S.N.T.F.M. "CFR MARFA" S.A.
827.	VAGON CISTERNA DE 73 M.C.	Zas/7965	31 53 7965 716 - 8 / RIV RO-CFR	CI 17666	05.10.2010	24.08.2020	CID 17666/2010	S.N.T.F.M. "CFR MARFA" S.A.
828.	VAGON CISTERNA DE 73 M.C.	Zas/7965	31 53 7965 974 - 3 / RIV RO-CFR	CI 17667	05.10.2010	24.08.2019	CID 17667/2010	S.N.T.F.M. "CFR MARFA" S.A.
829.	VAGON CISTERNA DE 73 M.C.	Zas/7957	31 53 7957 430 - 6 / RIV RO-CFR	CI 17668	05.10.2010	30.06.2024	CID 17668/2010	S.N.T.F.M. "CFR MARFA" S.A.
830.	VAGON CISTERNA DE 73 M.C.	Zas/7957	31 53 7957 423 - 1 / RIV RO-CFR	CI 17669	05.10.2010	30.05.2024	CID 17669/2010	S.N.T.F.M. "CFR MARFA" S.A.
831.	VAGON CISTERNA DE 73 M.C.	Zas/7957	31 53 7957 378 - 7 / RIV RO-CFR	CI 17670	05.10.2010	30.04.2024	CID 17670/2010	S.N.T.F.M. "CFR MARFA" S.A.
832.	VAGON CISTERNA DE 73 M.C.	Zas/7957	31 53 7957 374 - 6 / RIV RO-CFR	CI 17671	05.10.2010	30.04.2024	CID 17671/2010	S.N.T.F.M. "CFR MARFA" S.A.
833.	VAGON DE MARFA PENTRU TRANSPORT CEREALE	Uagps/9332	31 53 9332 289 - 8 / RIV RO-CFR	CI 17672	05.10.2010	30.04.2017	CID 17672/2010	S.N.T.F.M. "CFR MARFA" S.A.
834.	VAGON DE MARFA PENTRU TRANSPORT CEREALE	Uagps/9332	31 53 9332 998 - 4 / RIV RO-CFR	CI 17673	05.10.2010	24.08.2021	CID 17673/2010	S.N.T.F.M. "CFR MARFA" S.A.
835.	VAGON DE MARFA PENTRU TRANSPORT CEREALE	Uagps/9335	31 53 9335 271 - 3 / RIV RO-CFR	CI 17674	05.10.2010	24.08.2022	CID 17674/2010	S.N.T.F.M. "CFR MARFA" S.A.

ONFR – AFER

Certificate de înmatriculare și cărți de identitate acordate vehiculelor feroviare conform OMTCT 1193/2004 în perioada 01.09.2010 – 31.10.2010

Propietar vehicul feroviar								
Vehicul feroviar				Certificat înmatriculare			Carte identitate	Deținător vehicul feroviar
Nr. Crt.	Denumire	Serie literală/numerică	Marcaj unificat de identificare	Serie	Emitere	Valabilitate	Serie/an	
836.	VAGON DE MARFA PENTRU TRANSPORT CEREALE	Uagps/9332	31 53 9332 323 - 5 / RIV RO-CFR	CI 17675	05.10.2010	30.06.2017	CID 17675/2010	S.N.T.F.M. "CFR MARFA" S.A.
837.	VAGON PLATFORMA PE 4 OSII	Rgs/3556	31 53 3556 326 - 0 / RIV RO-CFR	CI 17676	05.10.2010	24.08.2022	CID 17676/2010	S.N.T.F.M. "CFR MARFA" S.A.
838.	VAGON CISTERNA DE 60 M.C.	Zaes/7982	85 53 7982 364 - 1 / RO-CFR	CI 17741	06.10.2010	25.06.2014	CID 17741/2010	S.N.T.F.M."CFR MARFA" S.A.
839.	VAGON CISTERNA DE 60 M.C.	Zaes/7982	85 53 7982 365 - 8 / RO-CFR	CI 17742	06.10.2010	25.06.2014	CID 17742/2010	S.N.T.F.M."CFR MARFA" S.A.
840.	VAGON CISTERNA DE 60 M.C.	Zaes/7982	85 53 7982 366 - 6 / RO-CFR	CI 17743	06.10.2010	25.06.2014	CID 17743/2010	S.N.T.F.M."CFR MARFA" S.A.
841.	VAGON CISTERNA DE 60 M.C.	Zaes/7982	85 53 7982 367 - 4 / RO-CFR	CI 17744	06.10.2010	25.06.2014	CID 17744/2010	S.N.T.F.M."CFR MARFA" S.A.
842.	VAGON CISTERNA DE 60 M.C.	Zaes/7982	85 53 7982 368 - 2 / RO-CFR	CI 17745	06.10.2010	25.06.2014	CID 17745/2010	S.N.T.F.M."CFR MARFA" S.A.
843.	VAGON CISTERNA DE 60 M.C.	Zaes/7982	85 53 7982 369 - 0 / RO-CFR	CI 17746	06.10.2010	25.06.2014	CID 17746/2010	S.N.T.F.M."CFR MARFA" S.A.
844.	VAGON DE MARFA DESCOPERIT AUTODESCARCATOR	Fals/6650	82 53 6650 090 - 8 / RO-CFR	CI 17747	06.10.2010	04.01.2016	CID 17747/2010	S.N.T.F.M."CFR MARFA" S.A.
845.	VAGON DE MARFA DESCOPERIT AUTODESCARCATOR	Fals/6650	82 53 6650 383 - 7 / RO-CFR	CI 17748	06.10.2010	10.06.2014	CID 17748/2010	S.N.T.F.M."CFR MARFA" S.A.
846.	VAGON DE MARFA DESCOPERIT AUTODESCARCATOR	Fals/6650	82 53 6650 637 - 6 / RO-CFR	CI 17749	06.10.2010	10.06.2014	CID 17749/2010	S.N.T.F.M."CFR MARFA" S.A.
847.	VAGON DE MARFA DESCOPERIT AUTODESCARCATOR	Fals/6652	82 53 6652 470 - 0 / RO-CFR	CI 17750	06.10.2010	10.06.2020	CID 17750/2010	S.N.T.F.M."CFR MARFA" S.A.
848.	VAGON CISTERNA DE 71 M.C.	Zaes/7882	82 53 7882 739 - 8 / RO-CFR	CI 17751	06.10.2010	25.06.2014	CID 17751/2010	S.N.T.F.M."CFR MARFA" S.A.
849.	VAGON CISTERNA DE 73 M.C.	Zas/7957	31 53 7957 416 - 5 / RIV RO-CFR	CI 17677	12.10.2010	31.05.2024	CID 17677/2010	S.N.T.F.M. "CFR MARFA" S.A.
850.	VAGON CISTERNA DE 73 M.C.	Zas/7957	31 53 7957 419 - 9 / RIV RO-CFR	CI 17678	12.10.2010	31.05.2024	CID 17678/2010	S.N.T.F.M. "CFR MARFA" S.A.
851.	VAGON CISTERNA DE 73 M.C.	Zas/7957	31 53 7957 370 - 4 / RIV RO-CFR	CI 17679	12.10.2010	30.04.2024	CID 17679/2010	S.N.T.F.M. "CFR MARFA" S.A.
852.	VAGON PLATFORMA PE 4 OSII	Rgs/3560	31 53 3560 296 - 9 / RIV RO-CFR	CI 17680	12.10.2010	29.08.2022	CID 17680/2010	S.N.T.F.M. "CFR MARFA" S.A.
853.	VAGON PLATFORMA PE 4 OSII	Rgs/3560	31 53 3560 004 - 7 / RIV RO-CFR	CI 17681	12.10.2010	29.08.2022	CID 17681/2010	S.N.T.F.M. "CFR MARFA" S.A.
854.	VAGON PLATFORMA PE 4 OSII	Rgs/3556	31 53 3556 335 - 1 / RIV RO-CFR	CI 17682	12.10.2010	29.08.2022	CID 17682/2010	S.N.T.F.M. "CFR MARFA" S.A.
855.	VAGON PLATFORMA PE 4 OSII	Rgs/3556	31 53 3556 336 - 9 / RIV RO-CFR	CI 17683	12.10.2010	29.08.2022	CID 17683/2010	S.N.T.F.M. "CFR MARFA" S.A.
856.	VAGON PLATFORMA PE 4 OSII	Rgs/3920	31 53 3920 253 - 5 / RIV RO-CFR	CI 17684	12.10.2010	29.09.2021	CID 17684/2010	S.N.T.F.M. "CFR MARFA" S.A.
857.	VAGON CISTERNA DE 73 M.C.	Zas/7957	31 53 7957 436 - 3 / RIV RO-CFR	CI 17802	14.10.2010	30.06.2024	CID 17802/2010	S.N.T.F.M. "CFR MARFA" S.A.
858.	VAGON CISTERNA DE 73 M.C.	Zas/7957	31 53 7957 329 - 0 / RIV RO-CFR	CI 17803	14.10.2010	31.03.2024	CID 17803/2010	S.N.T.F.M. "CFR MARFA" S.A.
859.	VAGON CISTERNA DE 73 M.C.	Zas/7957	31 53 7957 352 - 2 / RIV RO-CFR	CI 17804	14.10.2010	31.03.2024	CID 17804/2010	S.N.T.F.M. "CFR MARFA" S.A.
860.	VAGON CISTERNA DE 73 M.C.	Zas/7965	31 53 7965 223 - 5 / RIV RO-CFR	CI 17805	14.10.2010	29.08.2020	CID 17805/2010	S.N.T.F.M. "CFR MARFA" S.A.
861.	VAGON CISTERNA DE 73 M.C.	Zas/7957	31 53 7957 328 - 2 / RIV RO-CFR	CI 17806	14.10.2010	29.02.2024	CID 17806/2010	S.N.T.F.M. "CFR MARFA" S.A.
862.	VAGON CISTERNA DE 73 M.C.	Zas/7957	31 53 7957 429 - 8 / RIV RO-CFR	CI 17807	14.10.2010	30.06.2024	CID 17807/2010	S.N.T.F.M. "CFR MARFA" S.A.
863.	VAGON CISTERNA DE 73 M.C.	Zas/7965	31 53 7965 146 - 8 / RIV RO-CFR	CI 17808	14.10.2010	29.08.2020	CID 17808/2010	S.N.T.F.M. "CFR MARFA" S.A.
864.	VAGON CISTERNA DE 73 M.C.	Zas/7957	31 53 7957 407 - 4 / RIV RO-CFR	CI 17809	14.10.2010	31.05.2024	CID 17809/2010	S.N.T.F.M. "CFR MARFA" S.A.
865.	VAGON CISTERNA DE 73 M.C.	Zas/7957	31 53 7957 365 - 4 / RIV RO-CFR	CI 17810	14.10.2010	30.04.2024	CID 17810/2010	S.N.T.F.M. "CFR MARFA" S.A.
866.	VAGON CISTERNA DE 73 M.C.	Zas/7965	31 53 7965 148 - 4 / RIV RO-CFR	CI 17811	14.10.2010	29.08.2020	CID 17811/2010	S.N.T.F.M. "CFR MARFA" S.A.
867.	VAGON CISTERNA DE 73 M.C.	Zas/7957	31 53 7957 420 - 7 / RIV RO-CFR	CI 17812	14.10.2010	30.06.2024	CID 17812/2010	S.N.T.F.M. "CFR MARFA" S.A.
868.	VAGON CISTERNA DE 73 M.C.	Zas/7957	31 53 7957 417 - 3 / RIV RO-CFR	CI 17813	14.10.2010	31.05.2024	CID 17813/2010	S.N.T.F.M. "CFR MARFA" S.A.

ONFR – AFER

Certificate de înmatriculare și cărți de identitate acordate vehiculelor feroviare conform OMTCT 1193/2004 în perioada 01.09.2010 – 31.10.2010

Proprietar vehicul feroviar								
Vehicul feroviar				Certificat înmatriculare			Carte identitate	Deținător vehicul feroviar
Nr. Crt.	Denumire	Serie literală/numerică	Marcaj unificat de identificare	Serie	Emitere	Valabilitate	Serie/an	
869.	VAGON CISTERNA DE 73 M.C.	Zas/7957	31 53 7957 445 - 4 / RIV RO-CFR	CI 17814	14.10.2010	30.06.2024	CID 17814/2010	S.N.T.F.M. "CFR MARFA" S.A.
870.	VAGON CISTERNA DE 73 M.C.	Zas/7965	31 53 7965 908 - 1 / RIV RO-CFR	CI 17815	14.10.2010	31.01.2024	CID 17815/2010	S.N.T.F.M. "CFR MARFA" S.A.
871.	VAGON CISTERNA DE 73 M.C.	Zas/7965	31 53 7965 210 - 2 / RIV RO-CFR	CI 17816	14.10.2010	29.08.2020	CID 17816/2010	S.N.T.F.M. "CFR MARFA" S.A.
872.	VAGON DE MARFA PENTRU TRANSPORT CEREALE	Uagps/9335	31 53 9335 971 - 8 / RIV RO-CFR	CI 17817	14.10.2010	31.01.2017	CID 17817/2010	S.N.T.F.M. "CFR MARFA" S.A.
873.	VAGON DE MARFA PENTRU TRANSPORT CEREALE	Uagps/9335	31 53 9335 929 - 6 / RIV RO-CFR	CI 17818	14.10.2010	31.01.2017	CID 17818/2010	S.N.T.F.M. "CFR MARFA" S.A.
874.	VAGON DE MARFA PENTRU TRANSPORT CEREALE	Uagps/9332	31 53 9332 129 - 6 / RIV RO-CFR	CI 17819	14.10.2010	31.03.2017	CID 17819/2010	S.N.T.F.M. "CFR MARFA" S.A.
875.	VAGON DE MARFA PENTRU TRANSPORT CEREALE	Uagps/9332	31 53 9332 271 - 6 / RIV RO-CFR	CI 17820	14.10.2010	30.04.2017	CID 17820/2010	S.N.T.F.M. "CFR MARFA" S.A.
876.	VAGON DE MARFA PENTRU TRANSPORT CEREALE	Uagps/9335	31 53 9335 815 - 7 / RIV RO-CFR	CI 17821	14.10.2010	31.10.2016	CID 17821/2010	S.N.T.F.M. "CFR MARFA" S.A.
877.	VAGON MARFA PE 2 OSII	Ucs/9127	45 53 9127 639 - 7 / RO-CFR	CI 17839	15.10.2010	04.05.2020	CID 17839/2010	S.N.T.F.M."CFR MARFA" S.A.
878.	VAGON CISTERNA DE 60 M.C.	Zas/7855	82 53 7855 140 - 2 / RO-CFR	CI 17840	15.10.2010	24.04.2014	CID 17840/2010	S.N.T.F.M."CFR MARFA" S.A.
SOCIETATEA FERROVIARA DE TURISM SFT - CFR SA								
879.	VAGON DE MARFA	Eacs/5488	82 53 5488 498 - 3 / RO SFT	CI 17901	25.10.2010	26.09.2016	CID 17901/2010	SOCIETATEA FERROVIARA DE TURISM "SFT - CFR" S.A.
880.	VAGON DE MARFA	Eacs/5488	82 53 5488 716 - 8 / RO SFT	CI 17905	25.10.2010	16.08.2016	CID 17905/2010	SOCIETATEA FERROVIARA DE TURISM "SFT - CFR" S.A.
881.	VAGON DE MARFA	Eacs/5488	82 53 5488 542 - 8 / RO SFT	CI 17904	25.10.2010	26.09.2016	CID 17904/2010	SOCIETATEA FERROVIARA DE TURISM "SFT - CFR" S.A.
882.	VAGON DE MARFA	Eacs/5488	82 53 5488 537 - 8 / RO SFT	CI 17903	25.10.2010	07.03.2011	CID 17903/2010	SOCIETATEA FERROVIARA DE TURISM "SFT - CFR" S.A.
883.	VAGON DE MARFA	Eacs/5488	82 53 5488 499 - 1 / RO SFT	CI 17902	25.10.2010	16.08.2011	CID 17902/2010	SOCIETATEA FERROVIARA DE TURISM "SFT - CFR" S.A.
884.	VAGON DE MARFA	Eacs/5488	82 53 5488 493 - 4 / RO SFT	CI 17900	25.10.2010	16.08.2014	CID 17900/2010	SOCIETATEA FERROVIARA DE TURISM "SFT - CFR" S.A.
TMK ARTROM SA								
885.	LOCOMOTIVA DIESEL HIDRAULICA DE 1250 CP	040 - DHC/040	81 - 0882 - 1 / RO-TMKA	CI 17822	11.10.2010	31.08.2012	CID 17822/2010	TMK ARTROM SA
TRADE TRANS TERMINAL SRL								
886.	LOCOMOTIVA DIESEL HIDRAULICA DE 450 CP	040 - DHA/	86 - 0074 - 4 / RO-TTT	CI 17012	21.10.2010	20.12.2013	CID 17012/2010	SC TRADE TRANS TERMINAL SRL - Arad
TRANS EUROPA PORT GALATI SA-SUC.DR.TR. SEVERIN								
887.	LOCOMOTIVA DIESEL HIDRAULICA DE 450 CP	040 - DHA/040	86 - 0111 - 4 / RO-TEUGL	CI 17507	20.09.2010	30.09.2014	CID 17507/2010	SC TRANS EUROPA PORT GALATI SA - SUC.DR.TR. SEVERIN
TRANS EXPEDITION FERROVIAR SRL								
888.	LOCOMOTIVA DIESEL HIDRAULICA DE 800 CP	LH 8/	85 - 1003 - 4 / RO-TEF	CI 17838	13.10.2010	31.08.2014	CID 17838/2010	S.C. TRANS EXPEDITION FERROVIAR S.R.L.
TRANSBLUE S.R.L.								
889.	LOCOMOTIVA DIESEL HIDRAULICA DE 1250 CP	040 - DHC/	81 - 0883 - 9 / RO-TRBLU	CI 10461	13.10.2010	30.09.2023	CID 10461/2010	TRANSBLUE S.R.L.
VIA TERRA SPEDITION S.R.L.								
890.	VAGON AUTOMOTOR, CLASA A II - A CU 58 LOCURI SI 15 LOCURI IN PICIOARE	X/	97 - 0551 - 8 / RO-VTS	CI 13672.1	15.09.2010	16.08.2022	CID 13672.1/2010	VIA TERRA SPEDITION S.R.L.
891.	REMORCA AUTOMOTOR, CLASA I - A 24 LOCURI, CLASA A II - A 46 LOCURI, 20 LOCURI IN PICIOARE	XR/	57 - 0651 - 0 / RO-VTS	CI 13671.1	15.09.2010	16.08.2022	CID 13671.1/2010	VIA TERRA SPEDITION S.R.L.
VIROMET SA VICTORIA								
892.	LOCOMOTIVA DIESEL HIDRAULICA DE 1250 CP	040 - DHC/040	81 - 0878 - 9 / RO-VMET	CI 17425	14.09.2010	17.05.2014	CID 17425/2010	VIROMET SA VICTORIA
893.	LOCOMOTIVA DIESEL ELECTRICA DE 2100 CP	060 - DA/060	60 - 1667 - 9 / RO-VMET	CI 17426	14.09.2010	31.08.2013	CID 17426/2010	VIROMET SA VICTORIA

Documente eliberate și raportate de Serviciul Înmatriculare și Gestionare Registre din cadrul ONFR – AFER.

**Autorizații de personal în domeniul controlului nedistructiv ultrasonic
emise conform Fișei UIC 960-O/2001
în perioada 01.09.2010 – 31.10.2010**

Nr. crt.	Numele și prenumele	Serie și număr autorizație/Data emiterii	Termen de valabilitate
În domeniul controlului nedistructiv U.S. ramura tracțiune			
1.	Agapie Mihai	CN Nr. 195/14.10.2010	14.10.2011
2.	Androne Marius Mihai	CN Nr. 180/24.09.2010	24.09.2011
3.	Ciobanu Marian	CN Nr. 201/14.10.2010	14.10.2011
4.	Cozac Vasile	CN Nr. 187/24.09.2010	24.09.2011
5.	Deciu Petre	CN Nr. 184/24.09.2010	24.09.2011
6.	Drăniceanu Liviu Petre	CN Nr. 188/24.09.2010	24.09.2011
7.	Firan Ion	CN Nr. 183/24.09.2010	24.09.2011
8.	Ghetz Ștefan	CN Nr. 199/14.10.2010	14.10.2011
9.	Manciu Cristian	CN Nr. 186/24.09.2010	24.09.2011
10.	Munteanu Tomiță	CN Nr. 197/14.10.2010	14.10.2011
11.	Nan Florin Dumitru	CN Nr. 178/24.09.2010	24.09.2011
12.	Neacșu Nicolae	CN Nr. 182/24.09.2010	24.09.2011
13.	Oltean Alexandru	CN Nr. 179/24.09.2010	24.09.2011
14.	Pintilie Gheorghe Mihail	CN Nr. 194/14.10.2010	14.10.2011
15.	Piscă Eugen	CN Nr. 185/24.09.2010	24.09.2011
16.	Pleșu Neculai	CN Nr. 198/14.10.2010	14.10.2011
17.	Pop Vasile	CN Nr. 177/24.09.2010	24.09.2011
18.	Stoleru Emanoil Constantin	CN Nr. 196/14.10.2010	14.10.2011
19.	Ștefan Gabriel	CN Nr. 181/24.09.2010	24.09.2011
În domeniul controlului nedistructiv U.S. ramura vagoane			
1.	Buda Radu	CN Nr. 190/04.10.2010	04.10.2011
2.	Cherecheș Viorel	CN Nr. 193/04.10.2010	04.10.2011
3.	Mitran Daniel	CN Nr. 200/04.10.2010	04.10.2011
4.	Nistor Gheorghe	CN Nr. 192/04.10.2010	04.10.2011
5.	Popescu Ion	CN Nr. 203/21.10.2010	21.10.2011
6.	Sorcoiu Emil	CN Nr. 191/04.10.2010	04.10.2011
7.	Staniș Nicușor Ciprian	CN Nr. 202/21.10.2010	21.10.2011

Nr. crt.	Numele și prenumele	Serie și număr autorizație/Data emiterii	Termen de valabilitate
În domeniul controlului nedistructiv U.S. – la fabricație (CN)			
1.	Basarabescu Mihaela	CN Nr. 175/17.09.2010	17.09.2011
2.	Marin Cătălin	CN Nr. 174/17.09.2010	17.09.2011
3.	Mihai Marin	CN Nr. 189/24.09.2010	24.09.2011
4.	Negreiu Mihail	CN Nr. 172/17.09.2010	17.09.2011
5.	Plugaru Toma	CN Nr. 176/17.09.2010	17.09.2011
6.	Stoian Ion	CN Nr. 173/17.09.2010	17.09.2011
În domeniul controlului nedistructiv U.S. – lichide penetrante (CN)			
1.	Bălău Ion	CN Nr. 217/29.10.2010	29.10.2011
2.	Calcan Florea	CN Nr. 210/29.10.2010	29.10.2011
3.	Chelan Ion	CN Nr. 212/29.10.2010	29.10.2011
4.	Costache Nicolae	CN Nr. 209/29.10.2010	29.10.2011
5.	Curcă Marius	CN Nr. 215/29.10.2010	29.10.2011
6.	Dobrică Stelică	CN Nr. 205/29.10.2010	29.10.2011
7.	Ilie Gabriel	CN Nr. 208/29.10.2010	29.10.2011
8.	Iliuța Niculae	CN Nr. 216/29.10.2010	29.10.2011
9.	Măcinoiu Marius	CN Nr. 214/29.10.2010	29.10.2011
10.	Mănescu Marian	CN Nr. 223/29.10.2010	29.10.2011
11.	Neacșu Gheorghe	CN Nr. 222/29.10.2010	29.10.2011
12.	Negrilă Florea	CN Nr. 206/29.10.2010	29.10.2011
13.	Nicolae Ion	CN Nr. 213/29.10.2010	29.10.2011
14.	Nicolae Mircea	CN Nr. 211/29.10.2010	29.10.2011
15.	Pantazi Vasile	CN Nr. 219/29.10.2010	29.10.2011
16.	Păturcea Cristian	CN Nr. 220/29.10.2010	29.10.2011
17.	Petcu Marian	CN Nr. 218/29.10.2010	29.10.2011
18.	Popa Marian	CN Nr. 204/29.10.2010	29.10.2011
19.	PreDESCU Vasile	CN Nr. 221/29.10.2010	29.10.2011
20.	Vraci Florea	CN Nr. 207/29.10.2010	29.10.2011

Documente eliberate și raportate de Compartimentul Certificare Personal din cadrul ONFR – AFER.

**Atestate personal în domeniul proceselor speciale de sudare
emise conform Fișei UIC 897/1991
în perioada 01.09.2010 – 31.10.2010**

Nr. crt.	Numele și prenumele	Serie și număr atestat/Data emiterii	Termen de valabilitate
Sudare sudare manuală cu electrozi înveliți			
1.	Băncescu Petrică	SM Nr. 15/10.08.2010	10.08.2012
2.	Ciocazan Gheorghe	SM Nr. 16/22.09.2010	22.09.2012
3.	Droc Stelică	SM Nr. 14/10.08.2010	10.08.2012
4.	Ilie Dumitru	SM Nr. 12/10.08.2010	10.08.2012
5.	Varza Marian	SM Nr. 13/10.08.2010	10.08.2012
Sudare oxiacetilenică			
1.	Dragu Marian	SM Nr. 17/22.09.2010	22.09.2012

Documente eliberate și raportate de Compartimentul Certificare Personal din cadrul ONFR – AFER.

Profesionalism și promptitudine



AUTORITATEA FERROVIARĂ ROMÂNĂ ORGANISM DE CERTIFICARE A SISTEMELOR DE MANAGEMENT AL CALITĂȚII / DE MEDIU

010719 București, Calea Griviței 393, sector 1, Telefon 021-307.79.09, Fax 021-307.79.90, www.aferr.ro

ASOCIAȚIA DE ACREDITARE DIN ROMÂNIA - RENAR

București, Str. Plugariilor nr. 18, sector 4, cod 040443
CIF RO 4311980



CERTIFICAT DE ACREDITARE Nr. MC 009

Asociația de Acreditare din România - RENAR, fiind recunoscută ca Organism Național de Acreditare prin OMIR 354/12.06.2003, declară că:

OCSM - CM - AFER

București, sector 1, Calea Griviței, nr. 393
aparținând de

AFER Autoritatea Feroviară Română

satisfacă cerințele SR EN ISO/CEI 17021:2007 și este competent să efectueze activități de AUDIT ȘI CERTIFICARE SISTEME DE MANAGEMENT în conformitate cu SR EN ISO 9001:2001, așa cum se detaliază în Anexa la prezentul certificat de acreditare.

Această acreditare este valabilă cu condiția îndeplinirii în mod continuu a criteriilor de acreditare stabilite de Asociația de Acreditare din România - RENAR.

Data re acreditării curente: 12.09.2008
Data expirării acreditării: 11.09.2012

Prezentul certificat este valabil numai însoțit de Anexa (1 pagină), parte integrantă a acestuia.
Certificatul poate fi revizuit și reeditat de către RENAR.

DIRECTOR GENERAL

Cristian Dorin NICHITA

PREȘEDINTE AL CONSILIULUI DE ACREDITARE

prof. univ. dr. ing. Ioan POPESCU



Anexa la

Certificatul de Acreditare nr. MC 009 din 12.09.2008

Industria extractivă de produse neenergetice;
Industria textilă și a produselor textile;
Fabricarea lemnului și a produselor din lemn;
Activitatea editurilor;
Edituri, poligrafie și reproducerea pe suporturi a înregistrărilor;
Producția de cărbune și a produselor petroliere rafinate;
Substanțe chimice, produse chimice și fibre;
Fabricarea produselor din cauciuc și mase plastice;
Produse minerale nemetalice;
Beton, ciment, var, ipsos etc.;
Industria metalurgică și a produselor din metal;
Industria de mașini și echipamente;
Industria de echipamente electrice și optice;
Alte echipamente de transport;
Producția de mobilier și alte activități industriale;
Recuperarea deșeurilor și resturilor de materiale reciclabile;
Producția și distribuția energiei electrice;
Producția gazelor, distribuția combustibililor gazoși prin conducte;
Alimentare cu apă;
Construcții;
Comerțul cu ridicata și cu amănuntul, repararea autovehiculelor, motocicletelor și a bunurilor personale și de uz gospodăresc;
Transport, depozitare și comunicații;
Intermedieri financiare; imobiliare; închirieri;
Tehnologia informațiilor;
Servicii de inginerie;
Alte servicii;
Alte activități de servicii colective, sociale și personale.

ASOCIAȚIA DE ACREDITARE DIN ROMÂNIA - RENAR

București, Str. Plugariilor nr. 18, sector 4, cod 040443
CIF RO 4311980



CERTIFICAT DE ACREDITARE Nr. MM 036

Asociația de Acreditare din România - RENAR, fiind recunoscută ca Organism Național de Acreditare prin OMIR 354/12.06.2003, declară că:

OCSM - CM - AFER

București, sector 1, Calea Griviței, nr. 393
aparținând de

AFER Autoritatea Feroviară Română

satisfacă cerințele SR EN ISO/CEI 17021:2007 și este competent să efectueze activități de AUDIT ȘI CERTIFICARE SISTEME DE MANAGEMENT în conformitate cu SR EN ISO 14001:2005, așa cum se detaliază în Anexa la prezentul certificat de acreditare.

Această acreditare este valabilă cu condiția îndeplinirii în mod continuu a criteriilor de acreditare stabilite de Asociația de Acreditare din România - RENAR.

Data acreditării inițiale: 06.10.2003
Data re acreditării curente: 12.09.2008
Data expirării acreditării: 11.09.2012

Prezentul certificat este valabil numai însoțit de Anexa (1 pagină), parte integrantă a acestuia.
Certificatul poate fi revizuit și reeditat de către RENAR.

DIRECTOR GENERAL

Cristian Dorin NICHITA

PREȘEDINTE AL CONSILIULUI DE ACREDITARE

prof. univ. dr. ing. Ioan POPESCU



Anexa la Certificatul de Acreditare nr. MM 036 din 12.09.2008

Industria extractivă de produse neenergetice;
Industria textilă și a produselor textile;
Fabricarea lemnului și a produselor din lemn;
Activitatea editurilor;
Edituri, poligrafie și reproducerea pe suporturi a înregistrărilor;
Producția de cărbune și a produselor petroliere rafinate;
Substanțe chimice, produse chimice și fibre;
Fabricarea produselor din cauciuc și mase plastice;
Produse minerale nemetalice;
Beton, ciment, var, ipsos etc.;
Industria metalurgică și a produselor din metal;
Industria de mașini și echipamente;
Industria de echipamente electrice și optice;
Alte echipamente de transport;
Producția de mobilier și alte activități industriale;
Recuperarea deșeurilor și resturilor de materiale reciclabile;
Producția și distribuția energiei electrice;
Producția gazelor, distribuția combustibililor gazoși prin conducte;
Alimentare cu apă;
Construcții;
Comerțul cu ridicata și cu amănuntul, repararea autovehiculelor, motocicletelor și a bunurilor personale și de uz gospodăresc;
Transport, depozitare și comunicații;
Intermedieri financiare; imobiliare; închirieri;
Tehnologia informațiilor;
Servicii de inginerie;
Alte servicii;
Alte activități de servicii colective, sociale și personale.

Certificate de conformitate pentru sistemul calității
emise de OCSM - CM - AFER conform SR EN ISO 9001:2008 în perioada 01.09.2010 – 31.10.2010

Nr. crt.	Titularul certificatului emis	Serie, nr. certificat	Data emiterii/reînnoirii	Valabilitate	Domeniul de activitate	Observații
1.	ACK SRL PASCANI	SMC 080	29.10.2010	29.10.2013	Fabricarea de: construcții metalice și părți componente ale structurilor metalice; fabricarea de instrumente și dispozitive pentru măsură, verificare, control; articole de robinetărie - (din C 2511; C 2651; C 2814); Lucrări de modernizare și execuție: sisteme de măsurare și contorizare fluide; automatizare, transmitere date la distanță – (din C 3320; F 4329); Lucrări de execuție și montaj, punere în funcțiune instalații apă, stații de epurare inclusiv construcții anexe – (din C 3320; E 3600; E 3700); Lucrări de construcții a proiectelor utilitare pentru: fluide, electricitate și telecomunicații – (din F 4221; F 4222); Lucrări de instalații electrice; instalații sanitare, de încălzire și de aer condiționat – (din F 4321; F 4322); Activități de arhitectură, inginerie și servicii de consultanță tehnică legate de acestea – (din M 7111; M 7112).	recertificare
2.	CAUPLAST S.A BUCUREȘTI	SMC 085	30.09.2010	30.09.2013	Fabricarea altor produse din cauciuc – C 2219.	recertificare
3.	FIELD COM S.R.L. FOCSANI	SMC 252	30.09.2010	30.09.2013	Lucrări de reparații periodice și capitale (cu excepția sudării CFJ) și întreținere linii căi ferate - (din FA 4523).	recertificare
4.	INTERCONF PRODUCTION S.R.L. BUCUREȘTI	SMC 325	30.09.2010	30.09.2013	Fabricarea altor articole de îmbrăcăminte (exclusiv lenjeria de corp) – C 1413.	-
5.	IPD IMEX S.R.L. CERTEZE Com. Certeze, SATU MARE	SMC 243	21.09.2010	21.09.2013	Lucrări de construcții a clădirilor rezidențiale și nerezidențiale – F 4120; Lucrări de pregătire a terenului – F 4312; Lucrări de învelitori, șarpante și terase la construcții – F 4391; Lucrări de construcții a drumurilor – din F 4211; Lucrări de instalații electrice - F 4321; Lucrări de instalații sanitare, de încălzire și de aer condiționat – F 4322; Lucrări de finisare – F 433.	recertificare
6.	ÎNȚREȚINERE ȘI REPARAȚII VAGOANE CARANSEBEȘ S.A.	SMC 183	29.10.2010	29.10.2013	Revizii și reparații la vagoane de cale ferată (marfă și călători) – (din C 3020); Fabricarea de piese de schimb pentru material rulant – (din C 3020) .	recertificare
7.	PODAC S.R.L. Com. Tur, SATU MARE	SMC 244	21.09.2010	21.09.2013	Organizare de șantier și pregătirea terenului - (din F 4311 - Lucrări de demolare a construcțiilor; F 4312 - Lucrări de pregătire a terenului); Lucrări de construcții a clădirilor rezidențiale și nerezidențiale – 4120; Lucrări de reparații la poduri - (din F 4213); Lucrări de învelitori, șarpante și terase la construcții - (din F 4399 - Alte lucrări speciale de construcții); Lucrări de instalații electrice și tehnico-sanitare și alte lucrări de instalații pentru construcții, exclusiv instalații pentru gaze – (din F 432); Lucrări de izolații și protecție anticorozivă - (din F 4329 - Alte lucrări de instalații pentru construcții); Lucrări de finisare – F 433; Fabricarea altor elemente de dulgherie și tâmplărie, pentru construcții – C 1623.	recertificare
8.	LOGISTIC SERVICES DANUBIUS S.R.L. TIMIȘOARA	SMC 135	16.08.2010	16.08.2013	Transporturi de marfă pe calea ferată (inclusiv activitatea de manevră) – (H 4920).	recertificare
9.	RAIL CARGO ROMANIA S.R.L. OTOPENI	SMC 324	30.09.2010	30.09.2013	Transporturi de marfă pe calea ferată – H 4920.	-
10.	RC-CF TRANS S.R.L. BRASOV	SMC 112	12.10.2010	12.10.2013	Transport de marfă pe calea ferată și activitatea de manevră – (din H 4920); Activități de servicii anexe pentru transporturi terestre – (din H 5221).	recertificare
11.	RIVARA CONS S.R.L. ORADEA	SMC 087	30.09.2010	30.09.2013	Lucrări de construcții a clădirilor rezidențiale și nerezidențiale – F 412; Lucrări de construcții a căilor ferate de suprafață și subterane (cu excepția sudării CFJ) – F 4212.	recertificare

Documente eliberate și raportate de Serviciul Certificare Sisteme Management al Calității OCSM-CM-AFER din cadrul ONFR – AFER.

Notă: * Exclusiv: clauza 7.3. «Proiectare și dezvoltare».

Certificate de conformitate pentru sistemul de management de mediu
emise de OCSM - CM - AFER conform SR EN ISO 14001:2005 în perioada 01.09.2010 – 31.10.2010

Nr. crt.	Titularul certificatului emis	Serie și nr. certificat	Data emiterii/reînnoirii	Valabilitate	Domeniul de activitate	Observații
1.	CAUPLAST S.A. BUCUREȘTI	SMM 041	30.09.2010	30.09.2013	Fabricarea altor produse din cauciuc – C 2219.	recertificare
2.	GRANDEMAR S.A. CLUJ-NAPOCA	SMM 088	12.10.2010	12.10.2013	Extracția pietrei ornamentale și a pietrei pentru construcții, extracția pietrei calcaroase, gipsului, cretei și a ardezilor (piatră pentru construcții, nisip de concasare și cribluri) – B 0811.	-
3.	Societatea Comercială de Proiectare Lucrări de Întreținere și Reparații Infrastructură Feroviară "PROIECT C.F. BUCUREȘTI" – S.R.L. BUCUREȘTI	SMM 043	30.09.2010	30.09.2013	Activități de arhitectură, inginerie și servicii de consultanță - M 7112; Proiectare și documentații tehnico-economice pentru lucrări de infrastructură de transport feroviar și pentru alte categorii de transporturi, instalații tehnologice și funcționale pentru electrificare și exploatare feroviară; Proiectare și documentații tehnico-economice pentru lucrări din domeniul construcțiilor civile și industriale; Consultanță și asistență tehnică; Rădicări topografice și sondaje geotehnice; Alte lucrări și servicii.	recertificare

Nr. crt.	Titularul certificatului emis	Serie și nr. certificat	Data emiterii/reinnoirii	Valabilitate	Domeniul de activitate	Observații
4.	SOPMET S.A. BUCUREȘTI	SMM 042	10.09.2010	10.09.2013	Lucrări de construcții și reparații a clădirilor rezidențiale și nerezidențiale – (din F 412); Lucrări de construcții și reparații ale căilor ferate de suprafață și subterane – (din F 4212); Construcții de poduri și tunele (din F 4213); Lucrări de construcții a proiectelor utilitare pentru fluide – (din F 4221); Lucrări de construcții a altor proiecte ingineresti – (din F 4299); Lucrări de demolare și pregătire a terenului – (din F 431); Lucrări de instalații electrice și tehnico sanitare și alte lucrări de instalații pentru construcții, exclusiv gaze – (din F432); Lucrări de finisaje – (din F 433); Alte lucrări de construcții – (din F 439); Fabricarea de construcții metalice – (din C 251); Producția de containere metalice – (din C 2529); Fabricarea produselor din beton pentru construcții –(din C 2361).	recertificare
5.	TRI EM SERV S.R.L. SEINI, jud. MARAMURES	SMM 090	29.10.2010	29.10.2013	Proiectare și execuție de instalații electrice interioare pentru construcții civile și industriale, bransamente aeriene și subterane, la tensiunea nominală de 0,4 kV - (din F 4321); Proiectare și execuție de linii electrice, aeriene sau subterane, cu tensiunea nominală de 0,4 kV- 20kV și posturi de transformare cu tensiunea nominală superioară de cel mult 20 kV - (din F 4321).	-
6.	WILO TRANS S.R.L. CLUJ-NAPOCA	SMM 089	29.10.2010	29.10.2013	Comerț cu ridicata nespecializat – G 4690 (Comercializare și servicii pentru: pompe, vase de expansiune, racorduri flexibile).	-

Documente eliberate și raportate de Serviciul Certificare Sisteme Management de Mediu, Sisteme sanatare și Securitate Ocupațională, Securitatea Informației OCSM-CM-AFER din cadrul ONFR – AFER.

Certificate de conformitate pentru sistemul de management al sănătății și securității ocupaționale emise de OCSM - CM - AFER conform SR OHSAS 18001:2008 în perioada 01.09.2010 – 31.10.2010

Nr. crt.	Titularul certificatului emis	Serie și nr. certificat	Data emiterii	Valabilitate	Domeniul de activitate	Observații
1.	CAUPLAST S.A. BUCUREȘTI	SSO 019	30.09.2010	30.09.2013	Fabricarea altor produse din cauciuc – C 2219.	recertificare
2.	CONFER GROUP S.R.L. ONEȘTI	SSO 020	29.10.2010	29.10.2013	Lucrări de construcții clădiri rezidențiale și nerezidențiale – F 4120; Lucrări de construcții a drumurilor și autostrăzilor – F 4211; Lucrări de construcții a CF de suprafață și subterane – F 4212; Construcții de poduri și tuneluri – F 4213; Construcții hidrotehnice – F 4291; Lucrări de demolare a construcțiilor – F 4311.	recertificare
3.	GRANDEMAR S.A. CLUJ-NAPOCA	SSO 064	12.10.2010	12.10.2013	Extracția pietrei ornamentale și a pietrei pentru construcții, extracția pietrei calcaroase, gipsului, cretei și a ardeziei (piatră pentru construcții, nisip de concasare și cribluri) – B 0811.	-
4.	REVA S.A. SIMERIA	SSO 066	29.10.2010	29.10.2013	Proiectare, fabricare și modernizare vagoane de marfă și de călători-(din C 3020); Reparare și întreținere vag. de marfă și de călători –(din C 3317); Fabricare și reparare subsansamble și piese de schimb pentru materialul rulant -(din C 3020).	-
5.	Societatea Comercială de Proiectare Lucrări de Intreținere și Reparații Infrastructură Feroviară "PROIECT C.F. BUCUREȘTI" – S.R.L. BUCUREȘTI	SSO 018	30.09.2010	30.09.2013	Activități de arhitectură, inginerie și servicii de consultanță – M 7112; Proiectare și documentații tehnico-economice pentru lucrări de infrastructură de transport feroviar și pentru alte categorii de transporturi, instalații tehnologice și funcționale pentru electrificare și exploatare feroviară; Proiectare și documentații tehnico-economice pentru lucrări din domeniul construcțiilor civile și industriale; Consultanță și asistență tehnică; Ridicări topografice și sondaje geotehnice; Alte lucrări și servicii.	recertificare
6.	SOPMET S.A. BUCUREȘTI	SSO 017	10.09.2010	10.09.2013	Lucrări de construcții și reparații a clădirilor rezidențiale și nerezidențiale –(din F 412); Lucrări de construcții și reparații ale căilor ferate de suprafață și subterane – (din F 4212); Construcții de poduri și tunele (din F 4213); Lucrări de construcții a proiectelor utilitare pt. fluide – (din F 4221); Lucrări de construcții a altor proiecte ingineresti – (din F 4299); Lucrări de demolare și pregătire a terenului – (din F 431); Lucrări de instalații electrice și tehnico sanitare și alte lucrări de instalații pentru construcții, exclusiv gaze – (din F432); Lucrări de finisaje – (din F 433); Alte lucrări de construcții – (din F 439); Fabricarea de construcții metalice – (din C 251); Producția de containere metalice – (din C 2529); Fabricarea produselor din beton pentru construcții –(din C 2361).	recertificare
7.	WILO TRANS S.R.L. CLUJ-NAPOCA	SSO 065	29.10.2010	29.10.2013	Comerț cu ridicata nespecializat – G 4690 (Comercializare și servicii pentru: pompe, vase de expansiune, racorduri flexibile).	-

Documente eliberate și raportate de Serviciul Certificare Sisteme Management de Mediu, Sisteme sanatare și Securitate Ocupațională, Securitatea Informației OCSM-CM-AFER din cadrul ONFR – AFER.

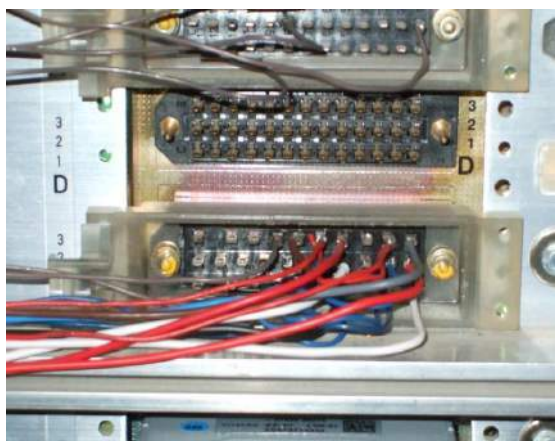

**AUTORITATEA
FEROVIARĂ ROMÂNĂ
- AFER -**

**ORGANISMUL DE INVESTIGARE
FEROVIAR ROMÂN
- OIFR -**

RAPORT ANUAL



Preambul

Acest raport prezintă activitatea desfășurată de Organismul de Investigare Feroviar Român în anul 2009.

Organismul de Investigare Feroviar Român a fost înființat, organizat și funcționează în conformitate cu prevederile Legii nr. 55/16.03.2006 privind siguranța feroviară (prin care s-a transpus Directiva 2004/49/CE a Parlamentului European) și a Hotărârii Guvernului nr. 1561/01.11.2006 pentru modificarea și completarea Hotărârii Guvernului nr.626/1998 privind organizarea și funcționarea Autorității Feroviare Române-AFER, fiind un organism permanent și independent în cadrul Autorității Feroviare Române – AFER.

Organismul de Investigare Feroviar Român a fost înființat pentru investigarea accidentelor feroviare grave având ca obiectiv îmbunătățirea siguranței feroviare.

Organismul de Investigare Feroviar Român are obligația de a investiga accidentele grave din sistemul feroviar și poate investiga, în plus față de accidentele grave, acele accidente și incidente care în condiții ușor diferite ar fi putut duce la accidente grave, inclusiv defecțiuni tehnice ale subsistemelor structurale sau ale constituenților de interoperabilitate ai sistemelor feroviare de mare viteză ori convenționale europene, ținând cont în decizia sa de următoarele:

- gravitatea accidentului sau incidentului;
- dacă face parte dintr-o serie de accidente sau incidente relevante pentru întreg sistemul;
- impactul său asupra siguranței feroviare la nivel comunitar;
- cereri ale administratorilor de infrastructură, operatorilor de transport feroviar, Autorității de Siguranță Feroviară Română sau ale statelor membre ale Uniunii Europene.

Având în vedere necesitatea reglementării modului de desfășurare a activității de investigare a accidentelor și incidentelor feroviare pe căile ferate din România, respectiv pentru dezvoltarea și îmbunătățirea siguranței feroviare și reglementarea supravegherii investigării accidentelor feroviare în concordanță cu prevederile Legii 55/2006 privind siguranța feroviară s-a impus elaborarea unui Regulament de investigare a accidentelor și incidentelor feroviare, de dezvoltare și îmbunătățire a siguranței feroviare pe căile ferate din România

Regulamentul de investigare a accidentelor și incidentelor feroviare, de dezvoltare și îmbunătățire a siguranței feroviare pe căile ferate din România se adresează întregului spectru de operatori economici care desfășoară operațiuni de transport feroviar pe căile ferate din România, respectiv administratorului de infrastructură feroviară publică, gestionarilor de infrastructură feroviară neinteroperabilă, operatorilor de transport feroviar licențiați și privați, operatorilor economici care dețin linii ferate industriale sau vehicule feroviare, precum și operatorilor economici care desfășoară activități conexe și adiacente transportului feroviar.

În acest context și în conformitate cu prevederile Legii nr.55/2006 privind siguranța feroviară, la data de 02.03.2010 a fost adoptată Hotărârea Guvernului nr.117 prin care a fost aprobat Regulamentul de investigare a accidentelor și incidentelor feroviare, de dezvoltare și îmbunătățire a siguranței feroviare pe căile ferate din România și au fost abrogate Ordinul ministrului transporturilor nr. 210 din 14.03.2000 privind aprobarea Instrucțiunilor pentru prevenirea și cercetarea accidentelor și evenimentelor feroviare – 003 și Ordinul ministrului transporturilor, lucrărilor publice și locuinței nr. 1852 din 11.01.2002 pentru aprobarea Instrucțiunilor pentru prevenirea și cercetarea accidentelor și evenimentelor feroviare la metrou – 003 M.

CUPRINS

PREAMBUL		187
1.	PREZENTAREA ORGANISMULUI DE INVESTIGARE FERROVIAR ROMÂN	188
	1.1. Legislația națională și stadiul implementării Directivei de Siguranță	188
	1.2. Rolul și scopul	188
	1.3. Organizarea	188
	1.4. Grafic organizațional	189
2.	PROCESUL INVESTIGĂRII	190
	2.1. Cazurile care au fost investigate	190
	2.2. Instituțiile implicate în investigare (în mod curent sau excepțional)	190
	2.3. Procesul de investigare	191
3.	INVESTIGAȚII	192
	3.1. Privire de ansamblu a investigațiilor finalizate, identificare principalelor tendințe	192
	3.2. Investigații finalizate și începute 2009	192
	3.3. Studii de cercetare (sau studii de siguranță) comandate și finalizate în 2009	193
	3.4. Prezentarea sumară a investigațiilor finalizate în 2009	193
	3.5. Accidente și incidente care au fost investigate în timpul ultimilor 5 ani	197
4.	RECOMANDĂRI	197
	4.1. Scurtă revedere și prezentare a recomandărilor	197

1. PREZENTAREA ORGANISMULUI DE INVESTIGARE FERROVIAR ROMÂN

Organismul de Investigare Feroviar Român a fost înființat, organizat și funcționează în conformitate cu prevederile Legii nr. 55/16.03.2006 privind siguranța feroviară (prin care s-a transpus Directiva 2004/49/CE a Parlamentului European și a Consiliului) și a Hotărârii Guvernului nr. 1561/01.11.2006 pentru modificarea și completarea Hotărârii Guvernului nr.626/1998 privind organizarea și funcționarea Autorității Feroviare Române-AFER, fiind un organism permanent și independent în cadrul Autorității Feroviare Române – AFER.

Organismul de Investigare Feroviar Român a fost înființat pentru investigarea accidentelor feroviare grave, obiectivul acestuia fiind îmbunătățirea siguranței feroviare și prevenirea accidentelor.

Organismul de Investigare Feroviar Român are obligația de a investiga accidentele grave din sistemul feroviar, dar poate investiga, în plus față de accidentele grave, acele accidente și incidente care în condiții ușor diferite ar fi putut duce la accidente grave, inclusiv defecțiuni tehnice ale subsistemelor structurale sau ale constituenților de interoperabilitate ai sistemelor feroviare de mare viteză ori convenționale europene.

1.1. Legislația națională și stadiul implementării Directivei de Siguranță

Directiva 2004/49/CE a Parlamentului European și a Consiliului a fost transpusă în România prin Legea nr.55/16.03.2006 privind siguranța feroviară, care a intrat în vigoare la data de 13.04.2006.

Organismul de Investigare Feroviar Român este independent, în organizarea, structura juridică și luarea deciziilor, de orice administrator de infrastructură, operator de transport feroviar, organism de tarificare, organism de repartizare și organism notificat, precum și de orice parte ale cărei interese ar putea intra în conflict cu sarcinile încredințate Organismului de Investigare Feroviar Român.

Organismul de Investigare Feroviar Român este independent din punct de vedere funcțional de Autoritatea de Siguranță Feroviară Română și de orice autoritate de reglementare a sistemului feroviar.

Organismul de Investigare Feroviar Român poate desfășura și alte sarcini stabilite prin hotărâre a Guvernului în legătură cu investigarea altor evenimente decât accidentele și incidentele feroviare, în măsura în care aceste investigații nu îi periclitează independența.

Organismul de Investigare Feroviar Român își îndeplinește sarcinile în mod independent de orice administrator de infrastructură, operator de transport feroviar, organism de tarificare, organism de repartizare și organism notificat, și dispune de resursele necesare pentru aceasta, în realizarea investigației investigatorii se bucură de totală independență în îndeplinirea sarcinilor de investigare care le revin.

1.2. Rolul și scopul

Organismul de Investigare Feroviar Român a devenit operațional la data de 01.03.2007.

Scopul urmărit de Organismul de Investigare Feroviar Român prin acțiunile de investigare a accidentelor și a incidentelor feroviare este acela de a îmbunătăți siguranța feroviară și de a preveni producerea unor accidente sau incidente similare.

Prin investigațiile realizate, Organismul de Investigare Feroviar Român determină cauzele și circumstanțele producerii accidentelor și incidentelor feroviare.

În conformitate cu prevederile Legii nr. 55/2007, un accident grav înseamnă orice coliziune sau deraiere de trenuri, care conduce la decesul a cel puțin unei persoane, vătămarea gravă a 5 sau mai multe persoane, pagube importante ale materialului rulant, infrastructurii sau mediului și orice alt accident similar cu un impact evident asupra reglementării siguranței feroviare sau asupra gestionării siguranței.

Organismul de Investigare Feroviar Român nu investighează acele accidente care se încadrează în afara lui scopului urmărit, de respectiv de îmbunătățire a siguranței feroviare și de prevenire a producerii unor accidente similare. Legea nr. 55/2006 prevede faptul că în luarea deciziei privind deschiderea unei acțiuni de investigare, Organismul de Investigare Feroviar Român trebuie să țină seama de:

- gravitatea accidentului sau incidentului;
- dacă face parte dintr-o serie de accidente sau incidente relevante pentru întreg sistemul;
- impactul său asupra siguranței feroviare la nivel comunitar;
- cereri ale administratorilor de infrastructură, operatorilor de transport feroviar, Autorității de Siguranță Feroviară Română sau ale statelor membre ale Uniunii Europene

Organismul de Investigare Feroviar Român nu investighează :

- accidentele/incidentele feroviare care nu sunt relevante pentru sistemul de transport feroviar;
- cazurile de suicid.

1.3. Organizarea

În luna martie 2009 Comitetul Director al Organismului de Investigare și Consiliul de Conducere al Autorității Feroviare Române – AFER au avizat favorabil o nouă structură organizatorică a Organismului de Investigare Feroviar Român, această nouă structură organizatorică fiind aprobată prin Ordinul Ministrului Transporturilor și Infrastructurii nr.562/27.04.2009.

În anul 2009 în structura Organismului de Investigare Feroviar Român au fost un număr de 19 investigatori și 2 psihologi.

Structura organizatorică a Organismului de Investigare Feroviar Român în anul 2009 a fost următoarea:

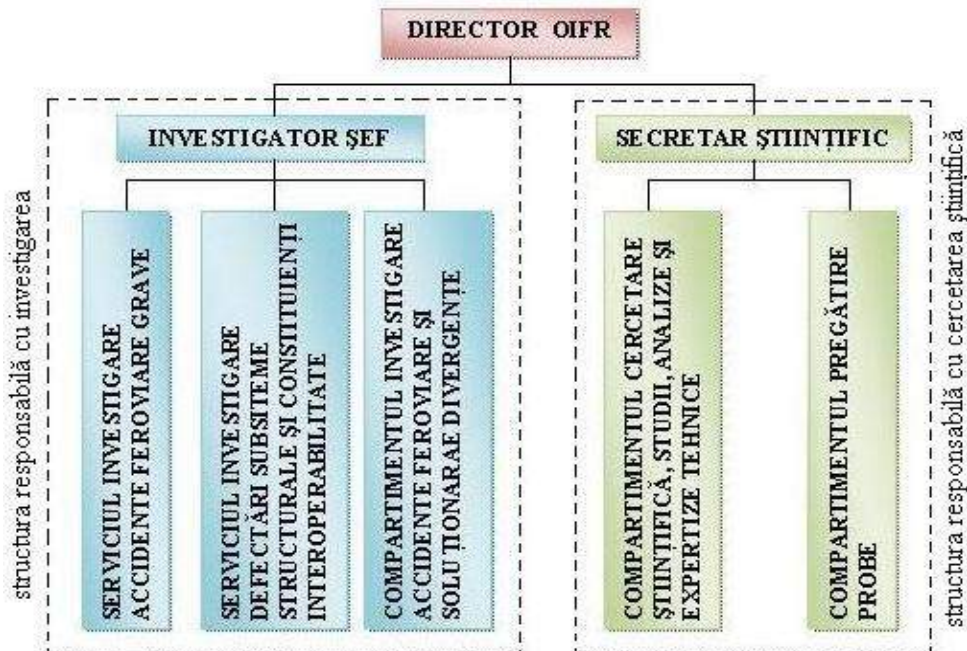

Responsabilitățile celor două servicii din subordinea investigatorului șef derivă din prevederile art. 19(1) și art. 19(2) din Legea nr. 55/2006 privind siguranța feroviară, respectiv investigarea accidentelor grave în sistemul feroviar și respectiv investigarea acelor accidente și incidente care în condiții ușor diferite ar fi putut duce la accidente grave, inclusiv defecțiuni tehnice ale subsistemelor structurale sau ale constituenților de interoperabilitate ai sistemelor feroviare de mare viteză ori convenționale europene.

În realizarea acțiunilor de investigare pot apare situații care presupun o prezență rapidă a investigatorilor în locații îndepărtate, pentru a furniza primele informații de la fața locului în timp cât mai scurt și de a lua măsurile necesare pentru identificare, păstrarea și prelevarea probelor.

În acest sens, pentru realizarea celor prezentate anterior, pe lângă structura centrală Organismului de Investigare Feroviar Român a înființat un compartiment, în directă subordonare a investigatorului șef, în care își desfășoară activitatea un număr de 6 investigatori responsabili de structura teritorială.

Având în vedere faptul că activitatea de investigare a accidentelor și a incidentelor feroviare presupune activitate de studii, cercetări, analize și expertize tehnice, a fost necesară înființarea unui compartiment care să asigure interfața cu alte organisme tehnice care pot asigura suport tehnic în ceea ce privește cercetarea științifică, efectuarea de studii, analize sau expertize tehnice necesare găsirii cauzelor care au generat accidente sau incidente feroviare.

1.4. Grafic organizațional

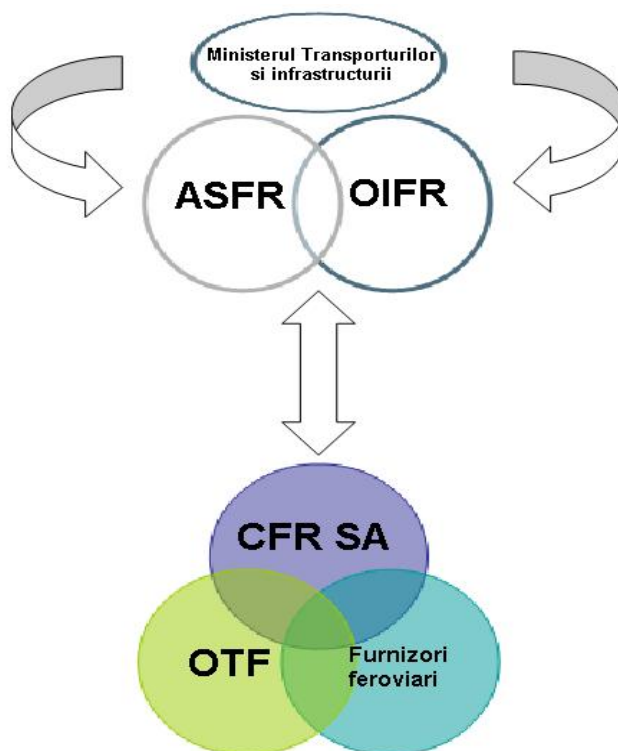

2. PROCESUL INVESTIGĂRII

Investigația este un proces desfășurat în scopul prevenirii accidentelor și incidentelor, care include strângerea și analiza informațiilor, stabilirea condițiilor, inclusiv determinarea cauzelor și, dacă este cazul, emiterea unor recomandări de siguranță.

Investigația are statutul juridic de act administrativ, permițând investigatorilor principali să își îndeplinească sarcinile în modul cel mai eficient și în timpul cel mai scurt cu putință. Investigația este realizată independent de orice anchetă judiciară. Investigația nu se ocupă în niciun caz cu stabilirea vinovăției sau a răspunderii.

Rezultatul acțiunii de investigare a unui accident sau incident, face obiectul raportului de investigare întocmit în funcție de gravitatea accidentului sau incidentului.

Raportul descrie obiectivele investigației și cuprinde, dacă este cazul, recomandări de siguranță.

Premergător întocmirii raportului de investigare (a raportului de investigare final) se întocmește un proiect de raport, care în conformitate cu prevederile art. 22(3) din Legea nr. 55/2006 se înaintează administratorului de infrastructură, operatorilor de transport feroviar implicați, Autorității de Siguranță Feroviară Română, victimelor și rudelor acestora, proprietarilor bunurilor deteriorate, producătorilor, serviciilor de urgență implicate și reprezentanților personalului și utilizatorii pentru a-i informa în mod cu privire la investigație și mersul acesteia și pentru a le acorda posibilitatea de a-și prezenta opiniile și punctele de vedere referitoare la investigație și de a face comentarii cu privire la informațiile din proiectul de raport.

În cazul în care Organismul de Investigare Feroviar Română consideră că punctele de vedere și comentariile sunt relevante pentru investigare, raportul de investigare se modifică în consecință.

După finalizare raportul de investigare este înaintat conducerii Organismului de Investigare Feroviar Română pentru avizare și publicare pe site-ul OIFR.

2.1. Cazurile care au fost investigate

În cursul anului 2009 au fost înregistrate un număr de 571 accidente/incidente feroviare, care se împart în:

- accidente	431 din care:
• coliziuni	2
• deraieri	12
• loviri la trecerile la nivel	145
• loviri ale persoanelor de materialul rulant în mișcare	235
• incendii ale materialului rulant	28
• altele (persoane care au intrat în raza de influență a firului liniei de contact)	9
- incidente	140

În cursul anului 2009 au mai fost înregistrate un număr de:

- 81 cazuri de loviri ale materialului rulant cu obstacole aflate în gabaritul de liberă trecere: copaci, stânci, pietre căzute de pe versanți, loviri de vehicule rutiere altele decât loviri la trecerile la nivel și loviri de animale lăsate nesupravegheate;
- 25 cazuri de suicid.

Aceste nu se regăsesc în numărul total de 431 de accidente.

Ținând seama de gravitatea accidentelor/incidentelor feroviare și impactul pe care acestea l-au avut asupra siguranței feroviare, în conformitate cu prevederile art. 19(2) din Legea nr. 55/2006 privind siguranța feroviară, în anul 2009 Organismul de Investigare Feroviar Română a considerat necesar a fi deschise **6** acțiuni de investigare accidente/incidente și anume:

- accidente feroviare	4 din care:
• coliziuni	2
• deraieri	2
- incidente feroviare	2

În cursul anului 2009 Organismul de Investigare Feroviar Română finalizat un număr de **5** accidente/incidente feroviare după cum urmează:

- accidente feroviare	3 din care:
• accident	2
• accident grav	1
- incidente feroviare	2

Din cele 5 acțiuni de investigare finalizate în anul 2009, 4 sunt acțiuni de investigare deschise în anul anterior.

Durata de publicare a investigațiilor nu a depășit termenul de 12 luni impus de Legea nr. 55/2006.

2.2. Instituțiile implicate în investigare (în mod curent sau excepțional)

În realizarea investigațiilor Organismul de Investigare Feroviar Română a cooperat cu autoritățile responsabile cu ancheta judiciară, precum și cu alte autorități cu atribuții de intervenție la locul accidentului/incidentului.

În conformitate cu prevederile art. 20 alin. 4 din Legea nr. 55/2006 privind siguranța feroviară, în realizarea investigațiilor Organismul de Investigare Feroviar Română poate apela în caz de nevoie la specialiști din domenii conexe.

În cursul anului 2009 prevederile acestui articol au fost aplicate pentru o investigație deschisă ca urmare a ruperii unui fus de osie la de la un vagon din compunerea unui tren de marfă. În acest caz a fost necesară efectuarea unei expertize metalografice pentru determinarea cauzelor care au condus la ruperea fusului de osie.

Organismul de Investigare Feroviar Română a solicitat Seviceiului Laboratoare din cadrul Organismului Notificat Română efectuarea analizelor metalografice, dar în urma interpretării acestora au rezultat o serie de parametri și concluzii care nu a permis identificarea cauzelor ruperii fusului de osie.

În aceste condiții, în conformitate cu prevederile art. 20 alin. 4 din Legea nr. 55/2006 privind siguranța feroviară, Organismul de Investigare Feroviar Română a solicitat extinderea expertizelor, apelând în acest sens la Universitatea „POLITEHNICA” din București - Centrul de Cercetări și Expertizări ECO METALURGICE – ECOMET. Concluziile din Raportul Tehnic întocmit în urma efectuării expertizei metalografice de această instituție au stat la baza emiterii recomandărilor de siguranță.

2.3. Procesul de investigare

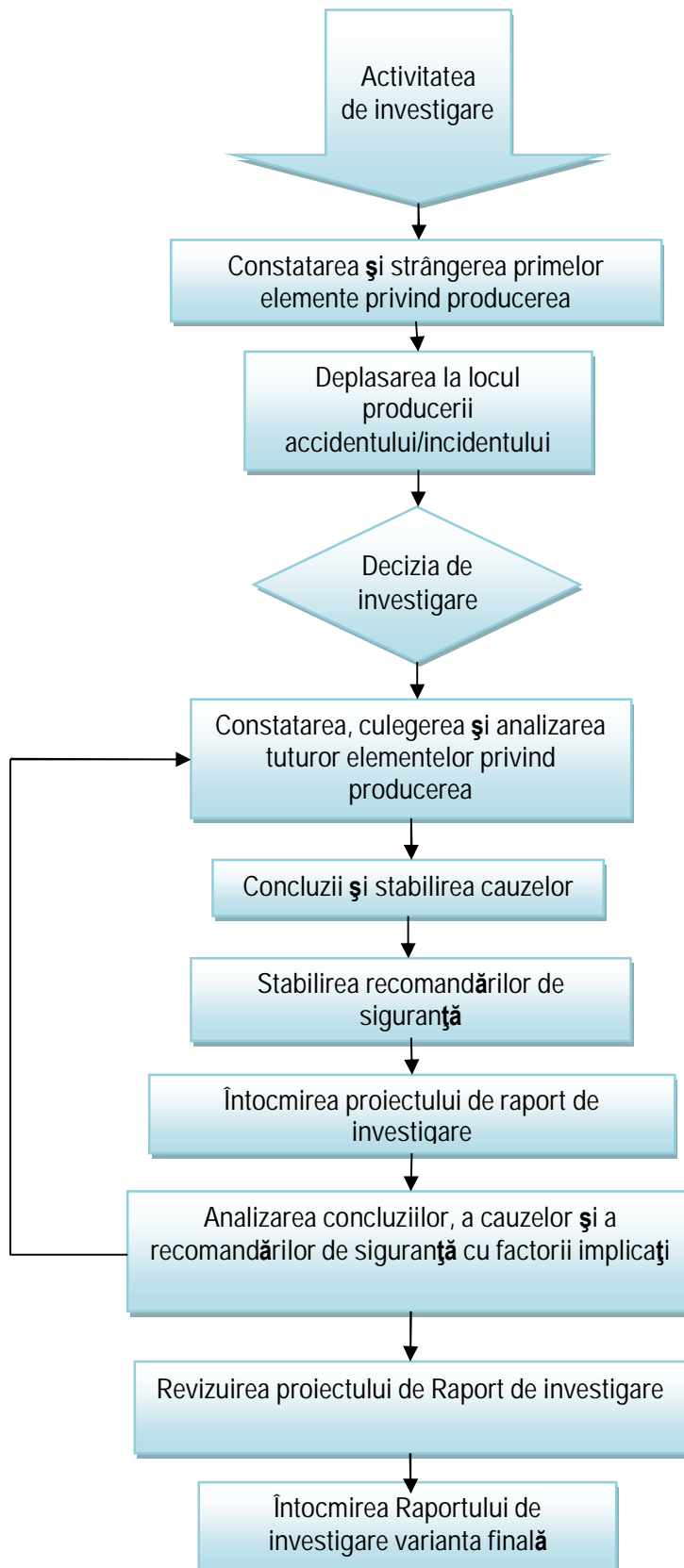

3. INVESTIGAȚII

3.1. Privire de ansamblu a investigațiilor finalizate, identificare principalelor tendințe

În anul 2009 Organismul de Investigare Feroviar Român a finalizat și a publicat un număr de 5 rapoarte de investigare și a inițiat procedura de investigare pentru un număr de 6 investigații, dintre care una se regăsește în numărul de 5 investigații finalizate.

În tabelul de mai jos prezentăm investigațiile și temeiul legal în care au fost efectuate acestea ținând seama de cerințele Directivei europene privind siguranța feroviară și legislația națională.

3.2. Investigații finalizate și începute în 2009

Investigații finalizate în 2009

Data producerii	Nr. deciziei de investigare	Data finalizării	Descriere	Încadrare	Articolul din Legea nr. 55/2006
13.03.2008	6	18.05.2009	În halta de mișcare Zăvideni de pe raza de activitate a sucursalei Regionale CF Craiova s-a rupt un fus de osie la un vagon de mafră din compunerea trenului de marfă de marfă nr. 41651.	incident	19(2)
10.05.2008	7	08.05.2009	În halta de mișcare Valea Călugărească de pe raza de activitate a Sucursalei Regionale CF București, s-a produs deraierea locomotivei și a primelor 4 vagoane ale trenului de călători nr. 1661, fapt care a condus la decesul unui călător și rănirea ușoară a altor 3 călători și a șefului de tren.	accident grav	19(1)
26.05.2008	8	12.01.2009	În halta de mișcare Mogoșeni de pe raza de activitate Sucursalei Regionale CF Cluj, s-a produs deraierea deraierea locomotivei EA 826, care remorca trenul de persoane nr. 4483.	accident	19(2)
16.12.2008	9	15.12.2009	În stația CFR Basarabi de activitate a Sucursalei Regionale CF Constanța instalația s-a produs un parcurs eronat pentru trenul de călători nr. 8205, ca urmare a răspunsului eronat al instalației de centralizare a macazurilor și semnalelor de tip CR2, instalație care era adaptată pentru electromecanisme de macaz de tip L 700H.	incident	19(2)
14.03.2009	10	22.10.2009	În stația CFR Comarnic de pe raza de activitate a sucursalei regionale CF București s-a produs deraierea, de prima osie în sensul de mers a locomotivei EA 906, care remorca trenul de călători nr. 3028.	accident	19(2)

Investigații începute în anul 2009 și finalizate în anul 2010

Data producerii	Nr. deciziei de investigare	Data finalizării	Descriere	Încadrare	Articolul din Legea nr. 55/2006
08.09.2009	11	25.05.2010	În stația CFR Ilva Mică de pe raza de activitate a sucursalei regionale CF Cluj, prin ruperea axei osiei nr. 4 de la locomotiva electrică EA 040-139-2 care remorcarea trenul de călători nr. 18703.	incident	19(2)
21.09.2009	12	24.02.2010	Pe linia II curentă dintre haltele de mișcare Banu Mărăcine și Malu Mare, de pe raza de activitate a sucursalei Regionale CF Craiova s-a produs deraierea locomotivei și a primelor șapte vagoane din compunerea trenului de călători nr. 1692.	accident	19(2)
17.10.2009	13	23.02.2010	Pe pe raza de activitate a sucursalei regionale CF Constanța, linia curentă firul II dintre stațiile CFR Lehliu – Sărulești, la km 66+100, s-a produs ajungerea din urmă și lovirea trenului de marfă nr. 93402 de către trenul de marfă nr. 93400.	accident	19(2)
02.11.2009	14	01.02.2010	Pe raza de activitate a Sucursalei Regionale CF Cluj între stațiile CFR Dealu Ștefăniței – Fiad, la km. 28+715, s-a produs coliziunea dintre locomotiva izolată LDE 60-0720-7 care circula ca tren de călători nr. 17444 și locomotiva trenului de călători nr. 1923 care staționa.	accident	19(2)
05.12.2009	15	15.03.2010	Pe raza de activitate a Sucursalei Regionale CF București, în stația CFR Pantelimon, pentru trenul de călători nr. 8013 a fost efectuat parcusul eronat la linia 4, pe care se afla trenul de călători nr. 18207.	incident	19(2)

3.3. Studii de cercetare (sau studii de siguranță) comandate și finalizate în 2009

Studii comandate în 2009

Data comenzii	Denumirea Studiului (tipul încadrării, localizarea)	Bazele legislației	Date complementare
14.04.2009	Investigații asupra suprafeței de rulare și a zonei adiacente suprafeței de rupere a osiei rupte la roata nr.5 a vagonului nr.315354943062, aflat în compunerea trenului de marfă nr.41651, aparținând operatorului de transport feroviar SNTFM "CFR Marfă" SA. Studiul a fost solicitat Centrului de cercetări și expertizări eco-metalurgice – ECOMET DIN CADRUL Universității Politehnice București.	Legea nr. 55/2006, art. 20(4)	Studiul a fost solicitat în cadrul investigației incidentului feroviar produs la data de 13.03.2008 în halta de mișcare Zăvideni

3.4. Prezentarea sumară a investigațiilor finalizate în 2009

În cursul anului 2009 au fost finalizate un număr de 4 acțiuni de investigare deschise în anul 2008 și o investigație deschisă în anul 2009.

În continuare este prezentată o situație sintetică privind cele 5 rapoarte de investigare finalizate în cursul anului 2009.

E.1.1. Incidentul feroviar produs la data de 13.03.2008, pe raza de activitate a sucursalei Regionale CF Craiova, în halta de mișcare Zăvideni prin rupere fusului de osie a roții nr. 5 de la vagonul nr. 31535494306-2 (la 6-lea de la locomotivă) aflat în compunerea trenului de marfă nr 41651 aparținând SNTFM „CFR Marfă”, SA.

Raportul de investigare a fost finalizat la data de 12 mai 2009.

Cauzele accidentului feroviar au fost stabilite după cum urmează

Cauza directă

- Cauza directă a producerii incidentului feroviar a fost ruperea osiei montate nr. 3836632, de la vagonul nr. 31535494306-2, în zona conjeului dintre fusul de osie și obturator ca urmare a scăderii rezistenței la oboseală a materialului, pe fondul dezvoltării de microfisuri în zonele cu densitate mare a rețelelor de sulfură de mangan (MnS).

Cauzele subiacente

- depășirea limitei admise pentru concentrația de sulf (valori determinate de 0,05 - 0,06 % față de limita maximă admisă 0,04 %) care a determinat formarea unor rețele discontinue de incluziuni de sulfură de mangan (MnS), cu influență negativă asupra proprietăților de rupere la oboseală ale materialului;
- Depășirea limitei admise pentru concentrația de cupru (valori de de 0,35 – 0,37 % față de limita maximă admisă 0,3 %) șirurile de incluziuni observate putând constitui amorse de rupere și amorse de coroziune a materialului, cu implicații defavorabile asupra rezistenței la oboseală;

Recomandările de siguranță emise cu ocazia investigării acestui accident feroviar au fost următoarele:

- Retragerea din circulație a tuturor osiilor din șarja nr. 311561 produsă de SC SMR SA Balș, din care face parte osia cu nr. 3836632 pentru nerespectarea condițiilor stabilite de fișa UIC 811-1/87- COMPOZITIA CHIMICA, INCERCARI MECANICE, OSII AXE și rebutarea șarjei respective. SNTFM „CFR Marfă” SA, alți operatori de transport feroviar, precum și deținători de vagoane echipate cu osii din șarja nr. 311561 vor efectua acțiuni de verificare și se vor conforma prezentei recomandări.
- Efectuarea unei acțiuni de control, de către operatorii de transport feroviar care au organizat compartimente de recepție tehnică, la furnizorii feroviar care elaborează materia primă pentru confecționarea elementelor metalice utilizate la piese și subsansabluri de la aparatele vehiculelor feroviare, aparate ce concură la siguranța feroviară (aparatură de rulare – roți, osii, rulmenți și altele asemenea, aparatul de tracțiune și legare – cârlige, bare și altele asemenea, respectiv aparatul de ciocnire – tamponare, arcuri), prin care să se identifice cazurile în care nu sunt respectate procedurile proprii de elaborare a materialului. Concluziile acestei acțiuni de verificare precum și măsurile stabilite vor fi cuprinse într-un Raport care se va înainta Autorității Feroviare Române – AFER cel târziu în luna august 2009.
- Cu ocazia acțiunilor de inspecție de stat programate de Autoritatea de Siguranță Feroviară Română se va urmări modul de implementare a sistemului de asigurare al calității la furnizorii feroviar care elaborează materia primă pentru confecționarea elementelor metalice utilizate la piese și subsansabluri de la aparatele vehiculelor feroviare, aparate ce concură la siguranța feroviară (aparatură de rulare – roți, osii, rulmenți și altele asemenea, aparatul de tracțiune și legare – cârlige, bare și altele asemenea, respectiv aparatul de ciocnire – tamponare, arcuri).
- Organismul Notificat Feroviar Român va evalua condițiile tehnice care au stat la baza acordării certificatului de omologare tehnic pentru osia montată tip AI produsă de SC SMR Balș SA.

E.1.2. Accidentul feroviar grav produs la data de 10.05.2008, pe raza de activitate a Sucursalei Regionale CF București, în h.m Valea Călugărească, prin deraierea locomotivei și a primelor 4 vagoane ale trenului de călători nr. 1661, aparținând SNTFC „CFR Călători”, SA, accident soldat cu decesul unui călător și rănirea ușoară a altor 3 călători și a șefului de tren.

Raportul de investigare a fost finalizat la data de 18 mai 2009.

Cauzele accidentului feroviar au fost stabilite după cum urmează:

Cauza directă a accidentului, a fost pătrunderea buzei bandajului roții din partea dreaptă a primei osii în sensul de mers al locomotivei (osia nr.6), între acul drept și contraacul curb al schimbătorului de cale nr. 9. Acest fapt a avut loc ca urmare a permiterii executării parcurșului în condițiile întredeschiderii macazului.

Factori care au contribuit

Permiterea executării comenzii parcurșului s-a produs ca urmare a obținerii controlului stării macazului de către electromecanism, control obținut incorect în condițiile lipsei elementelor de prindere a sistemului de înzăvorire și a întredeschiderii create. Acest lucru s-a datorat liniarelor de control ale electromecanismului de macaz, care aveau creștăturile de control lărgite, față de dimensiunile proiectate.

Întredeschiderea macazului a fost posibilă datorită desprinderii intempestive a cutiei de înzăvorâre din sistemul de fixare, în condițiile lipsei elementelor de prindere (șuruburi și piulițe) care o rigidiza de contraacul curb a schimbătorului de cale nr. 9, având drept consecință dispariția funcției sistemului de ghidare și fixare (zăvorâre) a acului drept.

Cauze primare

- inexistența reglementărilor specifice (memorii tehnice, instrucțiuni de lucru, procese tehnologice) privind montarea, întreținerea și repararea electromecanismelor de macaz de tip EM5;
- utilizarea elementelor de prindere necesare fixării cutiei de înzăvorâre aferente contraacului curb, nu corespund documentației tehnice a producătorului;
- utilizarea la fixătorul de vârf a schimbătorului de cale nr. 9 a unor variante constructive diferite față de documentele tehnice de referință;
- nemontarea piulițelor crenelate ale șuruburilor C2 și C4 ale fixătorului de vârf de la macazul nr. 9;
- păstrarea în cale a șuruburilor DA M 22x65 cu porțiune filet uzată, coroborată cu modificarea soluției constructive proiectată prin folosirea inelelor resort în locul șabelor, fapt ce a condus la situația ca din filetul celor două șuruburi să participe la strângere cca 4-5 spire și nu toată suprafața activă proiectată;
- montarea în poziție inversă a limitatorului de cursă a barei de acționare, împreună cu șurubul C5 de la fixătorul de vârf al macazului nr. 9;
- neînlocuirea pieselor uzate sau nerecondiționarea acestora cu ocazia executării lucrărilor de verificare a părților ascunse a aparatului de cale, cum ar fi:
 - i. cepii din talpa acului care limitează deplasarea în lung a acelor,
 - ii. polizarea știrbiturii acului drept a schimbătorului nr.9;
- lărgirea tăieturilor din linearele de control ale electromecanismului de macaz.

Recomandările de siguranță emise cu ocazia investigării acestui accident feroviar au fost următoarele:

- Efectuarea unei verificări pe întreaga rețea de cale ferată pentru identificarea tuturor sistemelor neomologate, cu improvizații sau modificări față de documentele tehnice de referință în vigoare, utilizate la subsambele fixatoarelor de macaz cu cleme și la linearele electromecanismelor de macaz de tip EM 5. În urma acestor acțiuni, în cazul identificării unor neconformități majore se va elabora un program de punere în siguranță a acestor instalații de siguranță.
- Elaborarea unor proceduri specifice, memorii tehnice, instrucțiuni de lucru sau a unor fișe tehnologice prin care să se precizeze modul de montare, întreținere, reparare a electromecanismelor de macaz tip EM5, inclusiv modul de reglare al controlului mecanic cu ocazia executării acestor tipuri de lucrări.
- Elaborarea unui act normativ promovat prin ordin al ministrului transporturilor și infrastructurii prin care să se interzică efectuarea de modificări constructive, fără aprobarea autorității publice centrale din domeniul transportului feroviar, de către salariații care asigură mentenanța componentelor ansamblurilor instalațiilor de semnalizare, centralizare și blocare.
- Ridicarea gradului de cunoștințe profesionale tehnice și îmbunătățirea abilităților practice a personalului care gestionează, întreține și repară aparatele de cale și a electromecanismelor de macaz, prin cursuri interne sau în instituții specializate, urmată de verificarea profesională a acestora.
- Accelerarea implementării sistemului de management al siguranței la nivelul administratorului infrastructurii feroviare publice așa cum este prevăzut în Legea nr. 55/2006 privind siguranța feroviară.
- Demararea la nivelul administratorului infrastructurii feroviare publice a unei acțiuni de verificare a activității personalului cu responsabilități în siguranța circulației, precum și a celor cu atribuții de instruire și control, pentru neconformitățile constatate cu ocazia acestei acțiuni de investigație referitoare la elementele macazului nr. 9 din hm Valea Călugărească. Concluziile acestei acțiuni precum și eventualele măsuri disciplinare vor fi cuprinse într-un Raport ce va fi înaintat Organismului de Investigare Feroviar Român.

E.1.3. *Accidentul feroviar produs la data de 26 mai 2008, pe raza de activitate a Sucursalei Regionale CF Cluj, în halta de mișcare Mogoșeni prin deraierea locomotivei EA 826, care remorca trenul de persoane nr. 4483, aparținând SNTFC „CFR Călători” SA.*

Raportul de investigație a fost finalizat la data de 12 ianuarie 2009.

Cauzele accidentului feroviar au fost stabilite cu ocazia investigării după cum urmează:

Cauza directă a accidentului feroviar a fost: existența pe schimbătorul nr. 5, în zona șinelor de legătură, în cuprinsul curbei cu raza R=190 m, a 5 (cinci) traverse necorespunzătoare, dispuse consecutiv, care nu au mai asigurat prinderea șinei de traverse prin intermediul tirfoanelor, fapt care a condus la apariția unor lărgiri ale ecartamentului peste limitele siguranței la deraiere și a produs căderea roții din stânga în interiorul căii.

Cauze subiacente

- Lipsa măsurătorilor bilunare la aparatul de cale din carnetul de revizie al echipei conform prevederilor fișei nr. 3, art. 2 c din Instrucția nr. 305/1997 privind fixarea termenelor și a ordinii în care trebuie efectuate reviziile căii.
- Neefectuarea tuturor verificărilor cu privire la starea aparatelor de cale pe care trebuie să le efectueze șeful de district conform prevederilor art. 26 din Instrucția nr. 323/1965 a picherului, șef de district de întreținere a căii.
- Existența unor date eronate cu privire la caracteristicile geometrice ale aparatelor de cale în carnetele de revizie care pot duce la utilizarea în exploatare a unor intervale de toleranțe necorespunzătoare, care menținute în cale pot duce la degradarea traverselor și prinderilor.
- Neinterpretarea măsurătorilor la aparatele de cale.
- Neefectuarea proceselor tehnologice complete la lucrările de verificări părți ascunse la aparatele de cale.
- Neremedierea defectelor la ecartament și nivel constatate la lucrările de verificare a părților ascunse a aparatului de cale.
- Nu s-au aprovizionat materialele prevăzute a se înlocui prin planul de întreținere a liniilor și aparatelor de cale, aprobat.
- Nu s-a analizat realist, la sfârșitul anului 2007, modul de realizare a prestațiilor la capitolul înlocuit traverse speciale pe aparate de cale pentru 2007. Au fost aprovizionate cantități mai mici față de necesar, care nici nu corespund cu solicitarea în ceea ce privește dimensiunile traverselor. Astfel în anul 2007 dintr-un necesar aprobat de **541** traverse speciale s-au aprovizionat **308** buc. dintre care 64 au fost aprovizionate suplimentar dimensiunilor solicitate. Acest lucru a

dus de fapt la acoperirea a numai **244** de traverse solicitate pe dimensiuni. Procentul real de asigurare a traverselor pe dimensiuni este de **45%** și nu de 57% cum apare din situația globală a realizărilor pe anul 2007.

- Postul de șef de echipă de la districtul 2 Beclean, echipa Mogoșeni este vacant iar responsabilitățile/competențele privind siguranța circulației, conform Instrucției 305/1997 privind fixarea termenelor și a ordinei în care trebuie efectuate reviziile a căii, nu au fost distribuite/redistribuite de către conducerea secției.
- Depășirea termenului instrucțional de înlocuire în cale a traverselor speciale necorespunzătoare de la aparatele de cale.

Cauzele primare care au condus la producerea accidentului feroviar sunt legate de cadrul de reglementare și de aplicarea a sistemului de management al siguranței feroviare referitor la activitatea de întreținere și reparare a aparatelor de cale care prezintă următoarele deficiențe:

- Neasigurarea corelării între necesarul recenizat și aprovizionarea unor repere a căror existență, în cale, în stare necorespunzătoare nu este permisă prin reglementări (traverse pe aparatele de cale, traversele pe poduri etc.).
- Neasigurarea periodicității unor lucrări de întreținere și reparații la linii și aparatele de cale.
- Pierderea abilității tehnice a personalului care întreține și repară aparatele de cale, prin aprovizionarea tot mai rară a aparatelor de cale noi și diminuarea posibilității de refacere a cunoștințelor și abilităților practice.

Recomandarile de siguranță emise cu ocazia investigării au fost următoarele:

- Reevaluarea recensământului traverselor în vederea întocmirii unui plan de înlocuire a traverselor necorespunzătoare și stabilirea condițiilor de circulație care se impun.
- Efectuarea unei analize cu privire la dinamica degradării stării traverselor pe aparatele de cale într-un interval de cel puțin 5 ani coroborat cu dinamica aprovizionării și înlocuirii traverselor în cale pentru aparatele de cale din linii curente, directe și de primiri - expedieri.
- Efectuarea unei analize cu privire la dinamica diminuării vitezelor de circulație, pe zona aparatelor de cale, cu stabilirea ponderii tuturor cauzelor.
- Efectuarea unei analize cu privire la modalitățile de păstrare și îmbunătățire a abilităților tehnice și practice a personalului care gestionează, întreține și repară aparatele de cale, prin cursuri interne de tip școala personalului sau în instituții specializate.
- Analiza oportunității efectuării unui studiu asupra stadiului în care se află rețeaua feroviară română, referitor la activitatea de întreținere a căii.

E.1.4. Incidentul feroviar produs la data de 16.12.2008 pe raza de activitate a Sucursalei Regionale CF Constanța în stația CFR Basarabi prin oprirea trenului de călători nr. 8205 peste macazul nr. 9 manevrat în poziție abătută cu acces la linia 1, ocupată cu trenul 8018.

Raportul de investigare a fost finalizat la data de 15.12.2009.

Cauzele incidentului feroviar

Cauza directă

- răspunsul eronat al instalației de centralizare a macazurilor și semnalelor de tip CR2 adaptată pentru electromecanisme de macaz de tip L 700H, ce a constat în obținerea controlului electric și semnalizarea pe lumnoschemă a macazului conjugat nr. 9/15 pe poziția „directă” în condițiile în care schimbătorul de cale nr. 9 era poziționat eronat cu acces la linia 1 abătută.

Cauzele subiacente ale producerii incidentului feroviar care au permis răspunsul eronat al instalației de centralizare a macazurilor și semnalelor de tip CR2 adaptată pentru electromecanisme de macaz de tip L 700H au fost:

- existența în schema de control a macazului nr. 9 a unui scurtcircuit situat între relele electromagnetice de control a poziției macazului nr. 9 și cupla B a grupului de macaz de construcție germană, ca urmare a efectuării defectuoase a lucrărilor de montaj;
- pierderea controlului macazului 9/15 după trecerea trenului de călători nr. 1821-2 pe linia II directă (anterior efectuării comenzii de intrare pentru trenul de călători nr. 8205);
- apăsarea, fără manevrarea manetei aflată în poziția de plus, o singură dată a butonului de manevrare a macazului conjugat 9/15.

Cauzele primare care au condus la producerea incidentului au fost

- lipsa omologării/ agrementării instalației de centralizare a macazurilor și semnalelor de tip CR 2 adaptate pentru electromecanisme de tip L 700H și admiterea acesteia în exploatare de către reprezentantul administratorului infrastructurii feroviare fără a fi autorizată în prealabil pentru punere în funcțiune;
- modul de concepere și realizare a schemei de control a macazului conjugat 9/15 din instalația de centralizare a macazurilor și semnalelor, care să nu permită răspunsul eronat al acesteia la posibilitatea apariției a unor scurtcircuite în cablajul interior al echipamentelor, cumulat cu pierderea controlului macazului și manipularea butonului corespunzător macazului în poziția în care și-a pierdut controlul;
- lipsa unor principii de proiectare clar reglementate care să asigure conceperea/aplicarea unitară a schemelor electrice de siguranță feroviară, corespunzător cerințelor administratorului de infrastructură feroviară și acceptate de autoritatea în domeniu;
- insuficiența supraveghere pe o perioadă de timp limitată, din partea administratorului infrastructurii;

Recomandările de siguranță emise cu ocazia investigării acestui incident feroviar au fost următoarele:

- Elaborarea unei norme tehnice de către administratorul de infrastructură feroviară privind principiile și modul de concepere a schemelor electrice de siguranță feroviară din acest tip de instalații de centralizare pentru asigurarea cerințelor de siguranță feroviare.
- Administratorul infrastructurii feroviare publice, va lua toate măsurile pentru aplicarea legislației în domeniul pentru punerea în funcțiune a subsistemelor structurale și a constiuenților de interoperabilitate și omologarea/agrementarea produselor feroviare critice.
- Administratorul infrastructurii feroviare publice va identifica toate cazurile de instalații introduse în cale pentru un timp limitat și care nu sunt omologate/agremente, respectiv autorizate pentru punere în funcțiune și aplicarea legislației în domeniu.

- Administratorul infrastructurii feroviare publice, va înainta lunar Organismului de Investigare Feroviar Român o copie a fiecărui dosar privind defectările subsistemelor de comandă-control - semnalizare cu tehnologie nou introdusă, care produc perturbații în circulație.

E.1.5. Accident feroviar produs în data de 14 martie 2009 pe secția de circulație Ploiești Vest – Brașov, în stația CFR Comarnic prin deraierea de prima osie în sensul de mers de la locomotiva EA 906 (aparținând SNTFC „CFR Călători” SA), care remorca trenul de călători nr. 3028, pe curba după schimbătorul de cale nr. 10, care dădea acces la linia nr. 1 abătută din stație.

Raportul pentru acest accident feroviar a fost finalizat la data de 22 octombrie 2009.

Cauzele accidentului feroviar au fost stabilite după cum urmează:

Cauza directă

- escaladarea șinei de pe firul exterior (drept – în sensul kilometric) al curbei situată după călcâiul schimbătorului de cale nr.10, de către roata din stânga a osiei nr. 6 (prima în sensul de mers) a locomotivei EA 906, urmată de căderea roții în exteriorul căii. Deraierea roții din partea dreaptă a osiei, prin căderea roții în interiorul căii, este o consecință a deraierii roții din stânga.

Factori care au contribuit

- Escaladarea șinei exterioare s-a produs ca urmare a depășirii limitei de siguranță la deraiere în condițiile creșterii forței de ghidare (orizontale) pe roata atacantă, la circulația pe curba de la călcâiul schimbătorului de cale nr.10, fapt coroborat (asociat) cu coborârea punctului de contact dintre buza bandajului și suprafața laterală activă (flancul) a șinei și a creșterii coeficientului de frecare între roată și șină.
 - Creșterea forței de ghidare (orizontale) s-a produs datorită:
 - depășirii vitezei maxime admise pe curba amplasată după călcâiul schimbătorului de cale nr.10, urmare a menținerii în cale a unei curbe amplasate după un schimbător de cale, fără introducerea obligatorie a unui aliniament intermediar cu o lungime minimă (corespunzătoare vitezei de circulație maxime) așa cum este prevăzut în tabelul 16, pct. 10 – 11 din Instrucția de norme și toleranțe pentru construcții și întreținerea căii - linii cu ecartament normal nr. 314/1989;
 - depășirii toleranțelor în exploatare pentru valorile săgeților vecine pe curbă.
 - Coborârea punctului de contact dintre buza bandajului și suprafața laterală activă (flancul) a șinei se datorează:
 - uzurii laterale a șinei în zona escaladată cu valori de 9 mm;
 - existenței în zona unde s-a produs escaladarea (la aproximativ 1m) a unei joante cu eclise neconforme întrucât aveau decupaje în secțiunea verticală pe jumătate din lungimea eclisei și găuri care au fost decupate cu sudura oxiacetilenică și prezentau ovalizări mai mari decât cele admise, fapt care a permis crearea unui prag vertical și, implicit, creșterea deformației în plan vertical a firului exterior al curbei.
 - Creșterea coeficientului de frecare între roată și șină s-a produs datorită:
 - lipsa fluidului de ungere între roată și șină ca urmare a nefuncționării instalației de uns buza bandajelor;
 - faptului că suprafața de rulare a roții atacante avea un grad de rugozitate mai mare decât cel din exploatare deoarece locomotiva EA 906 se afla la primul drum după operația de strunjire a bandajelor roților.

Cauzele primare care au condus la producerea accidentului feroviar au fost următoarele:

- Neintroducerea unui aliniament între schimbătorul de cale și curba de racordare cu linia 1 la amplasarea aparatelor de cale, fapt ce a modificat condițiile de circulație prin scăderea vitezelor de circulație. Necesitatea introducerii acestui aliniament este prevăzută în tabelul 16, pct. 10 – 11 din Instrucția de norme și toleranțe pentru construcții și întreținerea căii - linii cu ecartament normal nr. 314/1989.
- Folosirea ecliselor cu găuri alungite pe zone de frânare fapt care a influențat apariția în cale a unor rosturi mari la joante.
- Neanalizarea diagramei săgeților curbei de la călcâiul schimbătorului de cale nr. 10 și a uzurilor suprafețelor de rulare ale șinelor, în vederea sesizării unor eventuale deformații ale curbei în plan, conform prevederilor fișei nr. 4, art. 8 din Instrucția privind fixarea termenelor și a ordinii în care trebuie efectuate reviziile căii nr. 305/1997.
- Lipsa unei prevederi clare în reglementările specifice în vigoare, prin care să se stabilească condițiile de verificare obligatorie a funcționării instalației de uns buza bandajelor.

Recomandările emise cu ocazia investigării acestui accident feroviar au fost următoarele:

- Efectuarea de către administratorul infrastructurii feroviare publice și de către gestionarii de infrastructură feroviară neinteroperabilă a unei verificări privind condițiile tehnice de amplasare a curbelor după aparatele de cale și a vitezelor de circulație admise pe aceste zone. Pentru situațiile care nu se încadrează în prevederile instrucționale se vor stabili, pentru fiecare caz în parte, măsurile necesare a fi luate pentru respectarea condițiilor tehnice prevăzute în Instrucția de norme și toleranțe pentru construcția și întreținerea căii - linii cu ecartament normal nr. 314/1989.
- Modificarea reglementărilor specifice în vigoare privitoare la reviziile periodice ale locomotivelor, în sensul introducerii obligativității verificării funcționării instalației de uns buza bandajului cu ocazia efectuării acestor revizii sau după efectuarea operațiunilor de strunjire a bandajelor de la roțile locomotivelor.
- Modificarea specificației tehnice ST 21 – 008, astfel încât să se stabilească în mod explicit modul de verificare a gradului de rugozitate al suprafețelor de rulare, precum și dispozitivele necesare acestei verificări.
- Obținerea de către CNCF “CFR” SA a autorizației de siguranță în conformitate cu prevederile art. 11 din Legea 55/2006 privind siguranța feroviară.

3.5. Accidente și incidente care au fost investigate în timpul ultimilor 5 ani

Investigații feroviare în 2007-2009 (Organismul de Investigare Feoviar Român a fost înființat în luna martie 2007)

Accidente investigate ¹		2007	2008	2009	TOTAL
Accidente (Art 19, 1 + 2)	Coliziuni între trenuri	-	-	-	-
	Coliziuni de trenuri cu obstacole	-	-	-	-
	Deraieri de trenuri	-	5	3	8
	Accidente la trecerile la nivel	-	-	-	-
	Accidentarea persoanelor cauzată de materialul rulant în mișcare	-	-	-	-
	Incendii la materialul rulant	-	-	-	-
	Accidente implicând mărfuri periculoase	-	-	-	-
Alte accidente (Art 21.6)	Coliziuni între trenuri	-	-	-	-
	Coliziuni de trenuri cu obstacole	-	-	-	-
	Deraieri de trenuri	-	-	-	-
	Accidente la trecerile la nivel	-	-	-	-
	Accidentarea persoanelor cauzată de materialul rulant în mișcare	-	-	-	-
	Incendii la materialul rulant	-	-	-	-
	Accidente implicând mărfuri periculoase	-	-	-	-
Incidente		-	-	2	2
TOTAL		-	5	5	10

¹ a fost luat în considerare anul finalizării investigației.

4. RECOMANDĂRI

4.1. Scurtă revedere și prezentare a recomandărilor

Implementarea recomandărilor în perioada 2008-2009

Recomandări emise		Stadiul implementării recomandărilor					
		Implementate		În derulare		Nu au fost implementate	
Anul	[No.]	[No.]	[%]	[No.]	[%]	[No.]	[%]
2008	24	5	20,8	-	-	19	79,2
2009	23	21	91,3	2	8,7	-	-
TOTAL	47	26	55,3	2	4,3	19	40,4

Pentru un număr de 19 recomandări făcute în anul 2009 nu au fost primite răspunsuri din partea sistemului privind motivele neimplementării acestora.

DIRECTOR
DRAGOȘ FLOROIU

OLFR – AFER

**Operatorii de transport feroviar care dețin licențe de transport feroviar
pentru servicii de tip "A" și/sau tip "B"
emise/vizate/ modificate/ suspendate conform OMT 535/2007
în perioada 01.09.2010 – 31.10.2010**

Nr. Crt.	Operator economic Adresă Telefon; Fax	Licență nouă/ modificată	Nr. național al licenței	Valabilă* de la data	Licență temporară valabilă până la data	Revizibilă la	Revizuire data	Tip serviciu de transport feroviar**	Observații
Licențe de transport feroviar pentru servicii de tip "A" și/sau tip "B" EMISE									
1.	S.C. TRANSFEROVIAR CĂLĂTORI S.R.L. BUCUREȘTI BUCUREȘTI, Calea Victoriei nr. 155, Bloc D1, Tronson 7, Etaj 8, Camera 1, sector 1, cod 010073 021-317.55.43; 021-317.55.49	nouă	40	15.10.2010	nu	2 ani		Călători	-
Licențe de transport feroviar pentru servicii de tip "A" și/sau tip "B" VIZATE									
1.	S.C. DORI TRANS S.R.L. ROMAN ROMAN, Str. Ștefan cel Mare, bl.4, sc.B, ap.20, cod 611039, județul Neamț 0233-744.860; 0233-744.860	nouă	30	06.11.2008	nu	2 ani	22.10.2010	Marfă și călători (inclusiv mărfuri periculoase)	-
Licențe de transport feroviar pentru servicii de tip "A" și/sau tip "B" MODIFICATE									
1.	S.C. TRANSBLUE S.R.L. BUCUREȘTI BUCUREȘTI, Str. Jiului nr. 6, scara B, etaj 3, ap. 16, cod 013219, sector 1 021-231.81.27; 021-231.77.05	modificată 28.09.2010	16	18.01.2008	nu	2 ani	13.01.2010	Marfă (inclusiv mărfuri periculoase)	Completarea tipului de servicii
Licențe de transport feroviar pentru servicii de tip "A" și/sau tip "B" SUSPENDATE									
1.	S.C. COMPANIA DE TRANSPORT FEROVIA R BUCUREȘTI S.A. BUCUREȘTI, Str. Coșșa Mică nr. 40, camerele C5 și C6, sector 1, cod 014619 021-318.67.10; 021-318.67.12	modificată 29.08.2008	04	12.09.2007	nu	2 ani	11.09.2009	Marfă (inclusiv mărfuri periculoase)	Schimbare adresă sediu social și număr de înregistrare SUSPENDATĂ 01.09.2010 (nerespectarea cerințelor)
2.	S.C. CARMENSIMI GRUP S.R.L. PLOIEȘTI PLOIEȘTI, Str. Industriei nr. 4, județul Prahova, cod 100514 0244-576.501; 0244-576.501	nouă	38	17.06.2010	nu	2 ani		Marfă (inclusiv mărfuri periculoase)	SUSPENDATĂ 21.09.2010 (neprezentare poliță de asigurare) RIDICARE SUSPENDARE 22.09.2010

Documente eliberate și raportate de Serviciul Licențe Operatori de Transport Feroviar din cadrul OLFR – AFER.

* Licența de transport feroviar este valabilă pe o perioadă nedeterminată, cu respectarea cerințelor care au stat la baza acordării sau modificării acesteia, în condițiile vizării periodice la 2 ani.

** Tip serviciu de transport feroviar:

tip A - transport feroviar de călători desfășurat în interes public și/sau în interes propriu;

tip B - transport feroviar de marfă desfășurat în interes public și/sau în interes propriu.

**Operatorii de transport feroviar care dețin licențe de transport feroviar
pentru servicii de tip "C"
modificate/ suspendate conform OMT 535/2007
în perioada 01.09.2010 – 31.10.2010**

Nr. Crt.	Operator economic Adresă Telefon; Fax	Licență nouă/ modificată	Nr. național al licenței	Valabilă* de la data	Revizuiabilă la	Revizuiuri data	Tip serviciu de transport feroviar**	Observații
Licențe de transport feroviar pentru servicii de tip "C" MODIFICATE								
1.	S.C. TRADE TRANS RAILLOGISTICS S.R.L. ARAD ARAD, Str. P-ța Gării, nr. 11, bl.G, sc.C, ap.38, cod 310080, județul Arad 0257-208.930; 0257-208.949	modificată 16.11.2009 modificată 20.10.2010	M - 024	26.11.2007	2 ani	16.11.2009	manevră (inclusiv mărfuri periculoase)	Completarea tipului de servicii Schimbare denumire societate (S.C. RAILLOGISTICS S.R.L. ARAD)
Licențe de transport feroviar pentru servicii de tip "C" SUSPENDATE								
1.	S.C. COMPANIA LOCALĂ DE TERMOFICARE COLTERM S.A. TIMIȘOARA TIMIȘOARA, Str. Episcop Joseph Lonovici, nr.4, cod 300092, județul Timiș 0256-435.076; 0256-431.616	nouă	M - 026	12.12.2007	2 ani	10.12.2009	manevră (inclusiv mărfuri periculoase)	SUSPENDATĂ 24.09.2010 (nerespectarea cerințelor)
2.	COMPANIA DE PRODUCȚIE FEROVIARĂ S.R.L. BUZĂU BUZĂU, Șoseaua Brăilei nr. 2, corp 34, cod 120118, jud. Buzău Tel: 0238-72.09.57 Fax:0238-72.09.56	nouă	M - 073	21.04.2010	2 ani		manevră	SUSPENDATĂ 22.10.2010 (neîncepere activitate)

Documente eliberate și raportate de Compartimentul Licențe pentru Manevră Feroviară din cadrul OLFR – AFER.

* Licența de transport feroviar este valabilă pe o perioadă nedeterminată, cu respectarea cerințelor care au stat la baza acordării sau modificării acesteia, în condițiile vizării periodice la 2 ani.

** Tip serviciu de transport feroviar:

tip C - numai manevră feroviară în interes public și/sau în interes propriu.



AUTORITATEA FEROVIARĂ ROMÂNĂ

Calea Griviței 393
București, sector 1

tel.: 004 021 307 79 01

fax: 004 021 316 05 97

www.affer.ro

Centrul de Testări Feroviare

Făurei



Încercări pentru siguranța circulației la vehiculele feroviare

Încercări pentru confort

Comportarea vehiculelor în mers

Regimul de frânare

Verificări ale structurilor vehiculelor feroviare

Comportarea dinamică a pantografelor

Alte probe și încercări ale materialului rulant

Încercări pentru protecția mediului

Încercări ale infrastructurii feroviare

Verificări ale instalațiilor fixe de tracțiune electrică

Verificări în domeniul securității mărfurilor

